

# KÜTAHYA SANCAĞI TEMETTUÂT DEFTERLERİ

MEYDAN, ÇUKUR, HACI AHMED, BALIKLI, AHİ EVRAN MAHALLELERİ

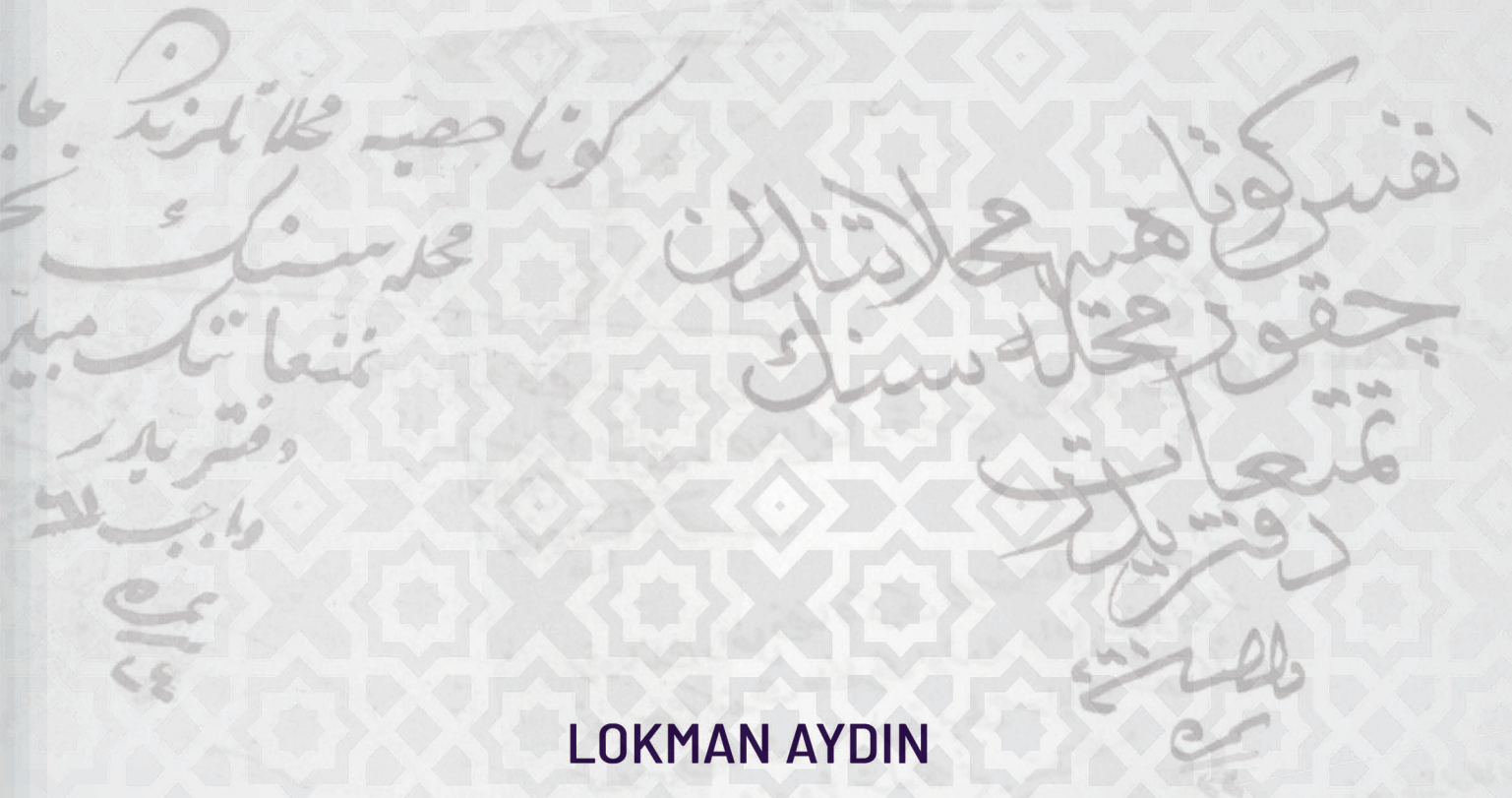

LOKMAN AYDIN

Editör

Prof. Dr. Necati AKSANYAR

**KÜTAHYA SANCAĞI TEMETTUÂT  
DEFTERLERİ**

**MEYDAN, ÇUKUR, HACI AHMED, BALIKLI, AHİ EVRAN  
MAHALLELERİ**

**Lokman AYDIN**

**Editör**

**Prof. Dr. Necati AKSANYAR**



**Kitabın Adı** : KÜTAHYA SANÇAĞI TEMETTUÂT DEFTERLERİ  
MEYDAN, ÇUKUR, HACI AHMED, BALIKLI, AHİ EVRAN  
MAHALLELERİ  
**Editör** : Prof. Dr. Necati AKSANYAR  
**Yazar** : Lokman AYDIN  
**Kapak** : Halil Emre PELEN  
**1. Baskı** : Aralık 2024 ANKARA

**Yayın Koordinatörü** : Ceyda ŞEREFLİOĞLU  
**Yayın Yönetmeni** : Selva ALİM  
**ISBN** : 978-625-6173-63-7  
**Yayın No** : 2674

**© Lokman AYDIN**

Tüm hakları yazarına aittir. Yazarın izni alınmadan kitabın tümünün veya bir kısmının elektronik, mekanik ya da fotokopi yoluyla basımı, çoğaltılması yapılamaz. Yalnızca kaynak gösterilerek kullanılabilir.

**SONÇAĞ AKADEMİ**

İstanbul Cad. İstanbul Çarşısı No.: 48/49 İskitler 06070 ANKARA

T / (312) 341 36 67 - GSM / (533) 093 78 64

[www.soncag yayincilik.com.tr](http://www.soncag yayincilik.com.tr) - [soncag yayincilik@gmail.com](mailto:soncag yayincilik@gmail.com)

**Yayıncı Sertifika Numarası:** 47865

**BASKI VE CİLT MERKEZİ**



UZUN DİJİTAL MATBAA, SONÇAĞ YAYINCILIK MATBAACILIK TESCİLLİ MARKASIDIR.

İstanbul Cad. İstanbul Çarşısı No.: 48/48 İskitler 06070 ANKARA

T / (312) 341 36 67

[www.uzundijital.com](http://www.uzundijital.com)

[uzun@uzundijital.com](mailto:uzun@uzundijital.com)

## İÇİNDEKİLER

İÇİNDEKİLER .....	III
TABLOLAR .....	IV
GRAFİKLER .....	V
KISALTMALAR .....	VI
ÖNSÖZ.....	VII
GİRİŞ .....	1
BİRİNCİ BÖLÜM	
MEYDAN MAHALLESİ .....	13
İKİNCİ BÖLÜM	
ÇUKUR MAHALLESİ.....	109
ÜÇÜNCÜ BÖLÜM	
HACI AHMED MAHALLESİ.....	119
DÖRDÜNCÜ BÖLÜM	
BALIKLI MAHALLESİ .....	155
BEŞİNCİ BÖLÜM	
AHİ EVRAN MAHALLESİ (RUM TAİFESİ) .....	205
DEĞERLENDİRME VE SONUÇ .....	231
KAYNAKÇA .....	265
EKLER.....	267
SÖZLÜK .....	277
DİZİN .....	285



## TABLÖLER

<b>Tablo 1.</b> Meydan Mahallesi Hane ve Numara sayıları .....	232
<b>Tablo 2.</b> Meydan Mahallesi Unvanlar ve Oranları .....	234
<b>Tablo 3.</b> Meydan Mahallesi'nde Bulunan Hayvanların Cins ve Miktarları (Adet) .....	236
<b>Tablo 4.</b> Çukur Mahallesi Hane ve Numara Sayıları.....	236
<b>Tablo 5.</b> Çukur Mahallesi Unvanlar ve Oranları. ....	237
<b>Tablo 6.</b> Çukur Mahallesi Küçükbaş Hayvan Sayısı .....	239
<b>Tablo 7.</b> Hacı Ahmed Mahallesi İslam Reaya Hane ve Numara Sayısı .....	240
<b>Tablo 8.</b> Hacı Ahmed Mahallesi Zımmî Reaya Hane ve Numara Sayısı .....	240
<b>Tablo 9.</b> Hacı Ahmed Mahallesi Müslümanlara Ait Hayvan Sayıları .....	244
<b>Tablo 10.</b> Balıklı Mahallesi Yüksek Temettuât Sahipleri.....	251

## GRAFİKLER

Grafik 1.	Meydan Mahallesi'nde Yaygın Olarak Kullanılan İsimler.....	233
Grafik 2.	Meydan Mahallesi'nde Yaygın Olarak Yapılan Meslekler.....	235
Grafik 3.	Meydan Mahallesi Temettuât Gelirleri Dağılımı.....	235
Grafik 4.	Çukur Mahallesi'nde Kullanılan İsimler.....	237
Grafik 5.	Çukur Mahallesi Meslekler.....	238
Grafik 6.	Çukur Mahallesi Temettuât Gelirleri Dağılımı.....	239
Grafik 7.	Hacı Ahmed Mahallesi Müslüman İsimleri.....	240
Grafik 8.	Hacı Ahmed Mahallesi'nde Zımmilerin İsimleri ve Sayıları.....	241
Grafik 9.	Hacı Ahmed Mahallesi'nde Zımmilerin Meslekleri ve Sayıları.....	242
Grafik 10.	Hacı Ahmed Mahallesi Müslüman ve Zımmi Re 'aya Hane Sayısı.....	243
Grafik 11.	Hacı Ahmed Mahallesi Müslümanlara Ait Temettuât Gelirleri.....	243
Grafik 12.	Hacı Ahmed Mahallesi'nde Zımmilere Ait Temettuât Gelirleri.....	244
Grafik 13.	Hacı Ahmed Mahallesi'nde Cizye Ödeyen Zımmilerin Sayısı.....	245
Grafik 14.	Balıklı Mahallesi Hane Sayısı.....	246
Grafik 15.	Balıklı Mahallesi Müslüman İsimleri ve Sayıları.....	247
Grafik 16.	Balıklı Mahallesi Ermeni Taifesi İsimleri.....	247
Grafik 17.	Balıklı Mahallesi Katolik Taifesi İsimleri.....	248
Grafik 18.	Balıklı Mahallesi'nde Kullanılan Unvanlar ve Oranları.....	249
Grafik 19.	Balıklı Mahallesi Müslüman Ahalisi Meslek Grupları.....	250
Grafik 20.	Balıklı Mahallesi Gayr-i Müslimlerin Meslekleri.....	250
Grafik 21.	Balıklı Mahallesi Müslüman Ahalinin Temettuât Gelirleri.....	252
Grafik 22.	Balıklı Mahallesi Müslüman, Ermeni ve Katolik Re 'aya Temettuâtı.....	253
Grafik 23.	Balıklı Mahallesi Cizye Oranları ve Sayıları.....	254
Grafik 24.	Ahi Evran Mahallesi Rum Taifesinin Kullandığı İsimleri.....	255
Grafik 25.	Ahi Evran Mahallesi Rum Taifesi Meslekleri ve Sayıları.....	255
Grafik 26.	Ahi Evran Mahallesi Rum Taifesi Temettuât Gelirleri.....	256
Grafik 27.	Ahi Evran Mahallesi Rum Taifesi Cizye Oranları ve Sayısı.....	257
Grafik 28.	Hane Sayısına Göre Mahallelerin Sıralanışı.....	258
Grafik 29.	Müslüman ve Gayr-i Müslim Hane Sayıları.....	259
Grafik 30.	Temettuât Gelirlerine Göre Mahallelerin Sıralanışı.....	259
Grafik 31.	Müslüman ve Gayr-i Müslim Ahalinin Temettuât Gelirleri.....	260
Grafik 32.	Müslüman Ahalinin Temettuât Gelirleri Dağılımı.....	261
Grafik 33.	Gayr-i Müslim Reaya Temettuât Gelirlerinin Dağılımı.....	261
Grafik 34.	Müslümanlar Arasında Kullanılan İsimleri ve Oranları.....	262
Grafik 35.	Hacıların Oranına Göre Mahallelerin Sıralanışı.....	263

## KISALTMALAR

B.O.A	Başbakanlık Osmanlı Arşivleri
ML. VRD. TMT.	Maliye Varidat Temettuât
K.T.O.Y.	Kayseri Ticaret Odası Yayınları
M.Ö	Milattan Önce
M.	Miladi
H.	Hicri
İ.Ü.	İstanbul Üniversitesi
Nu	Numara
c.	Cilt
s.	Sayfa
v.d.	Ve devamı

## ÖNSÖZ

Cumhurbaşkanlığı Devlet Arşivleri, Osmanlı Arşivleri Maliye Varidat Kalemî'nde kayıtlı olan Temettuât Defterleri, XIX. yüzyılda Osmanlı Devleti'nin sosyal ve ekonomik yapısını inceleyen araştırmacıların yararlanabileceği önemli bilgiler veren belgelerdir. Cumhurbaşkanlığı Osmanlı Arşivleri Dairesi Başkanlığı'nca 1988 yılında tasnif edilerek araştırmacıların hizmetine sunulan bu defterlerdeki bilgiler ilk defa İstanbul Üniversitesi İktisat Fakültesi Öğretim Üyesi Prof Dr. Tevfik Güran tarafından kullanılmıştır. Mübühât S. Kütükoğlu defterlerin kullanıma açılmasından sonra da Denizli'nin Tavas kazasına ait defterler üzerinde çalışma yapmıştır.

Kütahya Dumlupınar Üniversitesi Sosyal Bilimler Enstitüsü'ne *Kütahya Sancağı 1261 (1845) Tarih ve 8767-8768-8769-8770-8771 Numartalı Temettu'ât Defterleri Transkripsiyonu başlığı ile sunulan ve 12/03/2001 tarihinde onaylanan* bu çalışmada Hüdâvendigâr Eyaleti Kütahya Sancağı merkez mahallelerinden H. 1261 (1845) yılına ait, Meydan Mahallesi (ML. VRD. TMT. Nu: 8767), Çukur Mahallesi (ML. VRD. TMT. Nu: 8768), Hacı Ahmed Mahallesi (ML. VRD. TMT. Nu: 8769), Balıklı Mahallesi (ML. VRD. TMT. Nu: 8770) ve Ahi Evran Mahallesi (Rum) (ML. VRD. TMT. Nu: 8771) temettuât defterleri incelenerek XIX. yüzyılda Kütahya'nın sosyal ve iktisadî yapısı hakkında çalışma yapacak olan araştırmacılara yön verecek bilgilerin gün yüzüne çıkarılması hedeflenmiştir.

Çalışma yapılırken farklı bölgelerin temettuât defterleri hakkında, daha önce yapılmış olan araştırmalar incelenerek genel olarak defterlerin muhtevası hakkında bilgi edinilmiştir. Nahiye ve köy isimlerinin okunmasında İçişleri Bakanlığı tarafından yayınlanan il, ilçe ve köy isimlerini içeren kataloglar ile arşivde yer alan temettuât defterleri kataloğunda bulunan yer isimlerinden büyük ölçüde yararlanılmıştır. Orijinal belgelerde de silinmiş veya yıpranmış olan sözcükler boş bırakılarak bu kelimelerin yerine (.....) konulmuştur. Bizce okunan ancak başka şekilde okunabileceği de düşünülen çok az sayıda kelimenin yanında parantez içerisinde muhtemel ikinci şekli de gösterilmiştir.

Transkripsiyonu yapılan defterlerdeki bilgiler, “Değerlendirme ve Sonuç” bölümünde grafikler ve tablolar yardımı ile yorumlanmıştır. Ayrıca defterlerde geçen belli başlı kelime ve terimlerin anlamları da hazırlanan sözlük kısmında gösterilmiştir.

Kitap haline getirilerek araştırmacıların daha kolay ulaşmasını sağlamayı amaçlayan bu çalışmanın hazırlanması sırasında emeği geçen değerli hocam Prof. Dr. Necati AKSANYAR'a, şükranlarımı sunuyorum. Osmanlı Arşivleri personeline, her zaman yanımda olan sevgili eşim Meltem AYDIN ile oğlum Fatih Barış AYDIN'a, verileri kontrol eden yeğenlerimiz Perihan ve Neslihan AKÇAY'a ile kitabın kapak tasarımını yapan Halil Emre PELEN'e teşekkür ediyorum

Lokman AYDIN

KARS-2024



## GİRİŞ

Temettu vergisi tüccar ve esnafın senelik kazançları üzerinden alınan vergi olup, Temettu kelimesi Arapça'da "kar etmek" anlamına gelmektedir. Temettu vergisinin esası Sultan II. Mahmud zamanında konulan ihtisab resmine dayanmaktadır. İhtisab resmi ise "Şehriyye-i dekâkîn" ve "yevmiyye-i dekâkîn" adıyla anılan vergilerle, bütün yiyecek, içecek, giyecek v.s.'den muhtelif adlarla ve başka başka tarifelerle alınan vergilerden ibarettir <sup>1</sup>.

Tanzimattan sonra, önceleri değişik adlarla alınan vergilerin yerine, tek bir verginin konulması için, bütün örfî vergilerle, angarya niteliğindeki mükellefiyetler kaldırıldı. Bunların yerine mükelleflerin ödeme güçlerini esas alan "*an-cemaatin vergi*" adıyla tek bir vergi getirildi. An-cemaatin tabiri, bir cemiyet üzerine tarh olunan toptan bir verginin, o cemiyet üyeleri arasında kazanç ve servete göre taksim ve tevzi olunmasını ifade ediyordu <sup>2</sup>.

Tanzimat'ı malî açıdan uygulamak üzere, Eyâlet yönetimi dışında merkeze bağlı imtiyazlı konumları olan muhassıllıklar kuruldu. Bir devlet memuru statüsünde olan muhassılların görevlerinden biri, halkın nüfusunu ve malî kudretini bilerek, herkese münasip bir vergi tayin edebilmek için emlak ve nüfus tahriri çalışmalarını yapmaktı. 12 Ocak 1840 tarihinde çıkarılan talimat-ı seniyyenin 4. bendinde; "Muhassıllar nezaretinde olmak üzere her yerde halkın isim, şöhret, emlak ve arazileri ile hayvanlarının miktarı; tüccar ve esnafın yıllık gelirlerinin yazıldığı defterler tutulması" emredilmişti. Muhassılların diğer işlerinin yanında bunları bizzat yapmalarının mümkün olmayacağı düşünülerek her kazaya, oranın ileri gelenlerinden meclis tarafından seçilecek birinin başkanlığında olmak üzere bir kâtip tayiniyle sayımların yapılması istenmiştir. Ancak hazırlanacak defterlerin muhassıl tarafından kontrol edilerek, kimsenin mal ve mülkü ile kazancının eksik gösterilmemesine dikkat edilmesi emredilmiş, suistimali görülenlerin ceza hükümlerine göre cezalandırılacağı bildirilmişti <sup>3</sup>.

Tanzimat'ın getirdiği malî yeniliklerin yürütülebilmesi muhassılların başarısına bağlanmasına rağmen, bundan istenilen sonuç elde edilemedi. Bir kısım muhassıllar devlete hoş görünmek için halktan fazla vergi toplama yoluna giderken, bir kısmı da kendilerine verilen talimatları uygulamamıştır. Yolsuzluklarından dolayı pek çok muhassıl azledilmiş, bir kısmı da sorguya çekilerek yargılanmıştır. Eyalet idaresini yeniden düzenlemek amacıyla da 1842 yılında muhassıllıklar kaldırılmıştır.

1261 (1845) yılından itibaren ticaret ve zanaatla uğraşanların vergilerinin sene başında tevzi edilerek, tahsilatına başlanması, ziraatla uğraşanların vergisinin ise, o yerin mahsul zamanında tahsil

<sup>1</sup> Pakalın Mehmet Zeki, *Osmanlı Tarih Deyimleri ve Terimleri Sözlüğü*, C. III, İstanbul 1993, s. 453.

<sup>2</sup> Tozduman Arzu, "Aydın Güzelhisar'ın Sosyal ve İktisadi Durumu (1844)" İ.Ü. Sosyal Bilimler Enstitüsü, Yayınlanmamış Yüksek Lisans Tezi, İstanbul 1992.

<sup>3</sup> Kütükoğlu Mübahat S., "Osmanlı Sosyal ve İktisadî Tarihi Kaynaklarından Temettü Defterleri" *Belleten*, XIX/225, Ankara 1995, s. 395.



edilmesi ancak hiçbir şekilde bakaya bırakılmamasına karar verilmiştir. Tahrir çalışmalarının düzenli ve usulüne uygun yapılması için vali ve defterdarlara “talimât-ı seniyye” ve numuneler gönderilmiştir.

Temettuât sayımlarına başlanılmadan önce bazı düzenlemeler ve hazırlıklar yapılmış olmasına rağmen uygulamada pek çok sorunla karşı karşıya kalınmıştır. Ortaya çıkan sorunlardan birisi daha önce vergiden muaf olan din adamlarının yeni uygulama karşısında rahatsızlık duymasından kaynaklanmıştır. Bir diğer sorun, vatandaşların elinde muafiyet belgesi olmasına rağmen bazı muhassılların devlete daha fazla vergi kazandırmak ya da göze girmek için bu belgeleri dikkate almaması olmuştur. Esnaf daha önce alınan ihtisap vergisine göre üç sınıfa ayrılmış iken bunların yeni sisteme nasıl aktarılacağı konusundaki belirsizlik bir başka sorun olarak ortaya çıkmıştır.<sup>4</sup> Muhassıllarla mültezimler arasında kurulan işbirliği sonucunda, bazı varlıklı ailelerin vergiden kurtulmak için mal varlıklarını vakfetmiş gibi göstermeleri sayımlardan beklenen yararın elde edilmesini engellemiştir<sup>5</sup>.

Karşılaşılan problemlere önce tek tek çözümler üretilerek giderilmeye çalışılmış, daha sonra da bu sorunları ortadan kaldırmaya yönelik çeşitli nizamnâmeler hazırlanmıştır. Tahminen 1840-1842 yılları arasında gönderildiği düşünülen bir nizamnâmede temettuât yazımlarının nasıl yapılacağı ayrıntılı olarak açıklanmıştır. Buna göre insanların oturdukları evleri vergiden muaf kabul edilecekti. Köylülerin sahip oldukları toprakların dışında başka geliri olup olmadığına dikkat edilmesi isteniyordu. Tüccar ve esnafın gelirlerinin dikkatlice araştırılması, köylü ve şehirli ayrımı yapılmaması, yazımın yapıldığı yer dışında emlâki olanların ve reayanın defterlere kaydedilmesi gerektiği ifade edilmişti. Aile reislerinin lakabı, aile ismi ve eşkâlinin belirtilmesi gerekiyordu. Nizamnâmede Paşa livası, Kesriye kazası temettuât yazımı örnek olarak gösterilmişti<sup>6</sup>.

Merkezden gönderilen memurlar değil de sayımı yapılan köy ve mahallenin muhtar, imam ve gayr-i müslim olan yerlerde papaz ve kocabaşları marifeti ve ziraat memur ve vekilleri nezareti ile yapılması bakımından, bu sayımlar daha önceki mali sayımlardan farklılıklar göstermektedir. Bu sayımlarda herkesin arazi ve hasılatı, gelir getiren gayr-i menkulleri, toplam temettu, esnaf ve tüccarın yıllık temettu, bir senede verdikleri öşür ve vergiyü mahsusa “Temettuât Defterleri” adı verilen defterlere kaydedilmekte, tahriri bitirilen defterlerin sonu muhtar, imam varsa kocabaşı ve ziraat müdürü tarafından mühürlenmektedir<sup>7</sup>. Bu defterler 19. yüzyıl ortalarında Osmanlı Devleti’nin içinde bulunduğu iktisadî, sosyal ve ticarî hayatı çok açık bir şekilde gözler önüne sermekte ve Tapu Tahrir Defterlerindeki bilgilerden daha fazlasını bize sağlamaktadır<sup>8</sup>. Temettuât defterlerinde yer alan aile adlarından akrabalık bağlarını, o yörede yaygın olarak kullanılan şahıs adlarını ve kullanılan seyyid,

<sup>4</sup> Nuri Adıyeke, 2000, “Temettüât Sayımları Ve Bu Sayımları Düzenleyen Nizamnâme Örnekleri”, *OTAM, Ankara Üniversitesi, Osmanlı Tarihi Araştırma ve Uygulama Merkezi Dergisi*, (11), s. 775.

<sup>5</sup> Tabakoğlu, 2016, s. 177.

<sup>6</sup> Adıyeke, 2000, s.785.

<sup>7</sup> Tozduman, İstanbul 1992, s. 12.

<sup>8</sup> Demir İsmet, *Kayseri Temettuât Defteri (H.1250/M.1834 Tarihli)*, K. T.O.Y.-19 Kayseri 1998, C:1, s. 17.

hacı gibi çeşitli unvanları tespit etmek mümkündür. Hacı unvanına sahip kişi sayısı toplumun ekonomik gelir düzeyi üst seviyede olanları göstermesi açısından önemlidir <sup>9</sup>. Bu defterlerde Müslüman ve gayri Müslimler yer aldığı için etnik yapı hakkında bilgi de edinilebilmektedir. Hane sahiplerinin meslekleri, o yörede yaygın meslekleri özellikle Müslüman ve gayri Müslim nüfusun hangi mesleklerde yoğunlaştığını ortaya koymak mümkündür. Mamul maddelerin pazarlanması, alım-satımı gibi işlerle uğraşan tüccarların dağılımına bakarak yörenin kendi dışında hangi bölgelerle ticarî bağlantısı olduğu tespit edilebilmektedir.

1261 (1845) yılından itibaren ticaret ve zanaatla uğraşanların vergilerinin sene başında tevzi edilerek, tahsilatına başlanması, ziraatla uğraşanların vergisinin ise o yerin mahsul zamanında tahsil edilmesi ancak hiçbir şekilde bakaya bırakılmamasına karar verilmiştir. Tahrir çalışmalarının düzenli ve usulüne uygun yapılması için vali ve defterdarlara “talimât-ı seniyye” ve numuneler gönderilmiştir <sup>10</sup>. Tasnif edilerek 1988 yılından itibaren araştırmaların hizmetine sunulan temettuât defterlerinin önemli bir kısmı 1260-1261 (1845) tarihinde yapılan sayımlara aittir <sup>11</sup>. Temettuât defterlerinin 1256 (1840) tarihine ait olanları ile 1260-1261 (1844-1845) tarihlerine ait olanlar arasında içerik olarak farklar bulunmaktadır. 1840 tarihli olan defterlerde hane sahiplerinin eşkâlini belirleyecek şekilde uzun boylu aksakallı, orta boylu siyah sakallı gibi ifadeler kullanılmıştır <sup>12</sup>. Fakat aralarında 1261 tarihli (1845) Kütahya sancağına ait temettuât defterlerinin de yer aldığı defterlerde bu tür tanımlamalar yer almamıştır. 1845 yılında tutulan ve çalışmamızın ana kaynağını teşkil eden Kütahya Sancağı Temettuat Defterlerinin tertip şekli ise şöyledir:

Her defterin en başında eyalet-sancak-kaza adı kaydedildikten sonra defter bir şehre, kasabaya ait ise şehir ve kasabanın, ardından mahallenin adı “*Hüdavendigâr Eyaleti Mülhakatından Kütahya Sancağında Nefs-i Kütahya’da Çukur Mahallesinde Mukim Ahalinin Emlak ve Arazi ve Temettuâtlarını Mübeyyen Defteridir ki Ber Vech-i Ala Zikr ve Beyan Olunur*”<sup>13</sup> örneğinde olduğu gibi yazılmıştır. Mahallesi olmayan küçük köylerde ise köyün adı yer almıştır. Bu kayıttan sonra mahalle veya köyde oturan haneler birden başlamak suretiyle numaralandırılmış olup, her bir hane ve numaranın altına hane reisinin ismi yazılmış, çoğu kez adının yanına “Recep oğlu Hüseyin” de olduğu gibi baba adı ve “Köse oğlu Hacı Hüseyin”, “Bıdır oğlu Ali”, “Deli Ahmed”, “Sarı İsmail oğlu”, <sup>14</sup> “Kara İbrahim”, “Çolak oğlu Mehmed” <sup>15</sup> örneğinde görüleceği üzere lâkabı da ilave edilmiştir. Hane reislerinin bir kısmının adlarının başındaki hafız, hoca, hocazâde, hacı, şeyh, seyyid, molla gibi unvanlar ile mesleklerini ifade eden “berber”, “boyacı”, “börekçi”, “hamal”, “kahveci”, “kasab”, “saraç”, “semerci”, “sepetçi”, “simitçi”, “tımarlı süvari”, gibi ifadelere hemen bütün defterlerde

<sup>9</sup> Kütükoğlu Mübahat S., “Osmanlı Sosyal ve İktisâdî Tarihi Kaynaklarından Temettü Defterleri”, *Belleten*, XIX/225, 1995. 400-404.

<sup>10</sup> Tozduman, 1992, s. 12.

<sup>11</sup> Kütükoğlu, 1995, s. 395.

<sup>12</sup> Kütükoğlu, 1995, s. 399.

<sup>13</sup> BOA, ML.VRD.TMT, nu. 8768.

<sup>14</sup> BOA, ML.VRD.TMT, nu. 8767.

<sup>15</sup> BOA, ML.VRD.TMT, nu. 8768.

rastlamak mümkündür. Defterlerde hane reislerinin mesleklerinin yer alması, bu yerleşim merkezlerinde halkın geçim kaynağı gelirlerinin ne kadarının ziraatten, ne kadarının mesleklerinden olduğunu ortaya koymakta, bir mahalle veya köyde hangi zanaatın ne ölçüde geliştiğini tespiti imkân sağlamaktadır.

Hemen mesleğin yanında “vergiyi mahsusadan bir senede vermiş olduğu/guruş/”, “bir senede vergisi/guruş/”, “vergi/guruş” ifadeleriyle bir önceki sene vermiş olduğu vergiyü mahsusanın miktarı gösterilmiştir. Ayrıca aşar olarak verdiği vergiler gösterilirken hinta (buğday) ve şair (arpa) başta olmak üzere herkesin kaldırdığı mahsulden alınan öşrün önce kilesi, sonra kıymeti yazılmış ve altta guruş olarak toplamı verilmiştir. Müslüman olmayan ahaliden alınan cizye vergisi ise “Cizye-i âlâ” /Guruş/ 60, “Cizye-i Evsat” /Guruş/ 30, “Cizye-i Edna” /Guruş/ 15 şeklinde gösterilmiştir <sup>16</sup>.

Sayım yapılırken, Ehl-i İslâm ve Ehl-i Zimmet reayâ ayrı ayrı yazılmıştır. Defterler vergi toplamaya yönelik tutulduğu için yalnızca vergiye tabi mal ve mülkleri olan aile reisleri esas alınmıştır. Bunlar genellikle erkek nüfus olmakla beraber, “*Hacı Erceb Oğlu Merhum Ömer’in zevcesi hatunun temettu’âtı*” <sup>17</sup> “*Sarı Hacı Ahmed oğlu Sabii Mehmed*”, “*Hacı Mirzade Sabii Mustafa*” <sup>18</sup> şeklinde gösterilen yer yer eşleri ölmüş kadınlar ve babaları ölmüş çocukların kayıtlarına da rastlanmaktadır.

“*Mehmed Satılmış’ın damadı İsmail’in emlak ve temettu’âtı*”, “*Kalaycı Oğlu Baba Süleyman ve Karındaşı Mustafa’nın emlak ve temettu’âtı*” <sup>19</sup> “*Mahalle-yi mezbûr sekenesinden Osman Köylü Oğlu Seyyid Mehmed Ali’nin ve karındaşı İbrahim ve diğer karındaşı Osman’ın emlâk ve temettu’âtları*”, “*Mahalle-yi mezbûr sekenesinden Nuhviranlı- zâde Mehmed Efendi ve Karındaşı Molla Mustafa’nın emlâk ve temettu’âtları. Hanelerinde sâkin enişte Molla Ahmed*” <sup>20</sup> örneklerinde olduğu gibi hane reisinin oğlu, damadı, kardeşi, eniştesi aynı hane içinde fakat ayrı ayrı numara verilerek defterlere kaydedilmiştir.

Şahıs adlarında göze çarpan bir başka özellik te “Yahya Çavuş Oğlu Yahya” <sup>21</sup>, “Mahalle-yi mezbûr sekenesinden Molla Ahmed Oğlu Yetimi Ahmed’in emlâk ve temettu’âtı” <sup>22</sup> gibi baba-oğul aynı ismi taşıyanlar da kendisini göstermektedir. Babası, doğumdan önce ölmüş bir çocuğa baba adının verilmesi yaygın bir uygulama ise de babasıyla aynı adı taşıyanların hepsinin yetim olduğu düşünülmemelidir <sup>23</sup>.

Hane reisinin isminin altına kendisinin veya ailesinin sahip olduğu gayr-i menkuller ile bunlardan elde ettiği gelirler sıralanmıştır. Tarla, bağ-bahçe gibi gayrimenkullerinin teferruatlı bir

<sup>16</sup> BOA, ML.VRD.TMT, nu. 8770.

<sup>17</sup> BOA, ML.VRD.TMT, nu. 8769.

<sup>18</sup> BOA, ML.VRD.TMT, nu. 8767.

<sup>19</sup> BOA, ML.VRD.TMT, nu. 8770.

<sup>20</sup> BOA, ML.VRD.TMT, nu. 8770.

<sup>21</sup> BOA, ML.VRD.TMT, nu. 8769.

<sup>22</sup> BOA, ML.VRD.TMT, nu. 8770.

<sup>23</sup> Kütükoğlu, 1995, s.402.

biçimde dökümü yapılmış, defterlerde ekili tarlalar “mezru tarla” olarak gösterilmiştir. “Mezru tarla” adıyla yazılanlar hububat ekilen tarlalardır. Hububat dışında büyük çapta ekim yapılan tarlalar ayrı yazılmıştır. Tarla, bahçe veya hayvanlar başkaları ile müşterek ise, nereden kiminle müşterek olduğu, hane sahibinin ne kadar hissesi bulunduğu da kayıtlarda yer almaktadır. Tarla, bağ, bahçe gibi toprakların kaç dönüm olduğu defterlere yazılırken, 1260 (1844) yılında bunlardan sağladığı hasılat gösterilmiş ve 1261 (1845) yılı hasılatı ise tahmini olarak yer almıştır. Bu bilgiler dikkatle incelendiğinde tahriri yapılan yer veya bölge hakkında sosyal ve iktisadî bakımdan birçok bilgilere ulaşılabilir. Ahalinin refah seviyesi, ekilip-biçilen ürün çeşitleri, bölgenin iklimi, ticarî durumu, yerleşim şekilleri vs. gibi bilgileri bu defterlerde açıkça görebilir.

Defterlerdeki bu bilgiler ziraat yapılan alanlar hakkında fikir verdiği gibi bu toprakların ne kadarının ekili, ne kadarının dikili sahalara ayrılmış olduğunu da ortaya koymaktadır. Bunun yanında dikili ağaçların ürün elde edilenlerinden de vergi alındığından Temettuât defterlerinde bunların da adetleri ve dönümleri belirtilmiştir <sup>24</sup>.

Dükkân, kahvehane, değirmen, gibi gayrimenkullere sahip olanların, bu gayrimenkullerinin sayıları, şayet kiraya verilmişse kira bedelleri, “ıcar-ı senevisi /guruş/”, kendileri işletiyorsa “me’luf olduğu”, veya “kendisi ik’ad eylediği” şeklinde işaret olunmuştur. Emlâkının bir kısmını vakfetmiş olanlara da rastlanmaktadır. Hane reislerinin içinde oturdukları evler, işyerleri, dükkânlar da tahrir esnasında kaydedildiği için nüfusun nerelerde yoğunluk kazandığı, ticaretin hangi bölgelerde yapıldığı hakkında da bilgi elde etmek mümkündür.

Temettuât defterlerinde çiftçilikte ve taşımacılıkta kullanılan öküz ve beygir gibi hayvanlardan başka eti, sütü ve yünü için beslenen hayvanlar da yazılmıştır. Hayvanlar cins ve özelliklerine göre “sağman ağnam /re’s”, “yoz ağnam /re’s”, “sağman keçi /re’s”, “yoz keçi /re’s”, “sağman inek /re’s”, “kısır inek /re’s”, “yoz inek /re’s” “sağman camuş /re’s”, “malak /re’s”, “düğe /re’s”, “oğlak /re’s”, “kuzu /re’s”, “merkep /re’s”, arıkovanı” şeklinde sayıları ve bir hayvanın yıllık gelir miktarı da kuruş olarak altında gösterilmek suretiyle belirtilmiştir. Böylece her evde hangi hayvandan kaç tane bulunduğu yazıldığı gibi bunların, yıllık hâsılları ile elde edilen gelirleri de kaydedilmiştir. Sağman inek ve karasığırlar için yıllık gelir 50, sağman koyun ve keçiler için 10, kısraklar için genellikle 30, arıkovanları için 10 kuruş olarak sabittir <sup>25</sup>.

Defterler incelendiğinde bir köyde veya bölgede en çok hangi hayvanın beslenip yetiştirildiği, mandıraların hangi bölgelerde çoğunlukta olduğu ve bunlardan ne ölçüde kazanç sağlandığını tespit etmek mümkündür. Ziraat yapılan yörelerde ahalinin toprağı işleyebilmesi için besledikleri ve genellikle de ziraat için kullandıkları öküz ve beygir, temettuât defterlerinde yazılan hayvanların başında gelir. Bu cins hayvanların yetiştirildikleri bölgelere göre dağılımına baktığımızda ise hayvan

---

<sup>24</sup> Demir,1998, C.I, s.18.

<sup>25</sup> Kütükoğlu, 1995, s.410.

sahiplerinin genellikle ziraatla uğraşan çiftçilerden hâli vakti yerinde olan ve geniş arazi sahipleri olduğu görülmektedir.

Bütün gelire konu kazançlar tek tek yazıldıktan sonra altta yıllık kazanç “*Mecmu’undan bir senede tahminen temettu’âtı*” ya da “*Merkumun bir senede tahminen temettu’âtı*” şeklinde ifade edilmiştir. Hiç malı mülkü olmayanlar yazılırken “*Merkûmun emlâka dair hiçbir nesnesi olmayub*” ifadesi kullanılırken, sadece bir evi olanlar için ise “*Merkûmun hanesinden başka hiçbir nesnesi olmayub*” ifadesine yer verilmiştir. Hiç malı ve herhangi bir şekilde geliri olmayanlar için “*şunun-  
bunun ianesiyle idare olunmakta olduğu*” veya “*komşularının ianesiyle idare etmekte olduğu*” <sup>26</sup> gibi notlar konulmuştur.

Temettuât defterlerinde muaf olanlar hangi camiin, tekkenin imamı, şeyhi veya kâtibi olduğuna da işaret edilmek suretiyle gösterilmişlerdir. Mesela “Meydan Mahallesi sıbyan-ı muhattib imamı vekili olduğundan”, veya “tekaüd tımarlı zabtiye” şeklinde muafiyeti belirtilmiştir <sup>27</sup>.

Bu şekilde düzenlenen defterlerin son kısmında ise o deftere kaydedilen hane sayısı, insan sayısı, virgüyü mahsusası ile temettuât miktarları toplam olarak yazılmakta ve sayımı yapan görevliler tarafından mühürlenmektedir.

Temettuât defterlerinde şehirlerle, birden fazla mahalleden oluşan köylerde genellikle her mahalle için bir defter düzenlenmiştir. Müslümanlar yanında gayr-i müslim nüfusun da bulunduğu yerlerde, Müslüman ve gayr-i müslimler için ayrı ayrı defterler tutulmuştur.

Temettuât defterleri, aynı tarihlerde Osmanlı Devleti’nde nüfus sayımları da yapıldığından nüfusun tespiti bakımından nüfus defterleri derecesinde mühim değillerse de <sup>28</sup>, tahriri yapılan bölgenin arazisi, yetiştirilen ürünler, beslenen hayvanlar, ailenin gelir ve refah seviyesi, iktisadî hayat, ekonomi, ticaret vs. pek çok konu hakkında bilgiler vermektedir <sup>29</sup>. Bu yönüyle bu defterler, XV. ve XVI. yüzyıllarda yapılan tahrirlerde tutulan tapu tahrir defterleri ile XVII. yüzyıldan itibaren sürekli hale gelen avarız vergi kayıtlarını içeren avarız defterlerinden daha geniş bilgi veren defterlerdir.

Cumhurbaşkanlığı Devlet Arşivleri Genel Müdürlüğü, Osmanlı Arşivleri Daire Başkanlığında tasnif edilmiş ve araştırmacıların hizmetine sunulmuş 19 binden fazla temettuâtlar ile ilgili belge ve defter bulunmaktadır. Kütahya Sancağına ait tasnif edilmiş defter sayısı yüzden fazladır ve bunlardan Kütahya merkez mahallelerine ait olanlar şunlardır <sup>30</sup>:

- 8735 Kütahya Sancağı, Dibek Mahallesi;
- 8736 Kütahya Sancağı, Nefs-i Kütahya’da Pirlar Mahallesi;
- 8738 Nefs-i Kütahya’da Bölücek Mahallesi;
- 8739 Kütahya’nın, Saray Mahallesi;

<sup>26</sup> BOA, ML.VRD.TMT, nu. 8767.

<sup>27</sup> BOA, ML.VRD.TMT, nu. 8767.

<sup>28</sup> Kütükoğlu, 1995, s. 395.

<sup>29</sup> Demir, C.I, s. 19.

<sup>30</sup> <https://katalog.devletarsivleri.gov.tr/Sayfalar/Arama/OzelArama.aspx>

- 8740 Hüdavendigar Vilayeti, Kütahya Sancağı, Çerçi Süleyman Mahallesi (Reaya);  
8742 Kütahya Sancağı, Nefs-i Kütahya, Çerçi Müslüman Mahallesi;  
8744 Kütahya Sancağı, Nefs-i Kütahya, Polatbey Mahallesi;  
8745 Kütahya'da Efendibola Mahallesi;  
8746 Hüdavendigar Vilayeti, Kütahya Sancağı, Çerçi Mahallesi (Reaya);  
8747 Kütahya'da Ahi Mustafa Mahallesi;  
8748 Hüdavendigar Vilayeti, Kütahya Sancağı, Büyük Orta Mahallesi (Katolik);  
8749 Hüdavendigar Vilayeti, Kütahya Sancağı, Büyük Orta Mahallesi (Reaya);  
8750 Hüdavendigar Vilayeti, Kütahya Sancağı, Küçük Orta Mahallesi (Reaya);  
8751 Kütahya Kazası, Cedid Mahallesi;  
8752 Kütahya'da Kadıseyh Mahallesi;  
8753 Kütahya'da Kale-i Sagir Mahallesi;  
8754 Nefs-i Kütahya, Hacı İbrahim Mahallesi;  
8755 Kütahya Sancağı, Lala Hüseyin Paşa Mahallesi;  
8756 Hüdavendigar Vilayeti, Kütahya Sancağı, Lala Mahallesi (Reaya);  
8757 Hüdavendigar Vilayeti, Kütahya Sancağı, Şhreküstü Mahallesi (İslam);  
8758 Hüdavendigar Vilayeti, Kütahya Sancağı, Lala Hüseyin Paşa Mahallesi (Rum Reaya);  
8759 Kütahya Merkez Kazası, Servi Mahallesi;  
8760 Kütahya Sancağı, Börekçiler Mahallesi;  
8761 Kütahya Sancağı, Cemaleddin Mahallesi;  
8762 Kütahya Sancağı, Gönen (Gönan) Mahallesi;  
8763 Kütahya Sancağı, Maruf Mahallesi;  
8764 Kütahya'da Hisaraltı Mahallesi;  
8765 Kütahya Kazası, Paşam Mahallesi;  
8766 Nefs-i Kütahya'da Şhreküstü Mahallesi Ermeni Taifesi;  
8767 Kütahya Kaymakamlığı, Meydan Mahallesi;  
8768 Nefs-i Kütahya'da, Çukur Mahallesi;  
8769 Kütahya Sancağı, Hacı Ahmed Mahallesi;  
8770 Kütahya Sancağı, Balıklı Mahallesi;  
8771 Nefs-i Kütahya'nın Ahievran Mahallesiine Bağlı Rumlar.  
8772 Kütahya'nın İshakfakih Mahallesi;  
8773 Nefs-i Kütahya'da Bezirciler Mahallesi;  
8774 Nefs-i Kütahya'da Dükkâncık Mahallesi;  
8775 Kütahya Kazası, Sultanbağı Mahallesi;  
8776 Kütahya Kazası, Ahi Erbasan Mahallesi;  
17611 Hüdavendigar Vilayeti, Kütahya Kazası, Şhreküstü Mahallesi (Reaya);  
17745 Hüdavendigar Vilayeti, Kütahya Kazası, Şhreküstü Mahallesi (İslam);  
17746 Hüdavendigar Vilayeti, Kütahya Kazası, Bir Mahalle (İslam)  
17747 Hüdavendigar Vilayeti, Kütahya Kazası, Bir Mahalle (İslam)

Kütahya temettuât defterleri içerisinde aynı mahalleye ait olanların bazıları İslâm, Reaya, Katolik, Rum Reaya örneğinde olduğu gibi ayrı ayrı tasnif edilmiştir. Osmanlı Devleti'nde reaya kavramı daha önceleri askerî sınıf dışında kalan ve vergi yükümlüsü halkı ifade etmek için kullanılırken Sultan Abdülmecid döneminde ilan edilen Tanzimat Fermanı'nın ilân edilmesinden sonra yapılan düzenlemelerle birlikte vergi yükümlüsü halkı ifade etmekten ziyade gayr-i Müslim tebaayı açıklamak için kullanılmaya başlanılmıştır <sup>31</sup>.

Osmanlı Devleti'nde Ermeni milleti dediğin zaman, Gregoryan mezhepteki Ortodoks Ermeniler, Katolik denildiği zaman Ermeni Katolikleri anlaşılmış ve 19 uncu asırda da Ermenilerden

<sup>31</sup> Mehmet Öz, "Reaya", *TDV İslâm Ansiklopedisi*, C.34, 2007, s. 490-493.



Protestan olanlar kastedilmiştir <sup>32</sup>. Buna göre Kütahya temettuât defterleri içerisinde reaya olarak kaydedilenler içerisinde Rum ya da Ermeniler yer almaktadır. Katolik olarak kaydedilmiş olanlar ise Katolik mezhebine mensup olan Ermenilerdir. Karşılarında İslâm yazan temettuât defterlerinin kaydedildiği mahallelerde gayr-i Müslim reaya bulunmadığı anlaşılmaktadır. Fakat Balıklı Mahallesi örneğinde olduğu gibi karşısında İslâm ya da reaya ifadesinin yer almadığı defterlerden bazılarında hem İslam, hem de gayr-i Müslim reaya birlikte kaydedilmiştir <sup>33</sup>. Hacı Ahmed Mahallesi temettuât defterinde zımmî reaya kayıtları yer almaktadır.

Osmanlı Devleti'nde İslam hukukuna uygun olarak gayr-i Müslimlerin zimmet ve eman kurumları çerçevesinde yönetilmesi temel esas olmuştur. Buna göre ehl-i kitap sahibi olan gayr-i Müslimlere hoşgörü ile davranılmış onların belli kurallara uymak ve cizye ödemek kaydı ile inanç ve yaşam şekillerine müdahale edilmemiştir <sup>34</sup>.

Anadolu'nun kadim şehirlerinden birisi olan Kütahya'nın kuruluş tarihini tespit etmek mümkün olmamaktadır. Ancak antik kaynaklar bu şehri Esop'un doğduğu memleket diye bildirirler ki, bu takdirde Kütahya'nın M.Ö. VI. yüzyılda mevcut olması gerekmektedir. Kütahya'da ilk siyasî hâkimiyeti Frigler kurmuştur. Frigler'in hâkimiyeti M.Ö. 546 yılında Pers kralı Kyros'un hemen bütün Anadolu ile birlikte Kütahya'yı da almasına kadar devam etmiştir. M.Ö. 333 yılında Makedonya kralı Büyük İskender tarafından Perslerin elinden alınan Kütahya bu büyük hükümdarın ölümünden sonra, kumandanlarından Antigonas idaresine geçmiştir. M.Ö. 278'de Bitinya Krallığı'nın sınırlarına dâhil edilen Kütahya, daha sonraları Bergama Krallığı'nın hâkimiyetine girmiştir. Bergama Kralı III. Attalos'un M.Ö. 133 yılında ölümüyle bütün ülkesi, bu arada Kütahya, Roma İmparatorluğu'na bağlanmıştır. Romalılar zamanında takibata uğrayan Hıristiyanlar burada toplanmaya başladıkları için şehrin tahsisatı kesilmiş, bölgenin en büyük ve ne zengin şehri olan Kütahya, bir müddet ihmale uğramıştır. Fakat çok geçmeden piskoposluk merkezi olan Kütahya'nın önemi Bizans İmparatorluğu döneminde daha da artmıştır. Bizanslıların şehre hâkim ve kale inşasına elverişli sarp tepeye, burçlar ile tahkim edilmiş ve iki kat sur içinde inşa ettikleri şato Germiyanogulları ve Osmanlılar devrinde yapılan Kütahya kalesinin esasını teşkil etmiştir. Malazgirt Savaşı'nda Sultan Alparslan'a mağlup olan Romanos Diagenes, tahtını geri almak için yaptığı mücadelelerde yenilip esir düşünce Kütahya'ya getirilmiş ve burada gözleri kör edilmiştir <sup>35</sup>.

1071 Malazgirt muharebesinden kısa bir süre sonra Kütahya da, Anadolu'nun bir kısmı ile beraber Kutalmışoğlu Süleyman tarafından fethedilmiş, ancak daha sonraki karışıklık devrinde tekrar

<sup>32</sup> İlber Ortaylı, *Osmanlı İmparatorluğu'nda Gayr-İ Müslimler*, Perşembe Konferansı Yayınları, [www.rekabet.gov.tr](http://www.rekabet.gov.tr). s. 11.

<sup>33</sup> BOA, ML.VRD.TMT.NU:8770.

<sup>34</sup> M. Macit Kenanoğlu, "Zımmî-Osmanlılarda", *TDV İslam Ansiklopedisi*, C.44, İstanbul 2013, s. 438-440.

<sup>35</sup> Hakkı Dursun Yıldız, "Kütahya'nın Tarihçesi", Atatürk'ün Doğumunun 100. Yılına Armağan Kütahya, İstanbul 1981-1982, s.36.

Bizanslıların eline geçmiştir <sup>36</sup>. Kütahya'nın kesin olarak Türklerin eline geçişinin II. Alaeddin Keykubad zamanında olduğu H.631/1233-1234 tarihli Yoncalı Hamamı kitabesine dayanılarak ileri sürülmektedir <sup>37</sup>. IV. Rükneddin Kılıç Arslan zamanında Kütahya ve civarı ikta olarak, Sahip Fahreddin Ali Oğullarına verilmiş nihayet 1277' den önce Batı Anadolu'ya geldikleri anlaşılan Germiyan Türkmenleri Kütahya ve civarına yerleşmişler ve burada bir beylik kurmuşlardır <sup>38</sup>. Yakup bin Alishir tarafından kurulan ve merkezi Kütahya olan Germiyanogulları Beyliği, Karamanogulları Beyliği'nden sonra Anadolu'da en kuvvetli beylik olmuştur. Şahabeddin Ömeri "Mesalikü'l-Ebsar'da" Bizans İmparatorluğu'nun bu beyliğe her sene yüz bin altın ile kıymetli hediyeler verdiğini yazmaktadır. Yakup Bey, h.707/1307 tarihli "Hân-ı Germiyan" unvanlı gümüş sikkeyi Kütahya'da bastırmıştır. Yakup Bey'in oğlu Mehmed Bey zamanında eski kudretini kaybeden Germiyanoglu Beyliği "Şah Çelebi" olarak anılan Mehmed Bey'in oğlu Süleyman Şah ve onun oğlu II. Yakup Bey'in zamanlarında kültür yönünden Anadolu Beylikleri içinde birinci sırada yer almıştır <sup>39</sup>.

H.783/1381 tarihinde Germiyanoglu Süleyman Şah'ın kızı Devlet Hatun'un, Yıldırım Bayezid'e gelin gitmesi ile Kütahya, Simav, Eğrigöz (Emet) ve Tavşanlı çeyiz olarak Osmanlılar'a teslim edilmiştir. Bu tarihten itibaren de, Yıldırım Bayezid Osmanlılar'a geçen Kütahya'nın sancak beyi olmuştur. H.792/1390 tarihinde bütün Germiyan ili Osmanlılar'a geçmiş ancak, 1402 Ankara savaşından sonra Timur diğer beylikleri bağımsızlığa kavuşturduğu gibi, Germiyan memleketlerini de II. Yakup Bey'e vererek, Germiyanogulları Beyliği'ni tekrar canlandırmıştır. H.814/1411 yılında Karamanoglu Mehmed Bey, Kütahya'yı muhasara ile ele geçirmiş ve H.817/1414 tarihine kadar burasını elinde tutmuştur. Germiyanoglu II. Yakup Bey erkek evladı olmadığı için, 1428 de Edirne'ye giderek beyliğini Osmanlı hükümdarı II. Murad'a vasiyet etmiş ve bir yıl sonra da hastalanıp yazılı vasiyet göndermesi ile ölümü üzerine 1429 da Germiyan memleketleri kesin olarak Osmanlılara geçmiştir <sup>40</sup>.

Osmanlı hâkimiyetine geçtikten sonra Fatih Sultan Mehmed devrine kadar Kütahya, merkezi Ankara olan Anadolu Beylerbeyliğinin bir sancağı halinde idare edildi. Fatih'in, 1451 de Karamanogulları ve Menteşeoğulları meselesini halletmek üzere görevlendirdiği İshak Paşa, eyalet merkezini Ankara'dan Kütahya'ya nakletti. Bundan sonra bu şehir, beylerbeylik teşkilatının devam ettiği sürece, 1833 yılına kadar, Anadolu Eyaleti'nin merkezi olarak kaldı. Sadece Kanunî Sultan Süleyman'ın şehzadeleri Bayezid ve Selim Kütahya sancağını idare ederken, merkez Ankara oldu (1542-1566).

Beylerbeylik teşkilatında Anadolu Eyaleti önemli bir yer tuttuğundan ve zaten Kanunî devrine

---

<sup>36</sup> Mustafa Çetin Varlık, "XVI. Yüzyılda Kütahya Şehri" *VIII. Türk Tarih Kongresi*, II. Cilt, TTK Basımevi Ankara 1981, s.1481.

<sup>37</sup> İsmail Hakkı Uzunçarşılı, *Kütahya Şehri*, İstanbul 1932, s.9.

<sup>38</sup> Mustafa Çetin Varlık, *Germiyan Oğulları Tarihi*, Ankara 1974, s.23.

<sup>39</sup> İsmail Hakkı Uzunçarşılı, *Anadolu Beylikleri ve Akkoyunlu, Karakaoyunlu Devletleri*, TTK Basımevi, Ankara 1984, s.41.

<sup>40</sup> Varlık, 1981, s.1482.

kadar pek az sayıda eyalet bulunduğundan, Kütahya’da beylerbeylik yapanlar arasında Gedik Ahmed Paşa, Koca Davud Paşa, Hersek-zâde Ahmed Paşa gibi hemen müteakiben sadaret makamına getirilenler bulundu. II. Bayezid Devri sonlarında, Şahkulu isyanı sırasında asiler Kütahya üzerine yürüdü. Beylerbeyi Karagöz Ahmed Paşa, şehir dışına çıkarak cesurca mukavemet etti ise de, yenilerek esir düştü ve eşkıyalar tarafından 1511 yılında idam edildi. Bunun üzerine Şahkulu, Kütahya Kalesini kuşatıp burayı ele geçirmeğe teşebbüs etti. Fakat kalenin şiddetle dayanması ve halkın teslim teklifini reddetmesi üzerine, kale dışındaki evleri yakıp-yıkarak Bursa taraflarına çekildi. Kütahya, Yavuz Sultan Selim ve Kanunî Sultan Süleyman dönemlerinde, Anadolu tarafında yapılan seferlerde hem bir toplanma yeri, hem de önemli bir kavşak noktası oldu. Sultan III. Selim Devrinde Fransızlarla yapılan muharebelerde, Mısır ve Suriye’de esir edilen Fransız askerleri Kütahya’da alıkonulmuşlardı<sup>41</sup>.

Kütahya, Osmanlı Devleti ile Mısır valisi Kavalalı Mehmet Ali Paşa isyanı sırasında önemli olaylara sahne oldu. Mehmed Ali Paşa, tarafından 24 bin kişilik bir ordu ile Akkâ üzerine gönderilen oğlu İbrahim Paşa kısa zamanda bütün Suriye’yi ele geçirince âsi ilan edilerek üzerine kuvvetler gönderildi. Karşısına çıkan kuvvetleri mağlup eden İbrahim Paşa, Kütahya’ya gelerek, 8 Mart 1833 tarihinde şehri işgal etti. Zor durumda kalan Sultan II. Mahmud’un Rusya’dan yardım istemesi üzerine araya giren İngiltere ve Fransa, padişah ile Mehmed Ali Paşa arasında 14 Mayıs 1833’te burada Kütahya Antlaşması’nı imzalanmasını sağladılar. Bu antlaşmanın imzalanmasını müteakip, İbrahim Paşa Kütahya’dan ayrıldı<sup>42</sup>.

Kütahya XIX. asrın ortalarında bir defa daha Avrupa’da ve milletlerarası siyasette adı geçen bir yer oldu. 1848 ihtilâlleri neticesinde başlayan Macar millî hareketi, Avusturya ve Rusya tarafından kanlı bir şekilde bastırılınca, bu hareketin liderlerinden Kossuth Lajos, Batthyâyi ve Mesreras maiyetleri ile birlikte, Eylül 1849 tarihinde Osmanlı Devleti’ne iltica ettiler. Macar mültecileri Kütahya’ya sevk edilerek, kışlalara ve hususî ikametgâhlara yerleştirildiler ve Eylül 1851 tarihine kadar burada kaldılar<sup>43</sup>.

Sultan Abdülmecid zamanında başlayan ve Abdülaziz ile II. Abdülhamid devrinde yapımına devam edilen Anadolu demiryollarından, Eskişehir- Kütahya- Konya hattı Almanların "Anadolu Demiryolu Şirketi" tarafından 1896 yılında tamamlanarak işletmeye açıldı<sup>44</sup>. Bu gelişme ile Kütahya’nın ulaşım ağı artmış oldu.

Milli Mücadele yıllarında, Kütahya yine önemli olaylara sahne oldu. 1919 yılı Eylül ayında Kütahya’da Kuva-yı Milliye teşkilatı oluşturuldu. 1920 yılı Temmuz ayında düşmanın, Alaşehir ve Gördes’i alarak, Demirci’yi tehdit etmesi üzerine, Kütahya Müdafaa-i Hukuk Merkezi tarafından

---

<sup>41</sup> Tayyib Gökbilgin, “Kütahya”, *İslam Ansiklopedisi*, C. VI, s. 1122.

<sup>42</sup> Yıldız, 1981-1982, s.47.

<sup>43</sup> Yıldız, 1981-1982, s.47, 48.

<sup>44</sup> Yıldız, 1981-1982, s.48.

“Kütahya ve Havalisi Kuva-yı Te’dibiye ve Teşkilât-ı Mahsûsa Kumandanlığı” kuruldu. Bu teşkilat daha sonra “Kütahya Millî Alay Kumandanlığı” adını aldı. 6 Ağustos 1920’de Kütahya’ya gelerek, millî kuvvetleri teftiş eden Büyük Millet Meclisi Reisi Mustafa Kemal Paşa, Kütahya halkının millî davada gösterdiği hassasiyeti, maddi ve manevî fedakârlığı takdir ile Meclis adına şükranlarını bildirdi <sup>45</sup>. Büyük Millet Meclisi’nin, mahallî kuvvetlerin düzenli ordu birlikleri haline getirilmesi hakkında kararına karşı isyancı olan ve Kütahya’daki karargâhında bulunan Çerkes Ethem, üzerine kuvvet gönderilince maiyetiyle birlikte 29 Aralık 1920 tarihinde Kütahya’yı terk ederek Gediz’e çekildi. Çerkes Ethem’i takip için 30 Aralıkta da Kütahya’ya gelen millî kuvvetler, Yunanlıların Yenişehir ve İnönü taraflarında harekete geçmeleri üzerine, Eskişehir’e döndüler. Bunu fırsat bilen Çerkes Ethem, hücumu geçerek 11 Ocak 1921 tarihinde Kütahya yakınlarına kadar gelerek şehri topa tuttu. Fakat daha Eskişehir’e hareket etmemiş olan 61. fırkanın bir kısım kuvvetleri, fırka kumandanı İzzeddin Bey’in idaresinde, derhal karşı harekete geçerek çeteleri şehre sokmadılar. Böylece Kütahya’yı âni bir baskından, yağma ve katliamdan kurtarmış oldular. Ertesi gün Miralay Refet Bey’in kumandasındaki süvari kuvvetleri, Kütahya’nın imdadına yetişti. Hükümet kuvvetleri ile Çerkes Ethem kuvvetleri arasındaki çarpışmalar 15 Ocak’a kadar devam etti ve neticede âsiler geri çekilmek zorunda kaldı <sup>46</sup>.

İnönü muharebelerinde mağlup olan Yunanlılar, 10 Temmuz’da yeni bir taarruz başlattılar. Kütahya-Eskişehir Muharebeleri sonucunda 13 Temmuz’da Afyon, 17 Temmuz’da Kütahya ve 19 Temmuz’da da Eskişehir Yunanlılar tarafından işgal edildi ve Kütahya, bir sene kadar Yunan işgalinde kaldı. Düşman kuvvetlerinin Anadolu içlerine doğru ilerleyişi, Sakarya Meydan Muharebesi’yle durdurulduktan sonra, Türk ordusu 26 Ağustos 1922 tarihinde taarruza geçti. 30 Ağustos 1922’de yapılan Başkumandanlık Meydan Muharebesi’nin kazanılması ile birlikte aynı gün Türk ordusunun Kütahya’ya girdi <sup>47</sup>.

Anadolu Beylerbeyliği’nin merkezi olan Kütahya Sancağı, 1513 yılında 10, 1520 yılında 11, 1571 yılında 13 kaza idare biriminden oluşmuştur. Sancağın sınırları 17. yüzyılda genişlemiş, kaza sayısı avarız kayıtlarına göre 1622 yılında 27 ve 1675 yılında 26 olmuştur <sup>48</sup>.

Kendisi de Kütahyalı olan Evliya Çelebi 17. yüzyılda Kütahya’ya bağlı 24 kaza ve 9 nahiye bulunduğunu kaydetmektedir. Kütahya merkez kazasında 34 mahalle bulunduğunu ve bu mahallelerde Müslüman ahali yanında Ermeni ve Rum tebaanın yaşadığını ifade eden Evliya Çelebi şehirde Yahudi nüfus bulunmadığına dikkat çekmektedir <sup>49</sup>. Temettu sayımları sırasında merkez mahallelerinde Yahudi nüfus tespit edilmemiştir.

<sup>45</sup> Gökbilgin, “Kütahya”, s. 1122.

<sup>46</sup> Yıldız, 1981-1982, s. 49,50.

<sup>47</sup> Yıldız, 1981-1982, s. 50,51.

<sup>48</sup> Meltem Aydın, *Anadolu Eyaleti, Kütahya Sancağı 1623 Tarihli İcmal Avarız Defteri*, Ankara 2022, s.31-32.

<sup>49</sup> Evliya Çelebi, *Seyahatnâme*, IX. Kitap, Haz. Dağlı, Y. ve Kahraman, S.A. ve Dankoff R., 2005, s. 13.

1672 yılına ait bir tahrir kaydına göre Kütahya sancağına tabi kadılık merkezleri şu şekilde sıralanmaktadır: Kütahya, Ezine, Gököyük, Çarşamba, Baklan, Şıhlu, Çal, Uşak, Banaz, Sirke, Eşme, İnay, Dağardı, Selendi, Çakırca, Küre-i Selendi, Honaz, Geyikler, Lâdikıye, Dazkırı, Homa, Simav, Eğrigöz, Kula, Bozkuş, Toplu ve Osmaneli, Gediz <sup>50</sup>. Osmanlı Devleti'nde Tanzimat'tan önce vali ve mutasarrıflarla eşdeğer kabul edilen muhassılların eyalet yöneticisi olarak <sup>51</sup>, görev yaptığı yerlerden birisi Kütahya olmuştur. 1833'te muhassıllık teşkilâtı kurulan Kütahya livâ haline gelmiş 1839 yılında ise feriklik makamı olarak Eskişehir ve Afyonkarahisar ile birleştirilmiştir. 1841'de Hüdavendigâr Vilâyeti kurularak Kütahya merkez olmuş, Kocaeli, Bolu, Eskişehir, Karesi, Afyonkarahisar sancakları da bu vilayete bağlanmıştır. Hüdavendigâr Eyaleti'nin merkezi 1867 yılında Bursa'ya nakledilmiştir <sup>52</sup>. Temettuât sayımlarının yapıldığı 1845 yılında Kütahya Hüdavendigâr Eyaleti'nin merkezi durumundadır. 1845 yılında yapılan temettuât sayımlarına göre Kütahya sancağına bağlı Simav, Gediz, Eğrigöz (Emet), Uşak, Banaz, Kula, Çal, Baklan, Dazkırı, Geyikler (Dinar), Dağardı, Danişmendli, Şeyhlü, Homa, Gördes ve Soma olmak üzere 16 kaza bulunmaktadır. Etrafşehir, Tavşanlı, Altuntaş, Virancık, Armudili, Gireği (Arslanapa), Gümüş ve Uluhöyük merkez kazaya bağlı nahiyelerdir. Bu dönemde nefis-i Kütahya'da 33 mahalle bulunmaktadır <sup>53</sup>.

---

<sup>50</sup> Varlık, Mustafa Çetin, "Kütahya", *TDV İslâm Ansiklopedisi*, C.26, 2002, s. 583.

<sup>51</sup> Efe, A. "Osmanlı Devleti'nde Mali Sistem Arayışının Getirdiği Yerel Yönetim Uygulamaları: Muhassıllık Örneği", *Tarih Dergisi*, (49), (2010), s. 66.

<sup>52</sup> Varlık, 2002, s. 583.

<sup>53</sup> Aydın M, Aydın L, *Osmanlı Dönemi Kütahya Vakıf ve Zaviyeleri*, İstanbul 2022, s. 35, 36.

# **BİRİNCİ BÖLÜM**

## **MEYDAN MAHALLESİ**



8767/1

**Nefs-i Kütahya Meydan Mahallesi'nin Temettu'ât Defteridir**

**Vâcib**

**261**

**Numara**

**19**

**Hüdâvendigâr Eyâleti mülhakâtından livâ-i Kütahya Ka'im-i Makâmılgı dâhilinde kâ'in Meydan Mahallesi'nde mukîm ahâlinin emlâk ve arâzî ve temettu'âtlarını mübeyyin defteridir.**

*Meydan Mahallesi hüsnî hatîb-i imâm vekili olduğundan Virgüsi*

*Guruş*

*000*

**Hâne**

**Numara**

**1**

**1**

**Mahalle-i mezbûreden Hâtib Hâfız Yusuf Efendi'nin emlâk ve temettu'âtı**

Sağman camus

Re's

1

Hasılât

Guruş

60

Beş sehimde bir sehim dükkân

Îcâr-ı senevîsi

Guruş

20

Merkûmun bir senede tahmînen temettu'âtı

Guruş

080

220 Sâ'ir temettu'u

300

*Tîmârlı asâkîr-i*

*Dibekçi çırağı*

*Tîmârlı asâkîr-i zabtiye*

*zabtiye idügi*

*idügi*

**Hâne**

**Numara**

**Numara**

**Numara**

**4**

**5**

**6**

**Merkûmun oğulluğu Eyyüb ve Ali diğer Mustafa Vildân Hacı Ömer'in emlâk ve temettu'âtı**

Merkûmun kendi mutasarrıf olarak Lâlâ  
Hüseyin Paşa Mahallesi'nden Haydar oğlu  
ile müştereken mevrû' tarla

Dönüm

4

Nısf-ı hâsılât-ı

Guruş

49

Yine mahalle-i mezbûreden Tava karyeli Süleymân ile  
müştereken mevrû' tarla

Dönüm

10

Nısf-ı hâsılât

Guruş

200

Merkûmun bir senede tahmînen temettu'âtı

Guruş

249

000

Hüdâvendigâr Sancağı'nda Kepsud Nâhiyesi'nde Bohça Ali nâm karye ve gayriden 7941 akça yazulu tîmâra mutasarrıf Mustafanın bedel-i hâsılâtı Hüdâvendigâr Sancağı'nda Kepsud Nâhiyesi'nde Bohça Ali nâm karye ve gayriden ma'a'l-hak 8802 akça yazulu tîmâra mutasarrıf olup veled-i Hacı Ömer'in bedel-i hâsılât-ı temettu'âtı

Guruş  
000

<i>Fevt-şod</i>	<i>Bir senede virgüsi</i> <i>Guruş</i> 10	<i>Talabeden</i> <i>olduğu</i>	<i>Asâkîr-i redife</i> <i>kirâcı olduğu</i>	<i>Şerbetçi olduğu</i>
<b>Hâne</b>	<b>Numara</b>	<b>Numara</b>	<b>Numara</b>	<b>Numara</b>
<b>2</b>	<b>7</b>	<b>8</b>	<b>9</b>	<b>10</b>

**Duhâncı Seyyid Ali oğulları Mehmed ve Mustafa ve Ahmed'in emlâk ve temettu'âtı**

Armudili Karyesi'ne tâbi' Adlu Kızıllı Dâvûd oğlu ile mutasarrıf olduğu mezrû' tarla Dönüm buçuk Nısf-ı hâsılât Guruş 210	Bargir Re's 2
---	---------------------

Merkûmun bir senede tahminen temettu'âtı

Guruş  
210  
300 Me'lûf olduğu san'atından  
510

<i>Vâlideleri vasîsi olduğu</i>	<i>Bir senede virgüsi</i> <i>Guruş</i> 29	<i>Tîmârlu zabtiye idüğü</i>
<b>Hâne</b>	<b>Numara</b>	<b>Numara</b>
<b>3</b>	<b>11</b>	<b>12</b>

**Sarı Hacı Ahmed oğlu Sabî Mehmed ve Mustafa Vildân Mustafa'nın emlâk ve temettu'âtı**

Sağman camus

Re's

1

Hâsılât

Guruş

60

Merkûmun bir senede tahminen temettu'âtı

Guruş

60

0000

0060

Kütahya Sancağı'nda Altuntaş nâhiyesi İn nâm karye ve gayriden 265 akça yazulu tîmâra mutasarrıf olduğu

*Vâlideleri vâsîsi olduđu*

*Bir senede virgüsü*

*Guruş*

90

**Hâne**

**Numara**

**Numara**

**Numara**

**4**

**13**

**14**

**15**

**Hacı Mîrzâde Sabî Mustafa ve Süleyman ve Mehmed Şâkir'in emlak ve temettu'âtı**

Etrafşehir Karyesi'nde Kızılvirân  
nâm mahalde kendi mülkü olarak  
mezrû'undan

Hâsılât-ı senevîsi

Guruş

235

Yine Şehir karibinde kendi  
mülkü tarlâlârından hâsıl

Hâsılât-ı senevîsi

Guruş

215

Dükkân Kıt'a  
1

Îcâr-ı senevîsi

Guruş

110

Mecmû'undan bir senede hâsıl olan temettu'âtı

Guruş

560

*Fevt-  
şod*

*Bir senede  
virgüsü  
Guruş  
300*

*Asâkîr-i muhrac  
bağcivân olduđu*

*Diğer  
bağcivân  
olduđu*

*Karındaşı  
Mukayyid*

*Karındaşı  
Mukayyid*

*A'şârı ber-vech  
Mustafa bir senede  
vermiş olduđu  
Guruş  
30*

*Vakıf arâzîsi*

**Hâne**

**Numara**

**Numara**

**Numara**

**Numara**

**Numara**

**5**

**16**

**17**

**18**

**19**

**20**

**Ali Yüzbaşıoğlu Hacı İbrahim oğulları Halil ve Hüseyin ve Ali diğer Bekir'in emlak arâzîsi temettu'âtı**

Armudili Nâhiyesi'ne tâbi'  
Servirân Karyeli kendi  
mutasarrıf olduđu Karagöz oğlu  
müştereken mezrû' tarla

Dönüm

20

Nısf-ı hâsılât

Guruş

125 buçuk

Karye-i mezbûrdan  
Karagöz oğlu ile müşterek  
kendi mutasarrıf oldukları  
mezrû' tarla

Dönüm

5

Nısf-ı hâsılât

Guruş

49

Etrafşehir Nâhiyesi'nde Çalica Karyeli  
mutasarrıf olduđu müştereken mezrû'  
tarla

Dönüm

13

Nısf-ı hâsılât

Guruş

117 buçuk

Karye-i mezbûreden mutasarrıf  
olduđu kendinin Hacı Ahmed ile  
iştirâk mezrû' tarla

Dönüm

7

Nısf-ı hâsılât

Guruş

61

Nâhiye-i mezbûreden İn  
karyede kendinin  
mutasarrıf olduđu Ömer  
Kethüdâ ile iştirâk mezrû'  
tarla

Dönüm

15

Nısf-ı hâsılât

Guruş

216

Diğer Pîrlî Karyesi'nde kendinin  
mutasarrıf olduđu Nizam ile müşterek  
mezrû' tarla

Dönüm

9

Nısf-ı hâsılât

Guruş

133

Karye-i mezbûrda Hüsni oğlu Mustafa ile Nısf-ı hâsılât Guruş 73 buçuk	Meydan Mahallesi'nde kendi mutasarrıf olduğu Mesdencioğlu ile müşterek mevrû'arla Dönüm 4 Hâsılât Guruş 37 buçuk	Armudili Karyesi'ndeServirân Karyesi'nde kendinin mülkü Şeyh oğlan ile iştirâk ganem keçi Nısf-ı hâsılât Guruş 178	Derûn-ı şehirde vâkı' .kendinin sebze bağçeleri Dönüm 5 Hâsılât Guruş Sene 60 610 Sene 61 <u>610</u> <u>1220</u> 610
Mahalle-i mezbûreden kendinin sebze bağçesi iştirâken Satı oğlu ile bağçe Dönüm buçuk Nısf-ı hâsılât Guruş 90 Kısrak Re's 3 Hâsılât Guruş 40	Sağman İnek Re's 2 Hâsılât Guruş 40	İn Karyesi'nde Kâhya oğlu Mehmed'in hissesi Guruş 131	Dükkân icârı Bâb 1 Hâsılât Guruş 50
	İn köylü Himmet oğlu Süleymandan Hissesi Guruş 105	Merkûmun bir senede temettu'âtı Guruş 1863 Ber-vech-i bâlâ <u>0600</u> Me'lûf olduğu san'atlarından temettu'u 2463	

**Hâne**

**Numara**

**6**

**23**

**Ferahoğlu Seyyid Osman'ın emlâkı**

Merkûmun hiçbir nesnesi dahi olmadığı

Guruş

000

Fevt sene 61

Fî 7 C (Cemâziye'l-Âhîr)

**8767/4**

*Bağçivân idügi*

*Virgüsi olarak bir senede*

*Guruş*

*34*

*A 'şâr ve rüsûmu bir senede vermiş  
olduğu*

*Guruş*

*30 vakıf arâzisine*

*30 Ber vech mukata'a*

*60*

**Hâne**

**Numara**

**7**

**24**

**Ferahoğlu Seyyid Mehmed'in emlâk ve arâzî ve temettu'âtı**

Kendinin sebze bağçesi  
Dönüm  
2  
Hâsılât-ı senevîsi  
Guruş  
Sene 60 220  
Sene 61 225  
445  
222,5

Müste'cîr olduđu sebze  
bağçesi  
Dönüm  
2  
Hâsılât  
Guruş  
Sene 60 250  
Sene 61 210  
460  
230  
230

Sağman camus  
Re's  
1  
Hâsılât  
Guruş  
60

Mecmû'undan bir senede temettu'âtı  
Guruş  
512,5

*Tîmârlı tekâ'üd koltukçu iken esîr-fîrâş  
müteâkıben fevt olduđu*

*Bir senede virgüsi  
Guruş  
84*

**Hâne**

**Numara**

**8**

**27**

**Mahalle-i mezbûrdan Seyyid Yusuf Ağa'nın emlâk ve temettu'âtı**

Gireği Karyesi'nde Kasura Karyede  
mutasarrıf olduđu Şerif ile iştirâken tarla  
Dönüm  
12  
Nısf-ı hâsılât  
Guruş  
231,5

Sağman camus  
Re's  
1  
Hâsılât  
Guruş  
60

Kısır  
İnek  
Re's  
1

Mecmû'undan bir senede temettu'âtı  
Guruş  
291 buçuk

Hüdâvendigâr Sancağı'nda Mihaliç Nâhiyesi'nde yazı ile nâm karye ve gayriden 170111 tîmâra  
mutasarrıf olduđu

*Tîmârlı zabtiye iken fevt-şod*

*Bir senede virgüsi  
Guruş  
34*

*Tîmârlı zabtiye  
Irgad*

**Hâne**

**Numara**

**Numara**

**Numara**

**9**

**28**

**30**

**31**

**Seferoğlu Ahmed ve Ömer ve Hasan'ın emlâk ve temettu'âtı**

Merkûmun emlâk ve arâzîleri olmayup yalnız mutasarrıf ve me'lûf oldukları san'atlarından  
bir senede tahminen temettu'âtı

Guruş  
0150 Merkûm Hüseyin'in temettu'u  
2000  
0000

Sultanönü Sancağı'nda İnönü Nâhiyesi'nde Büyük Yorakid nâm karye ve gayriden 7337 akça yazulu tîmâra mutasarrıf olub hâsılât ve temettu'âtı

*Duhâncı esnâfından*

*Bir senede virgüsi*

*Guruş*

99

**Hâne**

**Numara**

**10**

**32**

**Erzurumî Ali Ağa'nın emlâk ve arâzîsi**

Bir şeyi olmayup yalnız me'lûf olduğu san'atından tahmînen temettu'âtı

Guruş

300

**Merkûmun hareminin emlâk ve arâzîsi**

Gireği Nâhiyesi'nde Çömlekçi

Karyesi'ndemutasarrıf olduğu Süleyman ile iştirâken  
mezrû' tarla

Dönüm

8

Hâsılât

Guruş

148

Erafşehir Nâhiyesi'nde İn

Karyesi'ndemutasarrıf olduğu Koca Ahmed  
oğlu iştirâken mezrû' tarla

Dönüm

14

Nısf-ı hâsılât

Guruş

45

Nâhiye-i mezbûrda Çallıca karyede mutasarrıf  
olduğu İn Karyeli Koca Ahmed oğlu ile iştirâk tarla

Dönüm

9

Nısf-ı hâsılât

Guruş

35 buçuk

Nısf dükkân

İcârı

Guruş

50

Sebze bağçesi

İcârı

Guruş

250

Sağman camus

Re's

1

Hâsılât

Guruş

60

Camus dügesi

Re's

2

Merkûmunun bir senede tahmînen

temettu'âtı

Guruş

442,5 Ber-vech-i bâlâ



8767/5

*Teb'adan*

*Birsenede virgüsi*

*Guruş*

45

**Hâne**

**Numara**

**11**

**37**

**Muharrem oğlu Hüseyin'in emlâk ve temettu'âtı**

Sağman inek

Re's

1

Hâsılât

Guruş

20

Merkûmun bir senede temettu'âtı

Guruş

020 Ber-vech-i bâlâ

300 Me'lûf olduđu teb'adan

320

*İmam-ı kurâ*

*Bir senede virgüsi*

*Guruş*

70

**Hâne**

**Numara**

**12**

**38**

**Kavvâsoğlu Molla İbrahim'in emlâk ve temettu'âtı**

Kısrak

Re's

2

Hâsılât

Guruş

50

Merkûmun bir senede temettu'âtı

Guruş

050

370 San'atından

420

### Merkûmun hareminin emlâk arâzî ve temettu'âtı

Etraf şehir Nâhiyesi'nde İn Karye'de kendinin  
mutasarrıf olduğu İbrahim oğlu ile iştirâk tarla dönüm

9  
Nısf-ı hâsılât  
68

Sağman Camus

Re's  
1  
Hâsılât  
Guruş  
60

Merkûmenin bir senede temettu'âtı

Guruş  
128

*Berber Halîfesi*

*Bir senede virgüsi*

*Guruş  
31*

**Hâne**

**Numara**

**13**

**40**

### Dadaycıoğlu Ahmed'in emlâk arâzîsi

Bir şeyi olmayup yalnız me'lûf olduğu san'atından bir senede  
tahmînen temettu'âtı

Guruş  
300

*Kasab esnâfi*

*Bir senede virgüsi*

*Guruş  
72*

**Hâne**

**Numara**

**14**

**41**

### Kasab Halil'in emlâk arâzîsi

Merkûmun bir şeyi olmayup yalnız me'lûf olduğu san'atından  
bir senede temettu'âtı

Guruş  
700

**8767/6**

*Dibekci esnâfindan*

*Virgüsi*

*Guruş  
53*

**Hâne**

**Numara**

**15**

**44**

### Usta Mehmed'in emlâk arâzîsi

Merkûmun bir şeyi olmayup yalnız me'lûf olduğu san'atından  
bir senede tahmînen temettu'âtı

Guruş  
320

*Dibekçi halîfesi*

**Numara**

**45**

**Merkûmun oğlu Seyyid Mustafa'nın temettu'âtı**

Bir şeyi olmayup yalnız me'lûf olduğu san'atından bir senede tahmînen temettu'âtı

Guruş

250

*Dibekçi Halîfesi*

*Bir senede virgüsi*

*Mezbûr bedel-i hac ile buna azîmet  
etmiş olduğu*

*Guruş*

*19*

**Hâne**

**Numara**

**16**

**46**

**Berber Hacı Ahmed oğlu Hacı Hasan'ın emlâk arâzîsi**

Merkûmun bir şeyi olmayup yalnız me'lûf olduğu san'atından  
bir senede tahmînen temettu'âtı

Guruş

250

*Bağcivân esnâfi*

*Bir senede virgüsi*

*Guruş*

*64*

**Hâne**

**Numara**

**17**

**47**

**Aliyüzbaşı oğlu İsmail'in emlâk arâzî ve temettu'âtı**

Kendinin sebze bağçesi

Dönüm

1

Hâsılât

Guruş

Sene 60 135

Sene 61 141

276

138

138

İştirâken zira'at olduğu sebze bağçesi

Dönüm

15

Hâsılât

Sene 60 455

Sene 61 404

859

429,5

429,5

214,5

214,5

Şeriki hissesi

Sağman inek

Re's

1

Hâsılât

Guruş

20

Etrafşehir Nâhiyesi'nde İn karyede kendinin  
mutasarrıf olduğu sipâhî oğlu ile iştirâken mevrû'  
tarla

Dönüm

12

Nısf-ı hâsılât

Guruş

134

Armudili Nâhiyesi'ne tâbi' Servirân  
karyede kendi mutasarrıf olduğu  
Kavalcıoğlu ile iştirâken mevrû' tarla

Dönüm

4

Nısf-ı Hâsılât

Guruş

48

Merkûmun bir senede tahmînen temettu'âtı

Guruş

554 buçuk

Bir senede virgüsi  
Guruş  
359

A'şâr ve rusûmu bir senede vermiş olduğu  
Hinta Şa'ir  
Keyl Keyl  
8 3  
Guruş Guruş  
56 10,5  
Cem'an yekûn  
Guruş  
64  
10,5  
74,5  
**Numara**  
**48**

**Hâne**  
**18**

**Aliyüzbaşı zâde Hacı Ali Bey'in emlâk arâzî ve temettu'âtı**

Şehir civârında kendi  
mutasarrıf mahalle-i  
mezbûrdan Karadayı oğlu ile  
iştirâken mevrû' tarla  
Dönüm –  
Nısf-ı hâsılât  
Guruş  
115  
Dükkân  
1  
Îcâr-ı senevîsi  
Guruş  
100

Mülk sebze bağçesi  
Dönüm  
4  
Îcâr-ı senevîsi  
Guruş  
300  
Armudili Nâhiyesi'nde Servirân  
karyede Hayrân zâviyesinden  
Hâsılât-ı senevîsi  
Guruş  
400  
100 Harc-ı muhâsebe minhâ  
300

Vakf sebze bağçesi  
Dönüm  
10  
Îcâr-ı senevîsi  
Guruş  
350  
Nâhiye-i mezbûrdan Servirân  
kendi mutasarrıf olduğu mevrû'  
tarla  
Dönüm  
50  
50  
100  
Hâsılât-ı senevîsi  
Guruş  
Sene 60 550  
Sene 61 600  
1150  
575  
575

Altuntaş Nâhiyesi'nde  
Alibey Karyesi'nde kendi  
mutasarrıf olduğu Emir oğlu  
Hasan ile iştirâken mevrû'  
tarla  
Dönüm  
80  
Nısf-ı hâsılât  
Guruş  
1154 buçuk

Karye-i mezbûrda hayvanât  
Hâsılât-ı senevîsi  
Guruş  
90

Nâhiye-i mezbûrda Çakırsaz  
Karyesi'nde kendinin mutasarrıf  
olduğu Yakub ile iştirâken mevrû'  
tarla  
Dönüm  
25  
Nısf-ı hâsılât  
Guruş  
162 buçuk

Yine karye-i mezbûrda  
kendinin mutasarrıf olduğu  
Kara Süleyman oğlu ile  
iştirâk tarla  
Dönüm  
45  
Hâsılât  
Guruş  
508 buçuk

Etrafşehir Nâhiyesi'nde  
Durgudlar Karyesi'nde kendi  
mutasarrıf olduğu emir oğlu  
Hacı Mustafa ile iştirâken  
mezrû' tarla  
Dönüm  
8  
Nısf-ı hâsılât  
Guruş  
90

Karye-i mezbûrdan Köse kendi  
mutasarrıf oğlu Mehmed Ali ile  
iştirâken mezrû' tarla dönüm  
9  
Nısf-ı hâsılât  
Guruş  
9

Gene karye-i mezbûrdan  
mutasarrıf olduğu Şehribân  
oğlu Ali ile iştirâken mezrû'  
tarla  
Dönüm  
8  
Nısf-ı hâsılât  
Guruş  
82 buçuk

Karye-i mezbûrda kendinin  
mutasarrıf Hacı Süleyman ile  
iştirâken mezrû' tarla  
Dönüm  
6  
Hâsılât  
Guruş  
60

Diğer karye-i mezbûrda kendi  
mutasarrıf Seyyid Mehmed ile  
iştirâken mezrû' tarla  
Dönüm  
10  
Hâsılât  
Guruş  
100

Def'a karye- i mezbûrda  
kendi mutasarrıf olduğu  
Kara Yusuf ile iştirâken  
mezrû' tarla  
Dönüm  
30  
Hâsılât  
Guruş  
375

Gene karye-i mezbûrda kendinin  
mutasarrıf olduğu Köse oğlu ile  
iştirâk  
mezrû' tarla  
Dönüm  
5  
Nısf-ı hâsılât  
Guruş  
59

SağmanAğnâm  
Re's  
20  
Hâsılât  
Guruş  
160

Sağman keçi  
Re's  
22  
Hâsılât  
Guruş  
132

Kısır ağnâm  
Re's  
15  
Hâsılât  
Guruş  
22 buçuk

Kısır keçi  
Re's  
10  
Hâsılât  
Guruş  
10

Yoz keçi  
Re's  
5  
Hâsılât  
Guruş  
5

Camus öküzü  
Re's  
4

Karasığır öküzü  
Re's  
2

Merkeb  
Re's  
1

Eseb  
Re's  
1

Mecmû'undan bir senede tahmînen temettu'âtı  
Guruş  
4441 buçuk

8767/8

<i>Zirâ'atci olduğı</i>	<i>Bir senede</i>	<i>Bâbalığı</i>	<i>A'şâr ve rüsûmu bir senede vermiş olduğı</i>
	<i>virgüsü</i>	<i>ma'iyyetinde</i>	<i>Hinta</i>
	<i>Guruş</i>		<i>Şa'ir</i>
	64		<i>Keyl</i>
			6
			<i>Guruş</i>
			42
			5,5
			<i>Cem'an yekûn</i>
			<i>Guruş</i>
			47,5

<b>Hâne</b>	<b>Numara</b>	<b>Numara</b>
<b>19</b>	<b>53</b>	<b>54</b>

Ali Yüzbaşı oğlu Seyyid Hasan Ağa ve oğulları Mehmed'in emlak arâzî ve temettu'âtı

Kuşu Nâhiyesi'nde Karaağaç Karyesi'nde	Karasığır öküzü	Sağman İnek	Merkeb
mutasarrıf olduğı kendinin mevrû' tarla	Re's	Re's	Re's
Dönüm	4	1	1
45		Hâsılât	
Hâsılât		Guruş	
Guruş		20	
Sene 60 344			
Sene 61 400			
744			
372			
372			

Merkûmun bir senede tahmînen temettu'âtı

Guruş  
392 Ber-vech-i bâlâ  
218 Sâ'ir temettua'tı  
610

*Bir senede virgüsü*  
*Guruş*  
39

*Te'hîr-i tahrîr olunmuş*

<b>Hâne</b>	<b>Numara</b>
<b>20</b>	<b>56</b>

Nureddin dâmâdı Mustafa'nın emlak arâzî ve temettu'âtı

Diyar-ı âhirde olduğundan temettu'âtı olmayarak hareminin emlak temettu'âtı

Etrafşehir Nâhiyesi'nde İn Karyesi'nde kendi mutasarrıf	Sağman Camus İneği
olduğı Kara İbrahim oğlu ile iştirâken	Re's
mevrû' tarla	1
Dönüm	
9	
Nısf-ı hâsılât	Hâsılât
Guruş	Guruş
70	60

Merkûmun bir senede temettu'âtı

Guruş  
130

*Arasta dellalı*

*Bir senede virgüsi*

*Çizmece halıfesi*

*Guruş*

54

**Hâne**

**Numara**

**21**

**57**

**Ahıskahoğlu Ali ve oğlu Salih'in emlak ve temettu'âtı**

Sağman camus

Kısır camus

Sağman İnek

Re's

Re's

Re's

1

1

1

Hâsılât

Hâsılât

Guruş

Guruş

60

20

Merkûmun bir senede temettu'âtı

Guruş

080 Ber-vech-i bâlâ

355 Me'lûf olduđu san'atından

435

*Ketebeden*

*Bir senede virgüsi*

*Guruş*

69

**Hâne**

**Numara**

**22**

**60**

**Çakır Ağa oğlu Yusuf Efendi'nin emlak ve temettu'âtı**

Merkûmun emlak arâzisi olmayup yalnız me'lûf olduđu san'atından tahmînen temettu'âtı

Guruş

500

**8767/9**

*Tekâ'üd tîmârlu zabtiye*

*Bir senede virgüsi*

*Guruş*

87

**Hâne**

**Numara**

**23**

**62**

**Sâbık Kolağası Abdi Ağa'nın emlak arâzisi**

Merkûmun bir şeyi olmayup dahi tîmârı henüz hazine-i celîlece icrâ olmadığından tîmârı bedelâtı

nâ-ma'lûm idüğü temettu'âtı

Guruş

000

.Kütahya sancağından Simav Nâhiyesi'nde Küçüktaş nâm karye ve gayriden 7150 akça yazulu tîmâra

mutasarrıf olub hâsılât-ı vâkı'ası temettu'âtı

000

*Kahveci esnâfi*

*Bir senede virgüsi*  
*Guruş*  
67

*Öşr-i kovan bedel-i maktû'su olarak bir*  
*senede vermiş olduğu*  
*Guruş*      *Para*  
5                      25

**Hâne**

**Numara**

**24**

**66**

**Kahveci Mustafa'nın emlak arâzî ve temettu'âtı**

Gireği Nâhiyesi'nde  
Saraycık Karyeli  
Cedîdoğlu ile mutasarrıf  
olduğu mevrû' tarla  
Dönüm  
13  
Nısf-ı hâsılât  
Guruş  
142

Karye-i mezbûrda  
Kuruoğlu'nın mutasarrıf  
olduğu mevrû' tarla  
Dönüm  
7  
Hâsılât-ı senevîsi  
Guruş  
61

Gene Berberoğlu'nun mutasarrıf  
olduğu mevrû' tarla  
Dönüm  
8  
Hâsılât  
Guruş  
63

Sağmal Camus  
Re's  
1  
Hâsılât  
Guruş  
60

Sağmal İnek  
Re's  
1  
Hâsılât  
Guruş  
20

Arıkovanı  
5  
Adîmü'l-hâsılât olduğu

Merkûmun bir senede tahmînen temettu'âtı

Guruş  
346 Ber-vech-i bâlâ  
200 Me'lûf olduğu san'atından  
546

*Dikici esnâfi*

*Karındaşı ma'ıyyetinde*

**Hâne**

**Numara**

**Numara**

**000**

**68**

**67**

**Merkûmun oğulluğu Ali ve oğlu Hüseyin'in emlak ve temettu'âtı**

Etrafşehir Nâhiyesi'nde Güveççi Karyesi'ndekendi mutasarrıf olduğu Hacı nâmaz oğlu ile iştirâken  
mevrû' tarla

Dönüm  
5  
Hâsılât  
Guruş  
25

Merkûmun bir senede tahmînen temettu'âtı

Guruş  
025 Ber-vech-i bâlâ  
100 Me'lûf olduğu san'atından  
125



8767/10

*Dikici esnâfi*

*Bir senede virgüsi*

*Guruş*

35

**Hâne**

**Numara**

**25**

**69**

**Sarı Ali oğlu Mustafa'nın emlâk arâzîsi**

Merkûmun bir şeyi olmayup yalnız me'lûf olduğu san'atından bir senede tahmînen temettu'âtı

Guruş

300

*Kahveci esnâfi*

*Bir senede virgüsi*

*Guruş*

49

*Karındaşı ma'ıyyetinde*

**Hâne**

**Numara**

**Numara**

**26**

**72**

**73**

**Yakub oğlu Mustafa ve Ali'nin emlâk ve temettu'âtı**

Sağman İnek

Re's

1

Hâsılât

Guruş

20

Merkûmun bir senede tahmînen temettu'âtı

Guruş

020 Ber-vech-i bâlâ

430 San'atından

450

Dikici esnâfi iken amel-mânde olduğundan virgüsi

Guruş

000

**Hane**

**Numara**

**27**

**75**

**Seyranbasan oğlu Mustafa'nın emlâk temettu'âtı**

Bir şeyi olmayup me'lûf olduğu san'atta dahi âdem-i iktidârı olmayup şunun bunun i'ânesiyle olduğu

Guruş

000

*Mücellid esnâfi*

*Bir senede virgüsi*

*Guruş*

37

**Hâne**

**Numara**

**28**

**76**

**Merkûmun yeğeni Hâfız Mehmed Ali'nin emlâk arâzî ve temettu'âtı**

Sağmal İnek

Re's

1

Hâsılât

Guruş

20

Merkûmun bir senede tahmînen temettu'âtı

Guruş

020

300 Me'lûf olduğu san'atından

320

*İmâm-ı kurâ*

*Virgüsi alınmadığı*

**Hâne**

**Numara**

**29**

**77**

**Emir Hüseyin oğlu Mehmed'in emlâk arâzîsi**

Bir şeyi olmayup İmâm-ı kurâ iken iki seneden beri yörügân cemaati içinde olduğu

Guruş

000

**8767/11**

*Debbâğ esnâfi*

*Bir senede virgüsi*

*Guruş*

85

**Hâne**

**Numara**

**30**

**78**

**Tüfenkçioğlu Seyyid Ömer'in emlâk temettu'âtı**

Sağman Camus

Re's

1

Hâsılât

Guruş

60

Kısır Camus

Re's

1

Altmış iki de kayıd

Mecmû'undan bir senede tahmînen temettu'âtı

Guruş

060

585 Me'lûf olduğu san'atından

645

*Dikici esnâfi*

*Bir senede virgüsi*

*Guruş*

67

**Hâne**

**Numara**

**31**

**80**

**Zarifoğlu Seyyid Ahmed'in emlâk temettu'âtı**

Sağman Camus

Re's

1

Hâsılât

Guruş

60

Sağman inek

Re's

1

Hâsılât

Guruş

20

Mülk sebze bağçesi

Dönüm

1 buçuk

Hâsılât-ı İcâresi

Guruş

100

Merkûmun bir senede tahmînen temettu'âtı

Guruş

180

400 San'atdan

580

*Dikici halîfesi    Mevlevî Dervîşi*

**Numara**

**83**

**Merkûmun Lâm-ı karındaşı Dervîş Ömer'in emlâk arâzîsi**

Bir şeyi olmayup yalnız me'lûf olduğu san'atından bir senede tahmînen temettu'âtı

Guruş

100

*Semerci esnâfi*

*Bir senede virgüsi*

*Guruş*

55

**Hâne**

**Numara**

**32**

**84**

**Semerci Hüseyin'in Emlâk temettu'âtı**

Sağman inek

Re's

1

Hâsılât

20

Merkûmun bir senede tahmînen temettu'âtı

Guruş

020

350 Me'lûf san'atdan

370

8767/12

*Bağcivân esnâfi*

*Bir senede virgüsi*

*Guruş*

67

**Hâne**

**Numara**

**33**

**87**

**Çakıralioğlu Mustafa'nın emlak ve temettu'âtı**

Müstecir olduğu sebze bağçesi Mülk

Merkeb

Dönüm

Re's

5

1

Hâsılât senevîsi

Guruş

Sene 60 490

Sene 61 460

950

475

475

Merkûmun bir senede tahmînen temettu'âtı

Guruş

475

*San'at-ı talebeden*

*Virgüsi*

*Sadaka-ı şer'iyle idâre olduğu*

*Guruş*

000

**Hâne**

**Numara**

**34**

**88**

**Bulgurcu Bekir Efendi'nin emlak temettu'âtı**

Sağman İnek

Re's

2

Hâsılât

Guruş

40

Merkûmun bir senede tahmînen temettu'âtı

Guruş

40

*Bağcivân esnâfi*

*Virgüsi*

*Guruş*

67

**Hâne**

**Numara**

**35**

**93**

**Salih Beyoğlu Mehmed'in emlak arâzî ve temettu'âtı**

Müste'cîr olduđu sebze  
bağçesi  
Dönüm  
5

Hâsılât  
Guruş  
Sene 60 450  
Sene 61 400  
850  
425  
425

Etrafşehir Nâhiyesi'nde Kızılcavirân  
Karyeli Hamza'nın mutasarrıf olduđu  
mezrû' tarla  
Dönüm

8  
Nısf-ı hâsılât  
Guruş  
84

Sağman İnek Camusu  
Re's  
1  
Hâsılât  
60

Merkeb  
Re's  
1

*Bakkal esnâfi*

Merkûmun bir senede tahmînen  
temettu'âtı  
Guruş  
569

*Bir senede virgüsi*  
*Guruş*  
85

**Hâne**  
**36**

**Numara**  
**94**

**Hancıoğlu Bakkal Hüseyin Ağa'nın emlâk temettu'âtı**

Sağman Camus  
Re's  
1  
Hâsılât  
20

Dükkân  
1  
Îcâr-ı senevîsi  
Guruş  
50

Merkûmun bir senede tahminen temettu'âtı

Guruş  
110 Ber-vech-ı bâlâ  
450 Me'lûf olduđu san'atından  
560

**8767/13**  
*Zirâ'atçı*

*Muhtâr-ı sâni olduğundan*  
*virgüsi olmadığı*

*A'şâr Ru'sûmu*  
*Şa'ir*  
*Keyl*  
3 *Vakf*  
*Guruş*  
10,5  
*Cem'an yekûn*  
*Guruş*  
10 buçuk

**Hâne** **Numara**  
**37** **98**

**Armudcuoğlu Süleyman'ın emlâk ve arâzî ve temettu'âtı**

Kendinin mutasarrıf olduğu mezrû' tarla dönüm 20	Karasığır öküz Re's 2	Sağmal İnek Re's 1	Camuş dügesi Re's 1
Hâsılât Sene 60 130 Sene 61 <u>140</u> 270 <u>135</u> 135		Hâsılât 20	

Merkûmun bir senede tahmînen temettu'âtı  
Guruş  
155  
200 Sâ'ir temettu'u  
355

*Dikici Çırağı*

*Virgüsi*  
*Guruş*  
20

**Hâne** **Numara**  
**38** **99**

**Çetrelıoğlu İbrahim'in emlâk arâzî ve temettu'âtı**

Altuntaş Nâhiyesi'nde Çetme karyede kendinin mutasarrıf olduğu İmâmoğlu ile iştirâken mezrû' tarla Dönüm 6 Nısf-ı hâsılât Guruş 80	Sağmal inek Re's 1 Hâsılât Guruş 20	Kısrak Re's 1 Hâsılât-ı senevîsi Guruş 25
--	--	--

Merkûmun bir senede tahmînen temettu'âtı  
Guruş  
125

*Bağcivân esnâfi*

*Bir senede virgüsi* *Guruş*  
29

**Hâne** **Numara**  
**39** **101**

**Abdülbaki oğlu Veli'nin emlâk temettu'âtı**

Müste'cîr olduğu mülk sebze bağcesi  
Dönüm 3 buçuk  
Hâsılât  
Sene 60 320  
Sene 61 330  
650  
325  
325

Merkeb  
Re's  
1  
Merkûmun bir senede tahmînen  
temettu'âtı  
Guruş  
325

*A'sâr ve Rusûmu*  
*Hinta Keyl 2,5*  
*Guruş 17,5*  
*Cem'an yekûn*  
*Guruş 17,5*

*Zirâ'atçı* *Bir senede virgüsi*  
*Guruş*  
*39*

**Hâne** **Numara**  
**40** **104**

**Çetmeoğlu Abdulhamid'in emlâk ve temettu'âtı**

Müste'cîr olduđu mezrû' tarla	Kara Sığır Öküz	Sağmal İnek
Dönüm	Re's	Re's
5	2	1
Hâsılât		Hâsılât
Guruş		Guruş
Sene 60 220		20
Sene 61 <u>186</u>		
406		
<u>203</u>		
203		

Merkûmun bir senede tahmînen temettu'âtı  
Guruş  
223 Ber-vech-i bâlâ  
100 Sâ'ir temettu'u  
323

**8767/14**

*Hatabcı olduđu* *Bir senede virgüsi*  
*Guruş*  
*67*

**Hâne** **Numara** **Numara**  
**41** **105** **107**

**Börekçioğlu Mehmed ve karındaşı Ali'nin emlâk temettu'âtı**

Sağmal İnek	Kısır İnek	Merkeb
Re's	Re's	Re's
1	1	1
Hâsılât		
Guruş		
20		

Merkûmun bir senede tahmînen temettu'âtı  
Guruş  
020  
370 San'atından  
390

*Bağcivân esnâfi*

*Bir senede virgüsi*  
*Guruş*  
69

*Ber vech-i maktu' a 'şâr -ı bedeli*  
*Bir senede vermiş olduğu*  
*Guruş*  
25 *Vakıf arâzî*

**Hane**

**Numara**

**42**

**108**

**Bıçaksızoğlu Mehmed'in emlâk temettu'âtı**

Kendinin mülk sebze bağçesi

Dönüm

1 buçuk

Hâsılât

Guruş

Sene 60 230

Sene 61 290

520

260

260

Merkûmun bir senede temettu'âtı

Guruş

260

200 Sâ'ir temettu'âtı

460

*Hamâm teb'ası*

*Bir senede virgüsi*  
*Guruş*  
37

**Hâne**

**Numara**

**43**

**109**

**Ulumcuoğlu Ahmed'in emlâk ve temettu'âtı**

Sağmal İnek

Re's

1

Hâsılât

Guruş

20

Tosun

Re's

1

Merkûmun bir senede tahmînen temettu'âtı

Guruş

020

290 Me'lûf olduğu

310



*Sarrâc esnâfi*

*Bir senede virgüsi*

*Guruş*

31

**Hâne**

**Numara**

**44**

**110**

**Tavukcuoğlu Osman'ın emlâk ve temettu'âtı**

Sağmal İnek

Re's

1

Hâsılât

Guruş

20

Merkûmun bir senede tahmînen temettu'âtı

Guruş

020

290 me'lûf olduđu

310

**8767/15**

*Sabî vasîsi olduđu*

*Bir senede virgüsi*

*Guruş*

59

**Hâne**

**Numara**

**45**

**111**

**Salih Bey Oğlu Sabi Mehmed Ali'nin emlâk ve arâzî ve temettu'âtı**

Müste'cîr olduđu mülk

sebze bağçesi

Dönüm

5

Hâsılât

Guruş

Sene 60 500

Sene 61 550

1050

0525

525

Arı Kovanı

5

Adimü'l-hâsılât

Sağman inek

Re's

1

Hâsılât

Guruş

20

Merkûmun bir senede tahmînen temettu'âtı

Guruş

545

*Sabî vasiyyesi olduđu*

*Sabi olduğundan alınmadığı*

*Bir senede virgüsi*

*Guruş*

000

**Hâne**

**Numara**

**46**

**112**

**Lokmaoğlu sabî Ömer'in emlâk ve temettu'âtı**

Mutasarrıf olduđu mülk  
Sebze bağçesi  
Evlek  
3

Hâsılât  
Guruş

Sene 60 100  
Sene 61 120  
220  
110  
110

Merkûmun bir senede tahmînen temettu'âtı  
Guruş  
110

*Sığır çobanı*

*Bir senede virgüsi*

*Guruş*

32

**Hâne**

**Numara**

**47**

**113**

**Molla Şaban oğlu Ali'nin emlâk ve temettu'âtı**

Sağmal İnek

Kara Sığır tosunu

Re's

Re's

1

1

Hâsılât

Guruş

20

Merkûmun bir senede tahmînen temettu'âtı

Guruş

020

310 San'atından

330

**Hâne**

**48**

**Bağcivân Kürekçioğlu Ali**

Merkûm Ahî Mustafa Mahallesi'nde te'ehhül ile nakl itmiş idüğü

*Bağcivân olduđu*

*Diğer karındaşı Ahi  
Mustafa Mahallesi'ne  
nakil*

*Bir senede virgüsi*

*Guruş*

65

*Ber-vech-i maktu'u  
a'sâr olarak senede i'tâ  
eyledikleri  
Guruş  
60 vakıf*

**Hâne**

**Numara**

**Numara**

**49**

**116**

**117**

**Kürekçioğlu Ahmed ve Mehmed'in emlâk temettu'âtı**

Müstecir olduđu sebze bađçesi

Dönüm

10

Hâsılât

Guruş

Sene 60 550

Sene 61 600

1150

0575

0575

Merkeb

Re's

1

Merkûmun bir senede tahmînen temettu'âtı

Guruş

575

**8767/16**

*Hallâç esnâfi*

*Bir senede virgüsi*

*Guruş*

49

**Hâne**

**Numara**

**50**

**119**

**Hallâç Mustafa'nın emlâk ve temettu'âtı**

Merkûmun bir şeyi olmayup yalnız me'lûf olduđu san'atından bir senede tahmînen temettu'âtı

Guruş

320

*Berber esnâfi iken teb'adan olduđu*

*Bir senede virgüsi*

*Guruş*

43

**Hâne**

**Numara**

**51**

**121**

**Berber Hasan ođlu İbrahim'in emlâk temettu'âtı**

İcâr ederek mutasarrıf

olduđu mevrû' tarla

Dönüm

5

İcâr-ı senevîsi

Guruş

30

Merkûmun bir senede tahmînen temettu'âtı

Guruş

030

270 Teb'alıđından temettu'u

300

*Bağcivân iken agmâr olduğu*

*Bir senede virgüsi*

*Guruş*

*49*

**Hâne**

**Numara**

**52**

**123**

**Celil Hüseyin oğlu Mehmed'in emlâk temettu'âtı**

Merkûmun emlâk arâzîsi olmayup yalnız me'lûf olduğu san'atından  
bir senede tahmînen temettu'âtı

Guruş

300

*Bağcivân esnâfı*

*Bir senede virgüsi*

*Guruş*

*45*

**Hâne**

**Numara**

**54**

**125**

**Hacı Cafer oğlu Mehmed'in emlâk temettu'âtı**

Müstecir olduğu mülk sebze bağçesi

Dönüm

3

Hâsılât

Sene 60 400

Sene 61 410

810

405

405

Merkûmun bir senede tahmînen temettu'âtı

Guruş

405

**8767/17**

Bağcivân esnâfı

Bir senede virgüsi

Guruş

144

Ber vech-i maktu'u bedel-i a'sâr olarak  
bir senede i'tâ eylemiş olduğu

Cem'an yekûn

Guruş

60

Vakıf râzıyesine

**Hâne**

**Numara**

**55**

**127**

**Satioğlu Ali'nin emlâk ve arâzî ve temettu'âtı**

Etraf şehir Nâhiyesi'nde  
Pîrli Karyede Cabbâr oğlu  
ile mutasarrıf olduğu mevrû'

tarla

Dönüm

000

Nısf-ı hâsılât

Guruş 218 buçuk

Karye-i mezbûrdan Musa'nın  
mutasarrıf olduğu mevrû'

tarla

dönüm

000

Hâsılât

Guruş 110

Gene karye-i mezbûrdan Küçük  
Veli'nin Mutasarrıf olduğu mevrû' tarla

Dönüm

000

Hâsılât

Guruş 60

Müste'cîr olduđu mülk sebze bağçesi Dönüm 2 Hâsılât Guruş Sene 60 220 Sene 61 <u>235</u> 455 <u>227,5</u> 227,5	Gene Müste'cîr olduđu sebze bağçesi Dönüm 2 Hâsılât Guruş Sene 60 110 Sene 61 <u>120</u> 230 <u>115</u> 115	Kendinin mutasarrıf olduđu sebze bağçesi Dönüm 3 Hâsılât Guruş Sene 60 260 Sene 61 <u>280</u> 540 <u>270</u> 270	
Def'a müstecir olduđu sebze bağçesi Dönüm 2 Hâsılât Guruş Sene 60 150 Sene 61 <u>120</u> 270 <u>135</u> 135		Sağmal Çamuş Re's 1 Hâsılât Guruş 60 Merkûmun bir senede tahmînen temettu'âtı Guruş 1196	Merkeb Re's 1

*Bağcivân İdugi*

*Bir senede virgüsi*

*Guruş*

55

*Ber-vech-i maktû' a 'şâr bedeli bir  
senede i'tâ eylemiş olduđu*

*Guruş*

105

*Vakıf arâzisi*

**Hâne**

**Numara**

**56**

**129**

**Çubukçuoğlu Mehmed Ali'nin emlâk ve temettu'âtı**

Müstecir olduđu mülk sebze bağçesi

Dönüm

8

Hâsılâ-ı senevîsi

Guruş

Sene 60 500

Sene 61 550

1050

0525

0525

Sağmal İnek

Re's

1

Hâsılât

Guruş

20

Merkûmun bir senede tahmînen temettu'âtı

Guruş

545

*Tîmârlu zabtiye* *Bir senede virgüsi*

*Guruş*

24

**Hâne**

**Numara**

**57**

**130**

**Zabtiye Ebubekir'in emlâk ve temettu'âtı**

Bir şeyi olmayup mutasarrıf olduğu tîmârlu dahi henüz hazine-i celilece icrâ buyurulacak olduğundan temettu'u nâ-ma'lûm olduğu

*Guruş* 000

Kütahya Sancağı'nda Uşak Nâhiyesi'nde Nısf-ı Kaylu nâm karye gayriden 7999 akça yazulu tîmâra mutasarrıf olub tîmâr-ı mezkûrun hâsılât-ı vâkı'ası temettu'âtı

*Teb'adan*

*bir senede virgüsi*

*Berber esnâfi*

*Guruş*

54

**Hâne**

**Numara**

**Numara**

**58**

**132**

**133**

**Sâmî Karyeli Osman oğlu Halil 'in emlâk arâzîsi**

Bir şeyi olmayup yalnız me'lûf oldukları san'atından bir senede tahmînen temettu'âtı

*Guruş*

225

Bâbası temettu'âtı

250

Oğlu

475

8767/18

*Bağcivân olduğu*

*Bir senede virgüsi*

*Ber-vech-i maktû' bedel-i a'sâr bir senede vermiş olduğu*

*Guruş*

55

*Guruş*

85 buçuk vakıf

**Hâne**

**Numara**

**59**

**134**

**Pehlivanoğlu Nasuhi'nin emlâk temettu'âtı**

Müste'cîr olduğu sebze

Kısır inek

Merkeb

bağçesi

Re's

Re's

Dönüm

1

1

10

Hâsılât

*Guruş*

Sene 60 500

Sene 61 480

980

490

490

Merkûmun bir senede tahmînen temettu'âtı

*Guruş*

490

*Demirci esnâfi*

*Bir senede virgüsi*

*Guruş*

54

**Hâne**

**Numara**

**60**

**136**

**Köse Ali oğlu Süleyman'ın emlâk temettu'âtı**

Merkûmun emlâki ve arâzîsi olmayup yalnız me'lûf olduğu san'atından bir senede temettu'âtı

Guruş 340

*Tamirci çırağı*

*Bir senede virgüsi*

*Karındaşı*

*Merkûmun asâkîr-i muvazzafa*

*Guruş*

*ma'ıyyetinde*

*iken bâ-tezkire redîf*

54

**Hâne**

**Numara**

**Numara**

**61**

**139**

**141**

**Köse Ali oğlu Ali ve Hüseyin'in emlâk temettu'âtı**

Bir şeyi olmayup yalnız me'lûf oldukları san'attan bir senede tahmînen temettu'âtı

Guruş

550

*Demirci halîfesi*

*Bir senede virgüsi*

*Guruş*

25

**Hâne**

**Numara**

**62**

**142**

**İmâmoğlu Ahmed'in emlâk arâzîsi**

Olmayup yalnız me'lûf olduğu san'atından bir senede tahmînen temettu'âtı

Guruş

250

*Alîl-i amel-mânde*

*Ol vechile virgü alınmadığı*

*Sadaka-ı şer'iyle olduğu*

*Guruş*

00

**Hâne**

**Numara**

**63**

**144**

**Yahya oğlu Halil'in emlâkı**

Bir şeyi olmayup san'atında dahi kadîmü'l iktidârı olmayup şunun bunun i'ânesiyle geçinmekte olduğu

Guruş

00

9867/19

*Zirâ‘atçı idügi*

*Virgüsi*  
*Guruş*  
34

*A‘şâr ve rusûmu Hintâ*  
*Keyl*  
2  
*Vakıf arâziden*  
*Guruş*  
14

**Hâne**

**Numara**

**64**

**145**

**Kımkımoğlu Mehmed’in emlâk arâzî ve temettu‘âtı**

Kendinin mutasarrıf olduğı  
mezrû‘ tarla  
Dönüm  
5  
Hâsılât  
Guruş  
Sene 60 135  
Sene 61 200  
335  
167 buçuk  
167 buçuk

Karasığır öküzü  
Re’s  
2

Sağman İnek  
Re’s  
1  
Hâsılât  
Guruş  
20

Mecmû‘undan bir senede temettu‘âtı  
Guruş  
187 buçuk bâlâda  
150 Sâ’ir temettu‘âtı  
337 buçuk

*Mücellid esnâfi*

*Bir senede virgüsi*  
*Guruş*  
35

**Hâne**

**Numara**

**65**

**146**

**Mücellid Ali Molla’nın emlâk arâzîsi**

Merkûmun bir şeyi olmayup yalnız me’lûf olduğı san‘atından bir senede tahmînen temettu‘âtı  
Guruş  
220



				A'şâr ve rusûmu
				Şa'îr
				Keyl
				3 ,5
				Guruş
				12 ,5
				Ber-vech-i maktû' verdiği Guruş
				90
				Cem'ân yekûn
				Guruş
				90
				<u>12 ,5</u>
				102,5
<i>Bağcivân esnâfi</i>	<i>Bir senede virgüsi</i>	<i>Toplayıcı bâba</i>	<i>Kendi bâbası ma'yyetinde</i>	
	<i>Guruş</i>	<i>ma'yyetinde</i>		
	55			
<b>Hâne</b>	<b>Numara</b>	<b>Numara</b>	<b>Numara</b>	
<b>66</b>	<b>148</b>	<b>149</b>	<b>150</b>	

**Onbaşıoğlu Ebubekir oğlu Ali ve Osman'nın emlâk ve temettu'âtı**

Kendinin mutasarrıf olduğu mezzû' tarla	Müste'cîr olduğu sebze bağçesi	Sağman Camus
Dönüm	Dönüm	Re's
2 buçuk	9	1
Hâsılât	Hâsılât	Hâsılât
Guruş	Guruş	Guruş
Sene 60 125	Sene 60 450	60
Sene 61 <u>130</u>	Sene 61 <u>460</u>	
255	910	
<u>127 ,5</u>	<u>455</u>	
127 ,5	455	

**Merkûmun bir senede tahmînen temettu'âtı**

Guruş  
642,5

<i>Bağcivân esnâfi</i>	<i>Birsenede virgüsi</i>	<i>Ber-vech-i maktû' a'şâr bedeli olarak bir senede i'tâsı</i>
	<i>Guruş</i>	<i>Guruş</i>
	25	65
		<i>vakıf arâzisine</i>
<b>Hâne</b>	<b>Numara</b>	
<b>67</b>	<b>151</b>	

**Karındaşı Süleyman'ın emlâk ve temettu'âtı**

Müste'cîr olduğu sebze bağçesi

Dönüm  
7

Hâsılât  
Guruş

Sene 60 350  
Sene 61 455

805  
402 ,7  
402 ,5

Merkeb  
Re's  
1

**Merkûmun bir senede temettu'âtı**

Guruş  
402,5

8767/20

<i>Zirâ'atçı</i>	<i>Bir senede virgüsü</i> <i>Guruş</i> <i>119</i>	<i>Asâkîr-i topçu</i> <i>alayından olub</i> <i>tebdîl-i hevâ için</i> <i>gelmiş</i>	<i>A'sâr -ı rüsumu</i> <i>Hinta</i> <i>Keyl</i> <i>4</i> <i>Guruş</i> <i>27</i>	<i>Şa'îr</i> <i>Keyl Vakf</i> <i>7</i> <i>Guruş</i> <i>23 buçuk</i> <i>Cem'an yekûn</i> <i>Guruş</i> <i>27</i> <i><u>23 buçuk</u></i> <i>50 buçuk</i>
------------------	---	--	--	--

<b>Hâne</b>	<b>Numara</b>	<b>Numara</b>
<b>68</b>	<b>153</b>	<b>154</b>

**Mestancıoğlu Kara Mehmed ve Oğlu Hüseyin'in emlâk ve temettu'âtı**

Kendi müşterekleri mutasarrıf olduğu mezrû' tarla Dönüm 40 Hâsılât-ı senevîsi Guruş Sene 60 710 Sene 61 <u>812</u> 1522 <u>0761</u> 761 <u>141</u> 620 müşteregi hissesi	Öküz Re's 4	Sağman Camus Re's 1 Hâsılât Guruş 60	Sağman İnek Re's 1 Hâsılât Guruş 20
--	-------------------	---	--

Merkûmun bir senede tahmînen temettu'âtı

Guruş  
700

*Reçber iken bağcivân*

*Bir senede virgüsü*  
*Guruş*  
*57*

*Ber-vech-i maktû' a'sâr olarak bir senede*  
*i'tâsı eylemiş*  
*Guruş*  
*30* *Vakıf arâzîsine*

<b>Hâne</b>	<b>Numara</b>
<b>69</b>	<b>157</b>

**Sayhaoğlu Seyyid Halil'in emlâk arâzî ve temettu'âtı**

Müştereki tarlası olarak yalnız bir sene zirâ'atı Dönüm 6 Hâsılât-ı senevîsi Guruş Sene 60 210 Sene 61 <u>390</u> 600 <u>300</u> 300
---

Sağman İnek Re's 1 Hâsılât Guruş 20	Merkeb Re's 1
--	---------------------

Merkûmun bir senede tahmînen temettu'âtı  
Guruş  
320

<i>Zirâ'atçı</i>	<i>Bir senede virgüsi Guruş 119</i>	<i>Kirâcı</i>	<i>Kirâcı</i>	<i>Bâbası ma'ıyyetinde</i>	<i>A'şâr ve rüsumu Hinta Keyl 3,5 arâzîsi Guruş 24,5</i>	<i>Şa'ır Keyl 16,5 Vakf Guruş 59,5</i>
					<i>Cem'an yekûn Guruş 84</i>	

Hâne	Numara	Numara	Numara	Numara
70	159	160	161	162

**Karadayıoğlu Hasan ve oğlu İbrahim ve Süleyman ve Hüseyin'in emlâk ve temettu'âtı**

	Kendi müşterekleri mutasarrıf mevrû' tarla	Merkeb	Karasığır öküzü
	Dönüm	1	Re's
	36		4
	Hâsılât senevîsi		
Guruş			
Sene 60	812		
Sene 61	<u>610</u>		
	1422		
	<u>0711</u>		
	711		
	<u>231</u>		
	480 Müştereki Hacı Ali bin Karaağa zâdeleri		

Merkûmun bir senede tahmînen temettu'âtı  
Guruş  
480  
255 Oğulları san'atından  
735

8767/21

<i>Zirâ'atçı</i>	<i>Bir senede virgüsi</i>	<i>Teb'adan</i>	<i>Bâbası</i>	<i>A'şâr ve rüsûmu</i>
	<i>Guruş</i>		<i>ma'ıyyetinde</i>	<i>Hınta</i>
	119			<i>Keyl</i>
				5
				<i>Guruş</i>
				35
				<i>Cem'an yekûn</i>
				<i>Guruş</i>
				66,5

<b>Hâne</b>	<b>Numara</b>	<b>Numara</b>	<b>Numara</b>
<b>71</b>	<b>164</b>	<b>165</b>	<b>166</b>

**Zağarcıoğlu Ahmed ve oğlu Mehmed ve Ahmed'in emlâk ve temettu'âtı**

	<i>Müştereği mutasarrıf olduğu mevrû' tarla</i>	<i>Karasığır öküzü</i>	<i>Erkek dana</i>
	<i>Dönüm</i>	<i>Re's</i>	<i>Re's</i>
	24	2	1
<i>Hâsılât</i>			
<i>Sene 60</i>	0805		
<i>Sene 61</i>	<u>1100</u>		
	1905		
	<u>0955</u>		
	955		
	<u>477,5</u>		
	478,5 Şeriki hissesi		

Mecmû'undan bir senede tahmînen temettu'âtları

<i>Guruş</i>	
477,5	
<u>222,5</u>	Oğlunun temettu'ı
700	

<i>Sarrâç esnâfi</i>	<i>Bir senede virgüsi</i>
	<i>Guruş</i>
	32

<b>Hâne</b>	<b>Numara</b>
<b>72</b>	<b>168</b>

**Sarrâç Mehmed'in emlâk arâzîsi**

Bir şeyi olmayup san'atından bir senede tahmînen temettu'âtı

<i>Guruş</i>
350

*Dikici esnâfi*

*Bir senede virgüsi*  
Guruş  
35

*Merkûmun bir seneden berü Kırili*  
*Kazâsına amcası yanına azîmet*  
*eylediği*

**Hâne**

**Numara**

**Numara**

**73**

**170**

**171**

**Kavas Ali Ağa ve kayını Mehmed'in emlâk temettu'âtı**

Olmayup yalnız me'lûf olduğu Merkûm Ali'nin bir senede tahmînen temettu'âtı  
Guruş  
200

*Timârlu iken mefkûd olduğu*

*Ol vechile virgü alınmadığı*  
Guruş  
000

**Hâne**

**Numara**

**74**

**172**

**Hancioğlu Mülâzım Abdurrahman'ın emlâk ve arâzisi**

Bir şeyi olmayup tîmârî hâsılâtı dahi mefkûd olduğu temettu'âtı  
Guruş  
000

**8767/22**

*Merkûmenin Der-Aliyye'de dahi başkaca bir bâb-ı hânesi olduğu*

**Merkûmun zevcesi Dilrubâ kadının emlâk ve arâzî ve temettu'âtı**

Merkûmeye ihsân-ı hümayûn  
olarak hazine-i celileden i'tâ  
olan mahiyesi  
Guruş  
1800

Bağçesi  
Îcâr-ı senevîsi  
Guruş  
50

Sağman Çamuş  
Re's  
1  
Hâsılât  
Guruş  
60

Dükkân  
Îcârı senevîsi  
Guruş  
50

Merkûmun bir senede tahmînen temettu'âtı  
Guruş  
1960

*Koltuk haffâfi*

*Bir senede virgüsi*  
Guruş  
84

**Hâne**

**Numara**

**75**

**175**

**Karaşehirli oğlu Abdurrahman'ın emlâk ve temettu'âtı**

Etrafşehir Nâhiyesi'nde Bölücek Karyesi'nde  
kethüdâ karındaşı İbrahim ile müştereken  
mezrû' tarla  
Dönüm  
4  
Hâsılât senevîsi

Altuntaş Nâhiyesi'ne tâbi' Gecek Karyeli İbiş'in  
iştirâken mutasarrıf olduğu mezrû' tarla dönüm  
Nısf-ı hâsılât  
Guruş  
318 buçuk

Guruş  
93

Karye-i mezbûrda Halil'in mutasarrıf  
tarlasından mevrû dönüm  
Nısf-ı hâsılât  
Guruş  
519 buçuk

Yine karye-i mezbûrda Koca Mehmed'in  
mutasarrıf olduđu mevrû tarlasından dönüm  
Nısf-ı hâsılât  
Guruş  
100

Mecmû'undan bir senede temettu'âtı

Guruş  
1431 Ber-vech-i bâlâ  
0150 Me'lûf olduđu ticâretinden  
1181

*Tîmârlu zabtiye tekâ'üd*

*Virgüsi*

Guruş  
110

**Hane**

**Numara**

**76**

**178**

**Keleş Ağa Oğulluđu Ömer Ağa'nın emlâk arâzî ve temettu'âtı**

Armudili Nâhiyesi'nde  
Bayramşah Karyesi Kara  
Âdemoğlunun mutasarrıf  
olduđu tarlasından dönüm  
Nısf-ı hâsılâtı  
Guruş  
77

Karyeyi mezbûrda  
Dideoğlunun mutasarrıf  
olduđu tarla dönüm  
Nısf-ı hâsılât  
Guruş  
79

Kızılca Karyesi civârında  
nısf âsiyâb hissesi  
icâr-ı senevîsi  
Guruş  
120

Dükkân  
1  
icâr-ı senevîsi  
Guruş  
74

Altuntaş Nâhiyesi'ne  
tâbi' Aslıhanlar  
Karyesi'nde Mümtaz  
oğlunun mutasarrıf  
olduđu mevrû tarla  
Dönüm  
Nısf-ı hâsılât  
Guruş  
535 buçuk

Karyeyi mezbûrda  
Cafer oğlu Cafer'in  
mutasarrıf olduđu  
tarlası dönüm  
Nısf-ı hâsılât  
Guruş  
537 buçuk

Yine karyeyi  
mezbûrda Söylemez  
oğlu Mehmed'in  
mutasarrıf olduđu  
mevrû tarla dönüm  
Nısf hâsılât  
Guruş  
377

Banaz kazâsında Corum  
Karyeli Samaklı Hasan'ın  
mutasarrıf olduđu mevrû tarla  
Nısf  
Guruş  
107 buçuk

Karyeyi mezbûrda  
Merkûmun karındaşı  
Osman'ın mutasarrıf  
olduđu tarla mevrû  
tarla  
Dönüm  
Nısf  
Guruş  
105 buçuk

Yine karyeyi mezbûrda  
Mustafa'nın mutasarrıf olduđu  
tarla dönüm  
Nısf  
Guruş  
105 buçuk

Altuntaş Nâhiyesi'ne tâbi' Aslıhanlar  
Karyesi'nde Karabaş oğlu İsmailin sağman  
ağnâm  
Re's  
8  
Nısf-ı hâsılât  
Guruş  
31 buçuk

Bir senede temettu'âtı

Guruş  
2180 / 0000

Kütahya Sancağı'nda Hasad Nâhiyesi'nde Kaloz nâm karye ve gayriden 5800 akça yazulu timâra mutasarrıf olduğu hâsılât-ı vâkı'ası temettu'âtı

8767/23

*Talebeyi ulumdan idügi*

*Vergisü*

*Guruş*

20

**Hâne**

**Numara**

77

180

**Karaşehirlioglu Seyyid Ömer Efendi'nin emlak ve temettu'âtı**

Efendi-i merkûmenin emlakâ dâ'ir bir nesnesi erbâb-ı san'attan dahi olmayup şunun bunun i'ânesiyle ta'yin ider olduğu

*Müderresinden idügi*

*Virgüsü olarak sene-i sâbıkda bir senede vermiş olduğu*

*Talebe-i ulûmdan idügi*

*Guruş*

130

**Hâne**

**Numara**

78

183

**Sâbık Müfti Zâde Mehmed Efendi ve Karındaşı Abdurrahman'ın emlak ve temettu'âtı**

Nısf-ı hisse-i erbâbı  
İcâr-ı senevîsi  
Guruş  
148 buçuk

Diğer erbâb-ı sehmî  
İcâr-ı senevîsi  
Guruş  
20

Ve diğer erbâb-ı  
hissesi  
İcâr-ı senevîsi  
Guruş  
22

Bağçe kıt'a  
1  
İcâr-ı senevîsi  
Guruş  
150

Vakıf dükkândan  
Nısf-ı hâsılât  
Hissesi  
4  
İcâr-ı senevîsi  
Guruş  
125

Etrafşehir Nâhiyesi'ne tâbi  
Bölücek Karyesi'nde kendi  
mutasarrıf olduğu Kara  
Mustafa ile mevrû' tarla  
1 buçuk  
Nısf-ı hâsılât-ı senevîsi  
Guruş  
11

Nâhiye-i mezbûre tâbi  
İn Karyesi'nde İbrahim kendi  
mutasarrıf idügi Bâbaluoğlu ile  
müştereken mevrû' tarla  
3  
Nısf-ı hâsılât  
Guruş  
124 buçuk

Mahalle-i mezbûrda sebze bağçesi  
Kendi mutasarrıfı Ali Boz ile iştirâken bağçe  
Dönüm  
5  
Nısf-ı hâsılât  
Guruş  
214 buçuk

Diğer mülk dükkânından nısf-ı hâsılât  
Hissesi  
4  
İcâr-ı senevîsi  
Guruş  
160

Mecmû'undan bir senede temettu'âtı

Guruş

875 buçuk

*Pederi fevt-şod*

*Dibekçi halîfesi*

*Virgüsi*  
*Guruş*  
24

**Hâne**

**Numara**

**79**

**187**

**Hacı Abdurrahman oğlu Halil'in temettu'âtı**

Merkûmun emlâk ve hayvanât ve sâ'iresi olmayup fakat me'lûf olduđu san'atından bir senede tahmînen temettu'âtı

Guruş  
100

*Müte'âkıben fevt-şod*

*Kahveci san'atından idügi*

*Mahalle-i mezbûrun li-ecli't-  
tekfîn olduđu virgüsi olmadıđı*  
*Guruş*  
00

**Hâne**

**Numara**

**80**

**189**

**Kahveci Arabın temettu'âtı**

Merkûmun temettu'âta dâ'ir bir nesnesi olmayup fakat me'lûf olduđu san'atından temettu'âtı

Guruş  
100

**8767/24**

*Zirâ'atçı idügi*

*Bir senede virgüsi*  
*Guruş*  
119

*A'şâr ve rusûmu*  
*Hinta*  
*Keyl*  
*4,5 Vakf arâzîsi*  
*Guruş*  
31,5

**Hâne**

**Numara**

**81**

**190**

**Süleyman oğlu Seyyid Hasan'ın emlâk arâzî ve temettu'âtı**

Kendi mutasarrıf olduđu mevrû'  
tarla  
Dönüm  
12 buçuk

Gayr-i mevrû' tarla  
Dönüm  
15 buçuk

Karasıđır öküz  
Re's  
4

Sađman inek  
Re's  
1  
Hâsılât  
Guruş  
60

Hâsılât senevîsi

Guruş

Sene 60 337,5

Sene 61 360

697,5

348,5

348,5



Bağçe mülk  
Dönüm  
1  
Îcâr-ı senevîsi  
Guruş  
100

Sağman inek  
Re's  
1  
Hâsılât  
Guruş  
20

Merkûmun bir senede tahmînen temettu'âtı  
Guruş  
528,5 Ber-vech-i bâlâ  
101,5 Sâ'ir temettu'ı  
630

*Tîmârlu zabtiye*

*Bir senede virgüsi*

*Topcu asâkîri*

*Guruş*

*15*

**Hâne**

**Numara**

**Numara**

**82**

**195**

**197**

**Kalaycıoğlu Baba Süleyman ve karındaşı Mustafa'nın emlâk temettu'âtı**

Merkûmun bir şeyi olmayup Merkûm Süleyman'ın mutasarrıf olduğu tîmârı henüz hazine-i celileden icrâ buyurulmayıp karındaşı dahi topcu asâkîri olduğundan temettu'âtları

Guruş  
000

Akşehir Sancağı'nda Ilgın Nâhiyesi'nde Bekir Bey nâm karye ve gayriden ma'a'l-hakk 11.0250 Akçe yazulu tîmâra mutasarrıf olub hâsılât-ı vâkı'ası temettu'âtı

Guruş  
000

*San'atı olmadığı*

*Bir senede virgüsi*

*Guruş*

*128*

**Hâne**

**Numara**

**83**

**198**

**Kurukörüköğlu Mehmed Efendi'nin emlâk ve arâzî ve temettu'âtı**

Kendi mutasarrıf olduğu  
Saray Mahallesi'nde  
Helvacı Musa oğlu ile  
iştirâken mevrû' tarla  
Dönüm  
7  
Hâsılât senevîsi  
Nısfı  
Guruş  
157,5

Altıntaş Nâhiyesi'ne tâbi'  
Alibey Karyeli Suphî oğlu ile  
mutasarrıf olduğu mevrû' tarla  
Dönüm  
00  
Nısf-ı hâsılât  
Guruş  
495

Yine karye-i mezbûrdan Yağlıoğlu  
Ali'nin mutasarrıf olduğu mevrû'  
tarla  
Dönüm  
00  
Nısf-ı hâsılât  
Guruş  
433

Yine karye-i mezbûrdan  
Alduvazlı'nın mutasarrıf  
olduğu mezrû' tarla  
Dönüm  
00  
Hâsılât  
Guruş  
512 buçuk

Kısrak  
Re's  
4  
Altmış ikide hâsıl

Bağçe mülk  
İcr-ı senevîsi  
Guruş  
450

Sağman Camus  
Re's  
1  
Hâsılât  
60

Merkûmun bir senede tahmînen  
temettu'âtı  
Guruş  
2.107 buçuk  
0.150 sâ'ir temettu'u  
2.257 buçuk

*Berber esnâfi*

*Virgüsi*  
*Guruş*  
*108*

**Hâne**

**Numara**

**84**

**201**

**Merkûmun karındaşı Berber Hüseyin Ağa'nın emlâk temettu'âtı**

Dükkân  
3  
Îcâr-ı senevîsi  
Guruş  
190

Kendi iskân eylediği dükkân  
1

Merkûmun bir senede temettu'âtı

Guruş  
190 Ber-vech-i bâlâ  
600 Me'lûf olduğu san'atından  
790

**Numara**

**203**

**Merkûmun teb'ası Mehmed'in emlâk arâzîsi**

Bir şeyi olmayup yalnız teb'alığından bir senede tahmînen temettu'âtı  
Guruş  
120

*Teb'adan*

*Bir senede virgüsi*  
*Guruş*  
*54*

*Talebeden*

**Hâne**

**Numara**

**Numara**

**85**

**204**

**205**

**Tokluoğlu Hacı Osman'ın oğlu Ali Molla'nın emlâk temettu'âtı**

Altuntaş Nâhiyesi'nde Altuntaş  
Karyesi'nde kendi mutasarrıf  
olduğu Davud oğlu ile iştirâken  
mezrû' tarla  
Dönüm  
15  
Nısf-ı hâsılât  
Guruş  
257 buçuk

Sağman inek  
Re's  
1  
Hâsılât  
Guruş  
20

Kara camuş ineği  
Re's  
1

Merkûmun bir senede tahmînen temettu'âtı  
Guruş  
277 buçuk Ber-vech-i bâlâ  
222 buçuk Me'lûf san'attan  
500

*Berber esnâfi*

*Bir senede virgüsi*  
Guruş  
69

**Hâne**

**Numara**

**86**

**206**

**Molla Mahmud oğlu İhtiyar Berber Ali'nin emlâk arâzîsi**

Merkûmun bir şeyi olmayup yalnız meluf olduğu  
san'atından bir senede tahmînen temettu'âtı  
Guruş  
350

**Merkûmun hareminin emlâk arâzî ve temettu'âtı**

Etraf şehir Nâhiyesi'nde İn  
Karyesi'nde kendi mutasarrıf  
olduğu Molla Salih ile iştirâk  
mezrû' tarla  
Dönüm  
2 buçuk  
Nısf-ı hâsılât  
Guruş  
35

Bağçe mülk  
Dönüm  
Buçuk  
Îcâr-ı senevîsi  
Guruş  
50

Sağman Camus  
Re's  
1  
Hâsılât  
Guruş  
60

Merkûmun bir senede tahmînen temettu'âtı  
Guruş  
145

*Teb'adan* *Bir senede virgüsi* *Bir seneden beru İzmir'e firâr eylediği*  
*Guruş*  
29

**Hâne** **Numara** **Numara**

**87** **208** **210**

**Barutçuoğlu Osman ve dâmâdı Mustafa'nın emlâk temettu'âtı**

Merkûmun bir şeyi olmayup merkûm Mustafa bir seneden berü İzmir cânibine firâr eylediğinden temettu'âtı olmayup yalnız merkûm Osman'ın teb'alığından bir senede tahmînen temettu'âtı  
Guruş  
200

**8767/26**

*Amel- mânde* *Bir senede virgüsi* *Tîmârlı zaptiye iken* *Bâbası yerine zaptiye*  
*Guruş* *bakkal esnâfi*  
55

**Hâne** **Numara** **Numara** **Numara**

**88** **211** **212** **213**

**Karahisarlı İbrahim ve Oğlu Osman ve Torunu Hasan'ın emlâk ve temettu'âtı**

Gümüş Nâhiyesi'nde Derin Karyesi'ndekendinin mutasarıf olduğu Hasan oğlu Mehmed ile iştirâken mevrû' tarla Dönüm 25 Nısf-ı hâsılât Guruş 196	Dükkân 1 Îcâr-ı Senevîsi Guruş 30	Sağman İnek Re's 1 Hâsılât Guruş 20
---	---	--

Merkûmun bir senede tahmînen temettu'âtı

Guruş

246

359 Merkûm Osman'ın san'atından temettu'u

605

000 Merkûm Osman'ın mutasarıf olduğu tîmârı Kütahya Sancağı'nda

000 Şeyhlü Nâhiyesi'nde çiftlik Bâbabaş nâm karye ve gayriden 3000 akça yazulu tîmâra mutasarıf olub hâsılât-ı temettu'âtı

*Kahveci esnâfi* *Bir senede virgüsi*  
*Guruş*  
47

**Hâne** **Numara**

**89** **216**

**Kahveci Abdullah'ın emlâk temettu'âtı**

Sağman İnek  
Re's  
1  
Hâsılât  
Guruş  
20

Karasığır düğesi  
Re's  
1

Merkûmun bir senede tahmînen temettu'âtı

Guruş  
020  
350  
370

San'atından temettu'âtı

*Irgâd*

*Bir senede virgüsi*

*Debbâğ esnâfi*

*Guruş  
60*

**Hâne**

**Numara**

**Numara**

**90**

**217**

**219**

**Mehmed Satılmış'ın Dâmâdı İsmail'in emlâk temettu'âtı**

Bir şeyi olmayup me'lûf oldukları san'atından bir senede tahmînen temettu'âtları

Guruş  
300 Satılmışın san'atından  
350 Dâmâdının san'atından  
650

*Bağcivân esnâfi*

*Birsenede virgüsi*

*Nüfus defterinde gelecek iki yüz on  
ikinci hânedeki mükerrer tahrîr olduğu  
hıyn-i iktizâda kasr olunacak*

*Guruş  
28*

**Hâne**

**Numara**

**91**

**220**

**Fânîoğlu Mehmed'in emlâk temettu'âtı**

Müste'cîr olduğu mülk sebze bağçesi

Merkeb

Dönüm  
2

1

Hâsılât

Guruş

Sene 60 350

Sene 61 380

730

365

365

Merkûmun bir senede tahmînen temettu'âtı

Guruş  
365

<i>Zirâ'atci</i>	<i>Bir senede virgüsi Guruş 55</i>	<i>Der- Sa'âdet'de teb'a</i>	<i>Bu dahi Der-Sa'âdet'de</i>	<i>An asıl-ı Kara Hisar-ı Şarkî'den olub bir seneden mütecâviz memleketine azîmet eylemiş olduğu Bâbası yanında</i>	<i>A'şârîve rûsûmu Şa'îr Keyl 8 Guruş 28 11 Ber vech-i maktû'a 39 verdiği</i>
<b>Hâne</b>	<b>Numara</b>	<b>Numara</b>	<b>Numara</b>	<b>Numara</b>	<b>Numara</b>
<b>92</b>	<b>222</b>	<b>223</b>	<b>224</b>	<b>225</b>	<b>227</b>

**Molla Mahmud oğlu Salih ve oğlu Mustafa Osman ve Mehmed ve dâmâdı Hüseyin'in emlâk temettu'âtı**

Hacı Şemseddin Ağa zâdelerin mutasarıf olduğu mevrû' tarla Dönüm 16	Nakkaşçı oğlunun mutasarıf olduğu mevrû' tarla Dönüm 6
Hâsılât Guruş Sene 60 342 Sene 61 <u>355</u> 697 <u>348 buçuk</u> 348 buçuk <u>174</u> 174 Müştereği hissesi	Hâsılât Guruş Sene 60 100 Sene 61 <u>120</u> 230 <u>115</u> 115 <u>057 buçuk</u> 057 buçuk Müştereği hissesi

Sağman İnek Re's 1 Hâsılât Guruş 20	Öküz Re's 2	Sağman camus Re's 1 Hâsılât Guruş 60	Merkeb Re's 1
--	-------------------	---	---------------------

Mecmû'undan bir senede tahmînen temettu'âtı  
Guruş  
311 buçuk Ber-vech-i bâlâ

*İmam-ı kur'â*

*Bir senede virgüsi*

*Irgâd olduğu*

*Guruş*

55

**Hâne**

**Numara**

**Numara**

**93**

**228**

**229**

**Hafaktanlıoğlu Molla Mustafa oğlu Ahmed'in emlâkve temettu'âtı**

Sağman İnek

Re's

1

Hâsılât

Guruş

20

Merkûmun bir senede tahmînen temettu'âtı

Guruş

020 Bâlâ

300 Merkûm Mustafa'nın san'atından

180 Oğlunun

200

*Irgâd*

*Dört seneden berü firâr olduğundan virgü alınmadığı*

*Guruş*

000

**Hâne**

**Numara**

**94**

**231**

**Çobanoğlu Mehmed'in emlâk temettu'âtı**

Merkûmun bir şeyi olmayup kendi dahi dört seneden beru firâren Bölücek'de sakın olduğu temettu'u olmadığı

Guruş

000

*Bağcivân esnâfi*

*Bir senede virgüsi*

*Ber-vech-i maktû' a'şâr olarak bir*

*Guruş*

*senede i'tâsı*

34

*Guruş*

50 Vakıf

**Hâne**

**Numara**

**95**

**234**

**Borcoğlu Mustafa'nın emlâk ve temettu'âtı**

Müste'cîr olduđu sebze bađçesi	Sađman İnek	Merkeb
Dönüm	Re's	Re's
5	1	1
Hâsılât-ı senevîsi	Hâsılât	
Guruş	Guruş	
Sene 60 350	20	
Sene 61 <u>325</u>		
675		
<u>337</u> buçuk		
337 buçuk		
Merkûmun bir senede tahmînen temettu'âtı		
	Guruş	
	357 buçuk	

**8767/28**

<i>Bađcivân esnâfi</i>	<i>Bir senede virgüsi</i>	<i>Ber-vech-i maktû' a 'şârı</i>
	<i>Guruş</i>	<i>Bir senede i 'tâsı</i>
	30	<i>Guruş</i>
		27 Vakf-ı arâzîsine

<b>Hâne</b>	<b>Numara</b>
<b>96</b>	<b>237</b>

**Burmaođlu Mehmed'in emlâk temettu'âtı**

Müste'cîr olduđu sebze bađçesi	Sađman inek
Dönüm	Re's
3	1
Hâsılât	Hâsılât
Guruş	Guruş
Sene 60 210	20
Sene 61 <u>230</u>	
440	
<u>220</u>	
220	
Merkûmun bir sende tahmînen temettu'âtı	
	Guruş
	240

<i>Bađcivân esnâfi</i>	<i>Muhtâr-ı evvel olduđundan vergi alınmadıđı</i>
	<i>Guruş</i>
	000
<b>Hâne</b>	<b>Numara</b>
<b>97</b>	<b>238</b>



**Küçük Osman oğlu Mehmed Ağanın emlak arzâi ve temettu'âtı**

Armudili Nâhiyesi'nde Ulu  
Karyede Mecikoğlu ile  
mutasarrıf mevrû' tarla

Dönüm  
00

Nısf-ı hâsılât

Guruş

140

Karyeyi mezbûrede Küçük  
Veli'nin mutasarrıf olduğı  
mevrû' tarla

Dönüm  
00

Nısf-ı hâsılât

Guruş

21

Yine karyeyi mezbûreden  
Mestancioğlu ile mutasarrıf  
olduğı mevrû' tarla

Dönüm  
00

Nısf-ı hâsılât

Guruş

105

Müste'cîr olduğı mülk sebze  
bağçesi

Dönüm  
7

Hâsılât senevîsi

Guruş

Sene 60 525

Sene 61 584

1109

554 buçuk

554 buçuk

Merkeb

Re's

1

Sağman camus

Re's

1

Hâsılât

Guruş

60

Sağman İnek

Re's

1

Hâsılât

Guruş

20

Arı Kovanı

3

Adem-ül hâsılât olduğı

Merkûmun bir senede tahmînen temettu'âtı

Guruş

900

*Dülger esnâfi*

*Bir senede virgüsi*

*Asâkîr-i nizâmiyede*

*Bâbası ma'ıyyetinde*

Guruş

28

**Hâne**

**Numara**

**Numara**

**Numara**

**98**

**241**

**242**

**243**

**Sivashlı oğlu İbrahim ve oğlu İsmail ve Mehmed'in emlak temettu'âtı**

Sağman İnek

Re's

1

Hâsılât

Guruş

20

Karasığır düğesi

Re's

1

Merkûmun bir senede tahmînen temettu'âtı

Guruş

020 Bâlâda

350 Merkûmun san'atından

370

*Tîmârlı zabtiye*

*Virgüsi*

*Guruş*

20

**Hâne**

**Numara**

**99**

**244**

**İbrahim Beyin oğlu Mehmed'in emlâk temettu'âtı**

Merkûmun bir şeyi olmayup mutasarrıf olduğu tîmârı dahi hazine-i celilede icrâ buyurulmadığından  
temettu'âtı nâ-ma'lûm olduğu

*Guruş*

000

Kütahya Sancağı'nda Şeyhlü nâm-ı diğer Baklan Kazâsı'na Bekillü nâm karye ve gayriden 2000  
akça yazulu tîmâra mutasarrıf olub tîmâr-ı mezkûrun hâsılât-ı vâkı'ası temettu'âtı

*Guruş*

000

**8767/29**

*Teb'adan*

*Bir senede virgüsi*

*Guruş*

20

**Hâne**

**Numara**

**100**

**246**

**Kürtoğlu Ebubekir'in emlâk ve temettu'âtı**

Merkûmun bir şeyi olmayup, me'lûf olduğu teb'alığından  
bir senede tahmînen

temettu'âtı

*Guruş*

300

*Ders-i âmm ve  
amel-mânde*

*Ol vechile virgü  
alınmadığı*

*A'mâ*

*Der-Sa'âdet'de*

*Bu dahi  
Der-Sa'âdet'de*

*Guruş*

00

**Hâne**

**Numara**

**Numara**

**Numara**

**Numara**

**101**

**247**

**248**

**249**

**250**

**Şaban oğlu İbrahim Efendi oğlu Hâfız Ömer ve Mustafa ve diğer Mehmed'in emlâk temettu'âtı**

Şehir civârında kendi mutasarrıf İn  
Karyesi'nde Bayram oğlu ile iştirâken

mezrû' tarla

Dönüm

3

Nısf-ı hâsılât

*Guruş*

21

Sağman İnek

Re's

1

Hâsılât

*Guruş*

20

Merkûmun bir senede tahmînen temettu'âtı

*Guruş*

410

*Tîmârlu süvarî binbaşı*

*Bir senede virgüsi*

*Guruş*

*100*

**Hâne**

**Numara**

**102**

**251**

**Hacı Eyüb Ağa Zâde tîmârlu süvari binbaşısı Ağa'nın emlâk ve temettu'âtı**

Gireği Nâhiyesi'ne tâbi' Pınarbaşı  
Karyesi'ndekendi mutasarrıf olduğu  
Ferîkoğlu ile iştirâken mevrû' tarla

Dönüm

7

Nısf-ı hâsılât

Guruş

69

Etrafşehir Nâhiyesi'nde İn Karyesi'ndekendi  
mutasarrıf olduğu sâbık muhtâr Mehmed ile iştirâken

mevrû' tarla

Dönüm

20

Nısf-ı hâsılât

Guruş

120 buçuk

Şehir civârında mülk sebze bağçesi

Dönüm

3

Îcâr-ı senevîsi

Guruş

150

İn Karyesi'nde Kasım oğlu Mehmed ile iştirâken

mevrû' tarla

Dönüm

00

Nısf-ı hâsılâtı

Guruş

147

Merkûmun bir senede tahmînen temettu'âtı

Guruş

486 Ber-vech-i bâlâ

000 Kütahya Sancağı'nda Şeyhlü Nâhiyesi'nde Sarılı nâm karye ve gayriden 170354 Akça yazulu  
tîmâra mutasarrıf olub tîmâr-ı mezkûrun hâsılât-ı vâkı'ası

*Mesci halîfesi*

*Henüz virgü alınmadığı*

*Guruş*

*000*

**Hâne**

**Numara**

**103**

**252**

**Vanlı Hacı Mehmed oğlu Mustafa'nın emlâk temettu'âtı**

Merkûmun bir şeyi olmayup san'atından bir senede tahmînen temettu'âtı

Guruş

140

8767/30

*Sebzeci iken amel-mânde*

*Virgü alınmadığı*

**Hâne**

**Numara**

**104**

**255**

**Eğri Boyun Hacı Mehmed'in emlâk ve temettu'âtı**

Sağman inek

Karasığır danası

Re's

Re's

1

1

Hâsılât

Guruş

40

Merkûmun bir senede tahmînen temettu'âtı

Guruş

40 Şunun bunun i'ânesiyle

*Hamâm külhancısı*

*Bir senede virgüsi*

*Guruş*

20

**Hâne**

**Numara**

**105**

**256**

**Hüseyin Efendi dâmadı Mehmed'in emlâk ve arâzî ve temettu'âtı**

Etrafşehir Nâhiyesi'nde Bölücek

Sağman inek

Karyesi'nde medfûn Şeyh Ali

Re's

Zâviyesi'nden

1

Nısf-ı hâsılât

Hâsılât

Guruş

Guruş

114

20

Merkûmun bir senede tahmînen temettu'âtı

Guruş

134 Ber-vech-i bâlâ

080 Me'lûf san'atdan

214

*Bağcivân esnâfi*

*Bir senede virgüsi*

*Asâkîr-i muvazzaf*

*A 'şâr ve rusûmu*

*Guruş*

*Şa'ir*

36

*Keyl*

*8 vakf*

*Guruş*

32

**Hâne**

**Numara**

**Numara**

**106**

**258**

**259**

**Abdulfettâh oğlu Osman ve Ahmed'in emlâk temettu'âtı**

Şehr civârında vakı‘ kendi mutasarrıf olduđu mezrû‘ tarla Dönüm 4	Mülk sebze bağçesi Dönüm 1	Sağman inek Re’s 1
Hâsılât Guruş Sene 60 306 Sene 61 <u>310</u> 616 <u>308</u> 308	Hâsılât Guruş Sene 60 105 Sene 61 <u>110</u> 215 <u>107</u> buçuk 107 buçuk	Hâsılât Guruş 20
	Merkûmun bir senede tahmînen temettu‘âtı Guruş/ 435 buçuk	
<i>Fevt-şod</i>	<i>Bir senede virgüsi</i> <i>Guruş</i> <i>000 alınmadığı</i>	<i>Küçük Karye’de iskân</i>
<b>Hâne</b>	<b>Numara</b>	<b>Numara</b>
<b>107</b>	<b>260</b>	<b>261</b>

#### Şaban oğlu Abdullah oğlu Halil’in emlak ve temettu‘âtı

Altuntaş Nâhiyesi’nde olub kendi dahi karye-i mezbûrdan bir seneden beru iskân olduğundan  
temettu‘âtı nâ-ma‘lûm idüğü

Guruş  
000

**8767/31**

<i>Tîmârlu tekâ’üd</i>	<i>Bir senede virgüsi</i> <i>Guruş</i> 55
<b>Hâne</b>	<b>Numara</b>
<b>108</b>	<b>262</b>

#### Hacı İbrahim Çavuş oğlu Süleyman Ağa’nın emlak arzâi ve temettu‘âtı

Tavşanlı Nâhiyesi’nde Çoban Karyesi’nde kendi mutasarrıf Domaniçli ile iştirâken mezrû‘

Dönüm  
9

Nısf-ı hâsılât

Guruş  
42

Kütahya Sancağı’nda Kalyonvîrân Nâhiyesi’nde Gölcük nâm karye ve gayriden 1.148 Akça yazulu  
tîmâra mutasarrıf bedel-i hâsılâtı

Guruş  
000

*Demirci esnâfı iken teb'a*

*Bir senede virgüsi*

*Guruş*

30

**Hâne**

**Numara**

**109**

**263**

**Koca Hüseyin oğlu Hüseyin'in emlâk ve temettu'âtı**

Kendi dahi bir seneden beru Der-Sa'âdet'de Mazhar Paşa'ya hizmet idüğü teb'alığından  
temettu'âtı nâ-ma'lûm idüğü

*Guruş*

000

*Debbâğ esnâfı*

*Bir senede virgüsi*

*Guruş*

20

*Debbâğ Çırağı*

**Hâne**

**Numara**

**Numara**

**110**

**266**

**267**

**Helvacı Dâmâdı oğlu Mustafa ve Süleyman emlâk temettu'âtı**

Gireği Nâhiyesi'nde Mustafalar Karyesi'nde kendi mutasarrıf  
olduğu Kara Mehmed ile iştirâken mevrû'tarla

Dönüm

20

Nısf-ı hâsılât

*Guruş*

315

Sağman inek

Re's

1

Hâsılât

*Guruş*

20

Merkûmun bir senede tahmînen temettu'âtı

*Guruş*

335 Ber-vech-i bâlâ

000 Me'lûf san'atından (Belgenin aslında üzeri çizilmiştir)

*Mutâf esnâfı*

*Bir senede virgüsi*

*Guruş*

20

**Hâne**

**Numara**

**111**

**268**

**Dervişoğlu Osman Efendi'nin emlâk arâzî ve temettu'âtı**

Armudili Nâhiyesi'nde  
Kozluca Karyesi'nde  
ittisâlinde âsiyâb-ı  
hazardan nısf hisse  
Hâsılât  
Guruş  
250

Sağman camus  
Re's  
1  
Hâsılât  
Guruş  
60

Merkeb  
Re's  
1

Arıkovanı  
3  
Adem-ül hâsılât

Hareminin beş adet dükkân  
Sehm hissesi  
Îcâr- 1 senevîsi  
Guruş  
60

Merkûmun bir senede tahmînen temettu'âtı  
Guruş  
370 Ber vech-i bâlâ  
200 Sâ'ir temettu'u  
570

**8767/32**

*Sabî vâlidesi vâsîsi olduđu*

*Bir senede virgüsi*

*Guruş  
40*

**Hâne**

**Numara**

**112**

**269**

**Çıtakoğlu sabî Halil'in emlâk ve temettu'âtı**

Esbâb-ı sehimden hissesi  
Îcâr-1 senevîsi  
Guruş  
170

Vâlidesinin dükkânı  
1  
Îcâr-1 senevîsi  
Guruş  
13

Merkûmun bir senede tahmînen temettu'âtı  
Guruş  
302

*Teb'a'dan*

*Bir senede virgüsi*

*Guruş  
28*

**Hâne**

**Numara**

**113**

**270**

**Molla Hüseyin Oğlu Osman'ın emlâk arâzî ve temettu'âtı**

Sağman İnek  
Re's  
1  
Hâsılât  
guruş  
20

Vâldesinin camus sağman  
Re's  
1  
Hâsılât  
Guruş  
60

Merkûmun bir senede tahmînen temettu'âtı

Guruş  
080 Ber vech-i bâlâ  
220 Sâ'ir temettu'u  
300

*Mesci esnâfi*

*Bir senede virgüsi*  
*Guruş*  
*40*

*Bâbası ma'ıyyetinde*

*Merkûmânın emlâk arâzîleri*  
*almadığı*

**Hâne**

**Numara**

**Numara**

**114**

**272**

**273**

**Hacı Halil Efendi ve Oğlu Abdurrahman'ın emlâk temettu'âtı**

Hareminin emlâkı  
Mülk bağçe  
Dönüm  
1  
Îcâr-ı senevîsi  
Guruş  
100

Sağman Camus  
Re's  
1  
Hâsılât  
Guruş  
60

Merkûmun emlâk arâzîleri olmayup me'lûf olduğu san'atından bir senede tahmînen temettu'âtı

Guruş

160

300 Me'lûf oldukları san'atlarından

460

*Haffâf esnâfi*

*Bir senede virgüsi*  
*Guruş*  
*78*

**Hâne**

**Numara**

**115**

**274**

**Haffâf Hacı İbrahim Ağa'nın emlâk ve temettu'âtı**

ağman İnek  
Re's  
1  
Hâsılât  
20

Arıkovanı  
5  
Adîmü'l-hâsılât

Hareminin âsiyâb  
sehmi hissesi  
îcâr-ı senevîsi  
Guruş  
117

Merkûmun bir senede tahmînen temettu'âtı

Guruş  
137 Ber-vech-i bâlâ  
550 me'lûf san'atından  
687



8767/33

*Berber esnâfi*

*Bir senede virgüsi*

*Guruş*

38

**Hane**

**Numara**

**116**

**228**

**Tiryâkioğlu Berber İsmâil'in emlâk ve temettu'âtı**

Merkûmun emlâk ve arâzisi olmayup me'lûf olduğu san'atından bir senede  
tahmînen temettu'âtı

Guruş

400

*Teb'a'dan*

*Virgüsi*

*Guruş*

28

**Hâne**

**Numara**

**00**

**278**

**Merkûmun eniştesi Mehmed'in emlâk ve temettu'âtı**

Gümüş Nâhiyesi'ne tâbi' Ulu Karyesi'nde kendi  
mutasarrıf Ahmed oğlu ile iştirâken mevrû' tarla

Dönüm

1 buçuk

Nısf-ı hâsılât

Guruş

80

Sağman İnek

Re's

1

Hâsılât

Guruş

20

Merkûmun bir senede tahmînen temettu'âtı

Guruş

100

220 Mel'ûf san'atından

320

*Eskici esnâfi*

*Kara hisarda olduğundan  
virgü alınmadığı*

*Bâbası ma'yyetinde*

**Hâne**

**Numara**

**Numara**

**117**

**281**

**283**

**Kulaksızoğlu Mehmed oğlu Ali'nin emlâk ve temettu'âtı**

İskân eyledikleri mülklerinden başka bir şeyleri olmayup dört seneden berü Karahisâr Nâhiyesi'nde  
olduklarından temettu'ât alınmadığı

Guruş

000

*Bakkal esnâfindan*      *Bir senede virgüsi*      *Mücellid çırağı*      *Merkûmun emlâk arâzisi*  
*Guruş*      *olmadığı*  
78

**Hâne**      **Numara**      **Numara**  
**118**      **284**      **285**

**Hacı Mehmed Ağa ve Oğlu Ali'nin emlâk arâzî ve temettu'âtı**

Merkûmun emlâk ve arâzisi Altuntaş Nâhiyesi'nde Üçüyük Karyesi'nde Samancı oğlu  
ile mutasarrıf olduğu mevrû'u tarla

Dönüm

00

Hâsılât

Guruş

175

Merkûmun bir senede tahmînen temettu'âtı

Guruş

175

Ber-vech-i bâlâ

425

Me'lûf san'attan

600

**8767/34**

*Bağcivân esnâfindan*      *Bir senede virgüsi*  
*Guruş*  
26

**Hâne**      **Numara**  
**119**      **286**

**Çermecioğlu Halil'in emlâk arâzî ve temettu'âtı**

Müste'cîr olduğu mülk sebze bağçesi

Dönüm

3

Hâsılât senevîsi

Guruş

Sene 61 330

650

Merkûmun bir senede tahmînen temettu'âtı

325

Guruş

325 Sene 60 320

325

*Bakkal iken sebzeçi ondalıkcısı* *Bir senede virgüsi*

*Guruş*

26

**Hâne**      **Numara**  
**-**      **289**

**Merkûmun karındaşı Abdurrahman'ın emlâk temettu'âtı**

Bir şeyi olmayup yalnız me'lûf san'atından bir senede tahmînen temettu'âtı

Guruş

250

*Yolcu olduđu*

*Bir senede virgüsi*  
*Guruş*  
66

*Bâbası ma'ıyyetinde*

**Hâne**

**Numara**

**Numara**

**120**

**290**

**291**

**Dolmacı Mehmed ve Oğlu Mustafa'nın emlâk ve temettu'âtı**

Etrafşehir Nâhiyesi'nde İn Karyesi'nde  
Halil'in mutasarrıf olduđu mezrû' tarla  
Dönüm  
00  
Nısf-ı hâsılât  
Guruş  
90

Sağman İnek  
Re's  
2  
Hâsılât  
Guruş  
080

Merkeb  
Re's  
4

Merkûmanın bir senede tahmînen temettu'âtı  
Guruş  
110 Ber-vech-i bâlâ  
435 Me'lûf san'atından  
545

*Eskici esnâfından*

*Bir senede virgüsi*  
*Guruş*  
30

**Hâne**

**Numara**

**121**

**293**

**Eskici Seyyid Osman'ın emlâk ve temettu'âtı**

Merkûmun emlâk arâzîsi olmayup yalnız me'lûf olduđu  
san'atından bir senede tahmînen temettu'âtı  
Guruş  
220

*Helvacı çırağ*

**Numara**  
**295**

**Merkûmun yeğeni Ankaralıoğlu Mehmed'in emlâk temettu'âtı**

Merkûmun bir şeyi olmayup yalnız me'lûf olduđu san'atından bir senede tahmînen temettu'âtı  
Guruş  
130

8767/35

*Teb 'a' dan*

*Bir senede virgüsi*

*Guruş*

20

**Hâne**

**Numara**

**122**

**296**

**Deli Hasan Oğlu Ali'nin emlak ve temettu'âtı**

Bir şeyi olmayup yalnız me'lûf olduğu teb'alığından bir senede tahmînen temettu'âtı

Guruş

200

*Bağcivân esnâfından*

*Bir senede virgüsi*

*Oğlu dahi ma'iyetinde*

*Guruş*

40

**Hâne**

**Numara**

**Numara**

**123**

**297**

**298**

**Arabacıoğlu Ali'nin emlak ve temettu'âtı**

Müste'cîr olduğu sebze bağçesi

Dönüm

4

Hâsılât senevîsi

Guruş

Sene 60 250

Sene 61 150

400

200

200

Sağman İnek

Re's

1

Hâsılât

Guruş

20

Merkeb

Re's

1

Merkûmanın bir senede tahmînen temettu'âtı

Guruş

220

*Dikici halîfesi*

*Bir senede virgüsi*

*Guruş*

20

**Hâne**

**Numara**

**124**

**301**

**Çavuşoğlu Halil'in emlak ve temettu'âtı**

Bir şeyi olmayup me'lûf olduğu san'atından bir senede  
tahmînen temettu'âtı

Guruş

200

*Haffâf esnâfindan*

*Bir senede virgüsi*

*Merkûmun ıyâlinin olduğu*

*Guruş*

220

**Hâne**

**Numara**

**125**

**302**

**Çerkeslioğlu Hacı Hüseyin'in emlâk arâzî ve temettu'âtı. Dâmâdı Süleyman**

Etrafşehir Nâhiyesi'nde İn  
Karyesi'nde kendi mutasarrıf  
olduğu mevrû' tarla

Dönüm

12

Nısf-ı hâsılât

Guruş

214

Nâhiyeyi mezbûrede Genişler  
Karyesi'nde kendi mutasarrıf  
olduğu Ziyad oğlu ile iştirâken  
ganem keçî

Guruş

000

Nısf-ı hâsılât

Guruş

127 buçuk

Dükkân

1

Îcâr-ı senevîsi

Guruş

100

Karyeyi mezbûreden Hacı  
İbiş oğlu ile iştirâken  
mutasarrıf olduğu mevrû'

tatarla

Dönüm

15

Nısf-ı hâsılât

Guruş

90

Sağman camus

Re's

1

Hâsılât

Guruş

60

Altuntaş Nâhiyesi'ne tâbi' Alibey  
Karyesi'nde Mustafa oğlu Hüseyin'in  
mutasarrıf olduğu mevrû' tarla

Dönüm

00

Nısf-ı hâsılât

Guruş

387

Mülk sebze bağçesi

Dönüm

1

Hâsılât

Guruş

100

Kendi iskân eylediği

Dükkân

1

İn köyü Mehmed dâmâdı Süleyman'ın

hissesi

Guruş

124

Merkûmun bir senede tahmînen temettu'âtı

Guruş

1.078 Bâlâda

0.600 Me'lûf san'atından

1.678

**8767/36**

*Alîl amel-mânde*

*Bir senede virgüsi*

*Amcası ma'ıyyetinde*

*Ber-vech-i maktû' a'şâr olarak*

*Guruş*

*bağcivân esnâfı*

*bir senede i'tâ'sı*

80

*Guruş*

3

*Vakf*

**Hâne**

**Numara**

**Numara**

**126**

**304**

**305**

**Kocaoğlu Hacı Hüseyin ve yeğeni Ahmed'in emlâk ve arâzî ve temettu'âtı**

Sebze mülk bağçesi	Merkûm Hacı Hüseyin'in	Merkûm Ahmed'in hareminin
Dönüm	hareminin meyve bağçesi	Sağman camus
3	Dönüm	Re's
Hâsılât	1	1
Guruş	Hâsılât	Hâsılât
Sene 60 400	Guruş	Guruş
Sene 61 <u>420</u>	Sene 60 120	60
820	Sene 61 <u>130</u>	
<u>410</u>	250	
410	<u>125</u>	
	125	

Merkûmun kerimesinin:  
Etrafşehir Nâhiyesi'ne tâbi' Parmakvirân  
Karyesi'nde mutasarrıf Karadayı oğlu ile  
iştirâk mevrû'

Dönüm  
8  
Nısf-ı hâsılât  
Guruş  
125

Merkeb  
Re's  
1

Merkûmunun bir senede tahmînen temettu'âtı  
Guruş  
.....  
020

<i>Eshab-ı Zirâ'at</i>	<i>Bir senede</i>	<i>Teb'a'dan</i>	<i>A'sâr ve rusûmu</i>	
	<i>virgüsi</i>		<i>Hinta</i>	<i>Şair</i>
	<i>Guruş</i>		<i>Keyl</i>	<i>Keyl Vakf arâzisine</i>
	40		2	7 buçuk
			<i>Guruş</i>	<i>Guruş</i>
			14	22 buçuk
			<i>Cem'an yekûn</i>	
			<i>Guruş</i>	
			36 buçuk	

<b>Hâne</b>	<b>Numara</b>	<b>Numara</b>
<b>127</b>	<b>306</b>	<b>307</b>

**Na'lbandoğlu Ömer ve karındaşı Mustafa'nın emlâk ve temettu'âtı**

Müste'cîr olduğu şehir civârında Müftîzâde ve Defterzâdeler  
iştirâken mevrû' tarla  
Dönüm  
18

Karasığır öküzü  
Re's  
2

Hâsılât-ı senevîsi  
Guruş  
355  
384 buçuk  
739  
369 buçuk  
369 buçuk  
184 buçuk  
185 buçuk Müştareği hissesi

Merkûmun bir senede tahmînen temettu'âtı

Guruş

185 buçuk Bâlâda

300 Merkûmun teb'a'lığından

485 buçuk

*Kahveci tâbi'î*

*Bir senede virgüsi*

*Guruş*

20

**Hâne**

**Numara**

**128**

**309**

**Cırbitoğlu Süleyman'ın emlâk ve temettu'âtı**

Bir şeyi olmayup me'lûf olduğu san'atından bir senede  
tahmînen temettu'âtı

Guruş

200

*Tîmârlu zabtiye*

*Bir senede virgüsi*

*Guruş*

20

**Hâne**

**Numara**

**129**

**312**

**Sipâhî Mustafa'nın emlâk ve temettu'âtı**

Merkûmun bir şeyi olmayup mutasarrıf olduğu tîmârı dahi hazîne-i celîlide icrâ buyurulmadığından  
temettu'âtı nâ-ma'lûm

Guruş

000

Kütahya Sancağı'nda Eğriğöz Nâhiyesi'nde Şeyhâne karye nâm ve gayriden 18708 akça yazılı tîmâra  
mutasarrıf olub tîmâr-ı mezkûrun hâsılâtı temettu'âtı

**8767/37**

*Irgâd*

*Bir senede virgüsi*

*Guruş*

20

**Hâne**

**Numara**

**130**

**313**

**Kırkılı Ömer'in emlâk ve temettu'âtı**

Merkûmun bir şeyi olmayup yalnız me'lûf olduğu san'atından bir senede  
tahmînen temettu'âtı

Guruş

200

*Berber esnâfi*

*Bir senede virgüsi*

*Guruş*

46

**Hâne**

**Numara**

**131**

**316**

**Çakır İbrahim'in emlâk temettu'âtı**

Merkûmun bir şeyi olmayup me'lûf olduğı san'atından bir senede tahmînen temettu'âtı

*Guruş*

400

*Hatabçi idügi*

*Bir senede virgüsi*

*Teb'adan*

*Guruş*

24

**Hâne**

**Numara**

**Numara**

**132**

**318**

**319**

**Ulukızılı Mustafa ve Oğlu Mehmed'in emlâk ve temettu'âtı**

Sağman İnek

Kara Sığır Öküzü

Re's

Re's

1

2

Hâsılât

*Guruş*

20

Merkûmanın bir senede tahmînen temettu'âtı

*Guruş*

020 Bâlâda

280 Bâbasının san'atından

120 Oğlunun me'lûf

420

*Eseb dellâli*

*Bir senede virgüsi*

*Guruş*

20

**Hâne**

**Numara**

**133**

**321**

**Mütevelliöğlu Durmuş Mehmed'in emlâk temettu'âtı**

Derûn-ı Kütahya'da Hisarın Cami'-i şerifinin hams hissesinden tevliyet

Hâsılât

*Guruş*

27

Merkûmun bir senede tahmînen temettu'âtı

*Guruş*

027 Bâlâda

175 Me'lûf san'atından

202



*Na'iband halîfesi*

*Virgüsi*

*Guruş*

20

**Hâne**

**Numara**

**134**

**322**

**Merkûmun li-eb karındaşı Ahmed'in emlâk temettu'âtı**

Derûn-ı Kütahya'da Hisarbey Cami'-i  
şerifinin hams hisse tevliyyet

Hâsılât

Guruş

28

Merkûmun bir senede tahmînen temettu'âtı

Guruş

028 Bâlâda

200 Me'lûf san'atından

228

**8767/38**

*Kahveci esnâfi*

*Bir senede virgüsi*

*Guruş*

26

**Hâne**

**Numara**

**135**

**323**

**Dâvud oğlu Mehmed'in emlâk temettu'âtı**

Validesinin emlâkı

Sağman camus

Re's

1

Hâsılât

Guruş

60

Kısır camus İneği

Re's

1

Merkûmenin bir senede  
tahmînen temettu'âtı

Guruş

50

Merkûmun bir senede  
san'atından temettu'âtı

Guruş

300

060

360

*Irgâd*

*Bir senede virgüsi*

*Guruş*

20

**Hâne**

**Numara**

**136**

**326**

**Köprüvirânlıoğlu Ahmed'in emlâk temettu'âtı**

Merkûmun bir şeyi olmayup yalnız me'lûf san'atından  
bir senede tahmînen temettu'âtı

Guruş

200

*Kahveci tâbi'î*

*Bir senede virgüsi*  
*Guruş*  
20

**Hâne**

**Numara**

**137**

**327**

**Kara Halil oğlu Hüseyin'in emlâk temettu'âtı**

Bir şeyi olmayup san'atından  
bir senede tahmînen temettu'âtı  
*Guruş*  
150

*Irgâd*

*Bir senede virgüsi*  
*Guruş*  
35

**Hâne**

**Numara**

**138**

**328**

**Emir oğlu İbrahim'in emlâk temettu'âtı**

Olmayup yalnız me'lûf san'atından bir senede tahmînen temettu'âtı  
*Guruş*  
320

*N'alband esnâfi*

*Bir senede virgüsi*  
*Guruş*  
38

**Hâne**

**Numara**

**139**

**329**

**Emir Oğlu Salih'in emlâk ve temettu'âtı**

Sağman İnek  
Re's  
1  
Hâsılât  
*Guruş*  
20

Merkûmun bir senede tahmînen temettu'âtı  
*Guruş*  
020 Bâlâda  
320 Me'lûf san'atından  
340

8767/39

*N'alband esnâfi*

*Bir senede virgüsi*

*Guruş*

22

**Hâne**

**Numara**

**140**

**330**

**N'alband Ali'nin emlâk ve temettu'âtı**

Merkûmun bir şeyi olmayup me'lûf san'atından senede tahmînen temettu'âtı

*Guruş*

200

*Nâhiye nâ'ibi iken fârığ  
olduğu*

*Bir senede virgüsi*

*Guruş*

56

*Talebeden Der-Sa'âdet'de*

**Hâne**

**Numara**

**Numara**

**141**

**332**

**333**

**Molla Mahmud oğlu Hasan Efendi'nin ve oğlu Mahmud'un emlâk ve temettu'âtı**

Şehir civârında sebze  
bağçesi  
Dönüm  
6  
Îcâr-ı senevîsi  
Guruş  
900

Sağman Camus  
Re's  
1  
Hâsılât  
Guruş  
60

Armudili Nâhiyesi'nde Seydî  
Karyesi'nde kendi mülkü  
Dikenoğlu ile müşterek hayvan  
ganem  
Guruş  
00  
Nısf-ı hâsılât  
Guruş  
59 buçuk

Merkûmun bir senede tahmînen temettu'âtı

Guruş/1019 buçuk

*Bağcivân esnâfi*

*Bir senede virgüsi*

*Guruş*

130

*Askerde olduğu*

**Hâne**

**Numara**

**Numara**

**142**

**336**

**338**

**Bacacı İbrahim karındaşı Osman'ın emlâk arâzî temettu'âtı**

Kendi mülkü olarak mülk  
sebze bağçesi  
Dönüm  
2 buçuk  
Hâsılât-ı senevîsi  
Guruş  
Sene 60 320

Müste'cîr olduğu mülk sebze  
bağçesi  
Dönüm  
2 buçuk  
Hâsılât  
Guruş

Şehir civârında kendi mutasarrıf  
olduğu Cırbitoğlu ile iştirâk  
mezrû' tarla  
Dönüm  
10  
Nısf-ı hâsılât  
Guruş

Sene 61	<u>425</u>	Sene 60	320	250
	745	Sene 61	<u>380</u>	
	<u>372 buçuk</u>		700	
	372 buçuk		<u>350</u>	
			350	

Sağman inek Camusu  
Re's  
1  
Hâsılât  
Guruş  
60

Merkeb  
Re's  
1

Merkûmun bir senede tahmînen temettu'âtı  
Guruş  
1.032 buçuk

*Mutaf iken amel-mânde*

*Bir senede virgüsi*

*Guruş  
000 Alınmadığı*

**Hâne**

**Numara**

**143**

**339**

**Hamâloğlu Yunus'un Emlâk temettu'âtı**

Olmayup me'lûf olduğu san'atından dahi adîm-ül iktidârı olmayup şunun bunun i'ânesiyle olduğu

**8767/40**

*Irgâd*

*Bir senede virgüsi*

*Teb'adan*

*Guruş  
30*

**Hâne**

**Numara**

**Numara**

**-**

**340**

**341**

**Merkûmun oğlu Himmet emlâk temettu'âtı**

Merkûmun bir şeyi olmayup san'atından  
tahmînen temettu'âtı  
Guruş  
250 Himmet'in  
100 Mehmed'in  
350

*Bağcivân esnâfi*

*Bir senede virgüsi*

*Guruş  
130*

**Hâne**

**Numara**

**144**

**344**

**Kocaoğlu Ahmed'in emlâk temettu'âtı**

Müste'cîr olduđu sebze bađçesi	Sađman İnek	Sađman camus	Merkeb
Dönüm	Re's	Re's	Re's
7	2	1	1
Hâsılât	Hâsılât	Hâsılât	
Guruş	Guruş	Guruş	
Sene 60 600	40	60	
Sene 61 <u>700</u>			
1300			
<u>0650</u>			
650			

Merkûmun bir senede tahmînen temettu'âtı

Guruş

750

### Hareminin emlâkı

Mülk sebze bađçesi	Sađman İnek
Dönüm	Re's
1	1
İcâr-ı senevîsi	Hâsılât
Guruş	Guruş
110	20

Merkûmenin bir senede tahmînen temettu'âtı

Guruş

130

<i>Bađcivân esnâfı</i>	<i>Virgü Alınmadığı</i>	<i>Merkûm asâkîr-i</i>	<i>Ber-vech-i maktû' a 'şâr</i>
	<i>Guruş</i>	<i>muvaazaf iken redif</i>	<i>bedeli olarak bir senede</i>
	000		<i>vermiş olduđu</i>
			<i>Guruş</i>
			<i>7 buçuk</i>

<b>Hâne</b>	<b>Numara</b>
-	<b>348</b>

Merkûmun dâmadı Ahmed'in emlâk ve temettu'âtı

Müste'cîr olduđu sebze bađçesi	Sađman camus	Merkeb
Dönüm	Re's	Re's
5	1	1
Hâsılât	Hâsılât	
Guruş	Guruş	
Sene 60 453 buçuk	60	
Sene 61 <u>505</u>		
958 buçuk		
<u>478 buçuk</u>		
478		

Merkûmun bir senede tahmînen temettu'âtı

Guruş

538

*Değirmenci esnâfi*

*Bir senede virgüsü*

*Guruş*

75

**Hâne**

**Numara**

**145**

**348**

**Değirmencioğlu Ahmed'in emlak ve temettu'âtı**

Mevlevihânenen müste'cîr olduğu âsiyâb

Merkeb

1

Re's

Hâsılât

1

Guruş

500

Merkûmun bir senede tahmînen temettu'âtı

Guruş

500

**8767/41**

*Virgü alınmadığı*

*Guruş*

000

**Numara**

**349**

**Merkûmun yeğeni İbrahim'in emlak ve temettu'âtı**

Merkûmun bir şeyi olmayup me'lûf olduğu san'atından

bir senede tahmînen temettu'âtı

Guruş

100

*Dikici esnâfi*

*Dört seneden berü Uşak'ta olduğundan virgü alınmadığı*

*Guruş*

000

**Hâne**

**Numara**

**146**

-

**Çizmecioğlu Kavvâs Mehmed'in emlak temettu'âtı**

Mülk sebze bağçesi

Dönüm

buçuk

Merkûm dört seneden berü Uşak'ta sâkin oğulları

dahi sabî olduğundan başka temettu'âtı olmadığı

Guruş

62 buçuk

Hâsılât

Guruş

Sene 60 60

Sene 61 65

125

062 buçuk

062 buçuk

*Teb'adan Bir senede virgüsi Tîmârlı zabtiyesi Merkûmun Beğ sancağında Siroz Nâhiyesi'nde Gözçeltükçi nâm karye ve gayriden ma'a'l-hak 3152 akça yazulu erbâb-ı istihkâkdan tîmâra mutasarrıf olduğu*

**Hâne Numara Numara**  
**147 353 354**

**Yegenağaoğlu Ömer ve İbrahim'in emlak ve temettu'âtı**

Merkûmun bir şeyi olmayup me'lûf olduğu san'atından bir senede tahmînen temettu'âtı  
Guruş  
250 Merkûm Ömer'in  
000 Merkûm İbrahim'in erbâb-ı tîmârı bedelâtı  
000

*Muvazzaf askerde olduğu Ol vechile virgüsi alınmadığı*  
Guruş  
000

**Hâne Numara**  
**148 355**

**Es Seyyidoğlu Ahmed'in emlak ve temettu'âtı**

Bir şeyi olmayup kendi askerde olduğundan temettu'ât alınmadığı  
Guruş  
000

*Aşcı esnâfi Bir senede virgüsi Dibekçi halîfesi A'sâr bedeli olarak bir senede i'tâsı*  
Guruş  
55 20 Arâzî-i mîrîye

**Hâne Numara Numara**  
**149 356 357**

**Aşcı Halil ve Oğlu Ali'nin emlak ve temettu'âtı**

Kendinin meyve bağçesi	Sağman Camus
Dönüm	Re's
4	1
Hâsılât	Hâsılât
Guruş	Guruş
Sene 60 350	60
Sene 61 <u>480</u>	
830	
<u>415</u>	
415	

Merkûmun bir senede tahmînen temettu'âtı

Guruş  
475 Ber-vech-i bâlâ  
150 Oğlunun san'atından  
625

8767/42

*Sabî*

*Virgü alınmadığı*  
*Guruş*  
*000*

**Hâne**

**Numara**

**150**

**360**

**Arab Hacı Said oğlu Ali'nin emlâk ve temettu'âtı**

Merkûmun bir şeyi olmayup kendi dahi sabî olduğundan temettu'âtı olmadığı

*Guruş*  
*000*

*Eskici halîfesi*

*Bir senede virgüsi*  
*Guruş*  
*18*

**Hâne**

**Numara**

**151**

**361**

**Sancakdâroğlu Mustafa'nın emlâk ve arâzî ve temettu'âtı**

Altuntaş Nâhiyesi'nde Karaağaç Karyesi'nde Deli Ali'nin mutasarrıf olduğu mevrû' tarla

*Dönüm*  
*000*

*Nısf-ı hâsılât*

*Guruş*  
*131*

Merkûmun bir senede tahmînen temettu'âtı

*Guruş*

*131*

*115*

*246*

*Ber-vech-i bâlâ*

*Me'lûf san'atından*

*Sarrâc esnâfi*

*Bir senede virgüsi*  
*Guruş*  
*50*

**Hâne**

**Numara**

**152**

**362**

**Küççük Mehmed'in emlâk arâzî ve temettu'âtı**

Müste'cîr olduğu Sun'ullâh'ın sebze bağçesi mülk

*Dönüm*  
*4*

Hâsılât-ı senevîsi

*Guruş*

*Sene 60 310*

*Sene 61 320*

*630*

*315*

*315*



Merkûmun bir senede tahmînen  
Temettu'âtı  
Guruş  
315 Ber vech-i bâlâ  
130 Me'lûf san'atından  
445

*Tîmârlı zabtiye*

*Bir senede virgüsi*

*Tîmârlı Zabtiye*

*Guruş 34*

**Hâne**

**Numara**

**Numara**

**153**

**364**

**365**

**Parmakvîrânlı Ağazâde Ali ve Mehmed Vildân Ahmed'in emlâk ve temettu'âtı**

Merkûmun bir şeyi olmayup mutasarrıf oldukları tîmârları hazine-i celîlece icrâ buyurulmadığından  
tîmârları bedelâtı nâ-ma'lûm

Guruş  
000

Kütahya Sancağı'nda hâs ve Denizli Nâhiyesi'nde İslî Nâhiyesi'nde Ululas nâm karye ve gayriden 12500 akça yazulu tîmâra mutasarrıf Ali veled-i Ahmed diğer hâs Denizli'de İslî Nâhiyesi'nde Ululas nâm karye ve gayriden 12500 akça yazulu tîmâra mutasarrıf Mehmed veled-i Ahmed hâsılât-ı vâkı'aları temettu'âtları.

*Sarrâc esnâfi*

*Virgüsi*

*Guruş  
30*

**Hâne**

**Numara**

**154**

**366**

**Vanlıoğlu Abdülkadir'in emlâk ve temettu'âtı**

Bir şeyi olmayup me'lûf san'atından bir senede tahmînen temettu'âtı  
Guruş  
350

**8767/43**

*Debbâğ halîfesi*

*Bir senede virgüsi*

*Guruş  
30*

**Hâne**

**Numara**

**155**

**368**

**Merkûmun karındaşı Hacı Halil emlâk ve arâzî temettu'âtı**

Merkûmun bir şeyi olmayup yalnız me'lûf san'attan  
bir senede tahminen temettu'âtı  
Guruş  
300

*Asâkir-i muvazzaf*

*Virgü alınmadığı*

**Hâne**

**Numara**

**156**

**371**

**Keleş Oğlu Süleyman'ın emlâk arâzisi**

Merkûmun bir şeyi olmayup kendi dahi henüz askerde  
olduğundan temettu'âtı olmadığı  
Guruş  
000

*Dikici esnâfi*

*Bir senede virgüsi*

*Guruş*

28

**Hâne**

**Numara**

-

**372**

**Merkûmun eniştesi Erkan oğlu Hasan'ın emlâk temettu'âtı**

Gâzî Şeyh Zâviyesi'nden  
Hâsılât  
Guruş  
21 buçuk

Etrafşehir Nâhiyesi'nde  
Doğuarıslan Karyesi'nde  
Savfetoğlu ile iştirâken  
mezrû' tarla  
Dönüm  
000  
Nısf-ı hâsılât  
Guruş  
75

Merkeb  
Re's  
1

Merkûmun bir senede tahmînen temettu'âtı

Guruş  
096 buçuk Ber-vech-i bâlâ  
220  
316 buçuk

*Aşcı halîfesi*

*Bir senede virgüsi*

*Guruş*

25

**Hâne**

**Numara**

**157**

**374**

**Keleşoğlu Mehmed'in emlâk ve temettu'âtı**

Merkûmun bir şeyi olmayup yalnız me'lûf san'atından bir senede tahmînen temettu'âtı  
Guruş  
200

*Aşçı esnâfi*

*Bir senede virgüsi*

*Guruş*

60

**Hâne**

**Numara**

**158**

**367**

**Aşçı Ömer'in emlak ve arâzî ve temettu'âtı**

Etrafşehir Nâhiyesi'nde Çalica Karyesi'nde kendi mutasarrıf İn karyeli Ali oğlu Hüseyin ile  
iştirâken tarla

Dönüm

1 buçuk

Nısf-ı hâsılât

Guruş

60

Merkûmun bir senede tahmînen temettu'âtı

Guruş

060 Bâlâda

300 me'lûf san'attan

360

**Merkûmun haremi Kayınvâlidesinin emlakı**

Sağman camus

Re's

1

Hâsılât

Guruş

60

Sağman camus

Re's

1

Hâsılât

Guruş

60

Nâhiye-i mezbûreden  
Çalica karyede mutasarrıf  
olduğu Ağaçgölü Ali oğlu  
Yusuf ile iştirâken mevrû'

tarla

Dönüm

3

Nısf-ı hâsılât

Guruş

68

Merkûmanın bir senede tahmînen temettu'âtı

Guruş

248

Nâhiye-i mezbûreden Ağaç

Karyesi'nde kendi mülkü

Solak ile iştirâken ufak

hayvanât

Guruş

000

Nısf-ı hâsılât

Guruş

60

**8767/44**

*Bakkal esnâfi*

*Bir senede virgüsi*

*Guruş*

35

**Hâne**

**Numara**

**159**

**378**

**İlyas oğlu Mehmed'in emlak ve temettu'âtı**

Merkûmun bir şeyi olmayup yalnız me'lûf san'atından  
bir senede tahmînen temettu'âtı

Guruş

320

Sebzeci

Bir senede virgüsi

Guruş

45

Hâne

Numara

160

379

**Ulu Karyeli Ahmed'in emlâk ve temettu'âtı**

Merkûmun bir şeyi olmayup me'lûf san'atından bir senede tahmînen temettu'âtı

Guruş

350

Çerçi esnâfi

Bir senede virgüsi

Guruş

20

Hâne

Numara

161

381

**Necârî Şeyh Hacı Mehmed'in emlâk ve temettu'âtı**

Olmayup me'lûf olduđu san'atından bir senede tahmînen temettu'âtı

Guruş

120

Dikici esnâfi

Bir senede virgüsi

Guruş

50

Hâne

Numara

162

383

**Semercioğlu Ali'nin emlâk ve temettu'âtı**

Merkûmun bir şeyi olmayup me'lûf olduđu san'atından bir senede tahmînen temettu'âtı

Guruş

330

Terzi çırağı

Numara

384

**Merkûmun kaynı Murtazâ oğlu Mustafa'nın emlâk ve temettu'âtı**

Altuntaş Nâhiyesi'nde

Yalnızsaray

Karyesi'nde a'şârın

vermiş olduđu mezzû'

tarla

Dönüm

10

Îcâr-ı senevîsi

Guruş

15

Nâhiye-i mezbûrede

Şeyh Dinar

Zâviyesi'nden olan

Hâsılât

Guruş

154

Sağman Camus Re's

1

Hâsılât

60

Kısrak

Re's

1

Bî-hâsıl olduđu

Guruş

000

Merkûmun bir senede tahmînen temettu'âtı

Guruş

229

8767/45

<i>Fevt-şod</i>	<i>Bir senede virgüsi</i>	<i>Sabî</i>	<i>Sabî Vasîleri vâlideleri</i>
	<i>Guruş</i>		<i>olduğu</i>
	48		
<b>Hâne</b>	<b>Numara</b>	<b>Numara</b>	<b>Numara</b>
<b>163</b>	<b>385</b>	<b>386</b>	<b>387</b>

**Zemmelioglu Süleyman ve karındaşlarının emlak ve arazi ve temettu'atları**

Merkûmun mülklerinden başka emlakları  
olmayub mutasarrıf oldukları Şeyh Dinar  
Zâviyesi'nden olan  
Hâsılât-ı senevîsi  
Guruş  
460

Vâlidelerinin emlakı Altuntaş Nâhiyesi'nde  
Zemme Karyesi'nde kendi mutasarrıf  
Musa oğlu ile iştirâken  
mezrû' tarla  
Dönüm  
35  
Hâsılât-ı senevîsi  
Guruş  
280

Merkûmunun bir senede tahmînen temettu'atı  
Guruş  
460

Merkûmunun bir senede tahmînen  
temettu'atı  
Guruş  
280

<i>Teb'adan</i>	<i>Diyyâr-ı âhârda olduğundan virgü alınmadığı</i>
	<i>Guruş</i>
	000
<b>Hâne</b>	<b>Numara</b>
<b>164</b>	<b>389</b>

**Zengi Bekir Ağa'nın emlak ve temettu'atı**

Merkûmun bir şeyi olmayup kendü dahi dört seneden beri diyyâr-ı âhârda olduğundan temettu'atı  
olmadığı  
Guruş  
000

<i>Teb'adan</i>	<i>Bir senede virgüsi</i>
	<i>Guruş</i>
	35
<b>Hâne</b>	<b>Numara</b>
<b>165</b>	<b>390</b>

**Bekir Ağa'nın emlak arazi ve temettu'atı**

Emrudili Nâhiyesi'nde Servirân karyede kendi mülkü olarak Karagözoğlu ile hayvan ganem  
3  
Nısf-ı hâsılât  
Guruş  
23

Merkûmun bir senede tahmînen temettu'âtı  
Guruş  
023 Bâlâda  
335 me'lûf San'atdan  
358

<i>Oturakçı iken amel- mânde</i>	<i>Bir senede virgüsi Guruş 50</i>	<i>Sebzeci</i>	Ber-vech-i maktu' a'şâr bedeli olarak bir senede ıta'sı Guruş 2 buçuk Vakf
--------------------------------------	--	----------------	--

<b>Hâne</b>	<b>Numara</b>	<b>Numara</b>
<b>166</b>	<b>393</b>	<b>394</b>

**Küçük Hacı Mehmed ve oğlu Mehmed'in emlâk arâzî ve temettu'âtı**

Kendinin şehir civârında sebze bağçesi  
Dönüm  
1 buçuk

Hâsılât  
Guruş  
Sene 60 165  
Sene 61 170  
335  
167 buçuk  
167 buçuk

Merkûmun bir senede tahmînen temettu'âtı  
Guruş  
167 buçuk Ber-vech-i bâlâ  
320 Oğlunun me'lûf san'atından  
487 buçuk

**8767/46**

<i>Nalçacı esnâfi</i>	<i>Bir senede virgüsi Guruş 108</i>	<i>Babası ma'iyetinde</i>
-----------------------	---	---------------------------

<b>Hâne</b>	<b>Numara</b>	<b>Numara</b>
<b>167</b>	<b>395</b>	<b>396</b>

**Emir oğlu Hasan ve oğlu İbrahim'in emlâk ve temettu'âtı**

Merkûmun bir şeyi olmayup me'lûf olduğu san'atından bir senede tahmînen temettu'âtları  
Guruş  
700

*Teb'a'dan*

*Bir senede virgüsi*

*Guruş*

20

**Hâne**

**Numara**

**168**

**397**

**Nucûrdân Ağası oğlu Hüseyinin emlâk ve temettu'âtı**

Gümüş Nâhiyesi'nde Karaağaç Karyesi'nde kendi mutasarrıf Hacı Veli Oğlu  
ile iştirâk mevrû' tarla

Dönüm

20

Nısf-ı hâsılât

Guruş

200

Merkûmun bir senede tahmînen temettu'âtı

Guruş

200

100 me'lûf san'attan

300

*Teb'adan olduğu*

*Bir senede virgüsi*

*Guruş*

20

**Hâne**

**Numara**

**00**

**400**

**Merkûmun karındaşı Ali'nin emlâk ve temettu'âtı**

Merkûmun bir nesnesi olmayup me'lûf olduğu san'atından bir senede tahmînen temettu'âtı

Guruş

250

*Haffâf iken eskici olduğu*

*Bir senede virgüsi*

*Guruş*

46

**Hâne**

**Numara**

**169**

**402**

**Hacı İsmail'in emlâk ve temettu'âtı**

Bir şeyi olmayup me'lûf olduğu san'atından  
bir senede tahmînen temettu'âtı

Guruş

350

Merkûmun hareminin emlâkı

Sağman Camus

Re's

1

Hâsılât

Guruş

60

*Asâkîr-i mansûrede tekâ'üd*

*Emr-i âlîsi üzre virgü alınmadığı*

**Hâne**

**Numara**

**170**

**403**

**Abdolvahhâb oğlu Ali Çavuş'un emlâk ve temettu'âtı**

Merkûmun bir nesnesi olmayup mutasarrıf olduğu Asâkîr-i Mansûre'den  
tekâ'üdlüğü mâhiyesi bir senede vazifesi

Guruş  
360

**8767/47**

*Bakkal esnâfi*

*Bir senede virgüsi*

*Guruş  
40*

**Hâne**

**Numara**

**171**

**408**

**Hacı Salih Oğlu Ömer'in emlâk ve temettu'âtı**

Merkûmun bir şeyi olmayup me'lûf san'atından bir senede  
Tahmisen Zâviyesi'nden temettu'âtı

Guruş  
320 Me'lûf san'attan  
030 Zaviyesinden  
350

*Ayakkârı*

*Bir senede virgüsi*

*Guruş  
56*

**Hâne**

**Numara**

**172**

**409**

**Boşnak oğlu Ali'nin emlâk ve temettu'âtı**

Virancık Nâhiyesi'nde Susuzkaya Karyesi'nde  
kendi mülkü olduğu Deli İbrahim ile  
müştereken mevrû'u tarla

Dönüm  
7  
Nısf-ı hâsılât  
Guruş  
37

Karye-i mezbûredan Kıyak Oğlu ile kendi  
mutasarrıf müştereken kısrak

4  
Hâsılât  
Guruş  
40

Merkûmun bir senede tahmînen temettu'âtı

Guruş  
077 Bâlâda  
350 Me'lûf san'attan  
427



*Ders-i âmmadan müderrîs  
sâbık müftî*

*Vergi Alınmadığı  
Guruş  
000*

**Hâne**

**Numara**

**173**

**112**

**Sâbık Müfti Hacı İsmail Efendi'nin emlâk ve arâzî ve temettu'âtı**

Etrafşehir Karyesi'nde Ova  
Karyesi'nde kendi  
mutasarrıf olduğu Yavan  
Ahmed ile iştirâken mezrû'  
Dönüm  
7  
Nısf-ı hâsılât  
Guruş  
126

Meydan Mahallesinde Altıncı  
hânede Ferah Oğlu Derviş ile  
sebze bağçesi  
Dönüm  
2  
Îcâr-ı senevîsi  
Guruş  
100

Servi mahallesinde Kumbul Halil  
sebze bağçesi  
Dönüm  
1 buçuk  
Îcâr-ı senevîsi  
Guruş  
50

Şehir küstü mahallesinden  
sebze bağçesi  
Dönüm  
0 buçuk  
Hâsılât  
25

Mülk Dükkân  
1  
Îcâr-ı senevîsi  
Guruş  
60

Vakf Dükkân  
1  
Îcâr-ı senevîsi  
Guruş  
25

Gireği Nâhiyesi'nde Ortaca  
Karyesi'nde Nazif Süleyman  
hissesi  
Hâsılât-ı senevîsi  
Guruş  
148 buçuk

Şehir civârında âsiyâb  
hissesi  
Hâsılât-ı senevîsi  
Guruş  
66

Merkûmun bir senede tahmînen temettu'âtı  
Guruş  
600 buçuk

Mumâ-ileyhin işbu temettu'âtıyla idâre olunmakda idüğü

**8767/48**

*Tîmârlu kal'a topcusu*

*Bir senede virgüsi  
Guruş  
130*

*Resm-i kavvâs bedeli  
Guruş Para  
3 15*

**Hâne**

**Numara**

**174**

**416**

**Kara Bilâl oğlu Mehmed'in emlâk arâzî ve temettu'âtı**

Şehir civârında  
kendinin mutasarrıf  
mahalle-i mezbûrdan  
Sabiha oğlu ile  
iştirâken mevrû‘ tarla  
Dönüm  
9  
Nısf-ı hâsılât  
Guruş  
105

Civârında kendinin mutasarrıf  
olduğu Lâlâ Hüseyin Paşa  
Mahallesi’nde Memiş oğlu ile  
iştirâken mevrû‘ tarla  
Dönüm  
5  
Nısf-ı hâsılât  
Guruş  
105

Kendi mutasarrıf merkûmun  
karındaşı ile iştirâken mevrû‘ tarla  
Dönüm  
2  
Hâsılât  
45

Etrafşehir Nâhiyesi’nde  
Bölücek Karyesi’nde kendi  
mutasarrıf olduđu Kara  
Âdemoğlu ile iştirâken mevrû‘  
tarla  
Dönüm  
5  
Nısf-ı hâsılât  
Guruş  
75

Dükkân  
2  
Îcâr-ı senevîsi  
Guruş  
190

Sağman camus  
Re’s  
1  
Hâsılât  
Guruş  
60

Arıkovanı  
3

Kara camus ineği

Re’s

1

Merkûmun bir senede tahmînen temettu‘âtı

580 Ber-vech-i bâlâ

000 Kütahya sancağında Altuntaş Nâhiyesi’nde Kırtı nâm karye gayriden 1.600 akça yazulu timâra  
mutasarrıf olub tîmâr-ı mezkûrun hâsılât-ı vâkı’ası temekttu‘âtı

000

*Teb’adan*

*Bir senede virgüsi*

*Guruş*

42

**Hâne**

**Numara**

**175**

**418**

**Zabtiyelioglu Ahmed’in emlak temettu‘âtı**

Sağman İnek

Re’s

1

Hâsılât

Guruş

20

Merkûmun bir senede tahmînen temettu‘âtı

Guruş

020 Bâlâda

300 me’lûf san‘atından

320

*Teb'a'dan*

*Bir senede virgüsi*  
*Guruş*  
30

**Hâne**

**Numara**

**176**

**122**

**Hatiboğlu Hüseyin'in emlâk ve temettu'âtı**

Merkûmun bir şeyi olmayup yalnız me'lûf san'atından bir senede tahmînen temettu'âtı  
*Guruş*  
250

*Amel-mânde*

*Ol vechile virgü alınmadığı*  
*Guruş*  
000

**Hâne**

**Numara**

**177**

**424**

**Sabuncu Yusuf'un emlâk emlâk ve temettu'âtı**

Merkûmun bir şeyi olmayup me'lûf san'atından bir senede tahmînen temettu'âtı olmadığı  
*Guruş*  
000

**8767/49**

*Pîr-i fânî*

*Bir senede virgüsi*

*Kahveci esnâfi*

*Alınmadığı*

*Guruş*  
000

**Hâne**

**Numara**

**178**

**427**

**Deli Ahmed'in emlâk ve temettu'âtı**

Merkûmun bir şeyi olmayup me'lûf olduğu san'atından bir senede tahmînen temettu'âtı  
*Guruş*  
100

*Pîr-i fânî amel-mânde*

*Bir senede virgüsi*

*Nân-ı azîz tablekârı*

*Guruş*  
20

**Hâne**

**Numara**

**Numara**

**179**

**429**

**430**

**Kırımî Mehmed Efendi Oğulluğu Ali'nin emlâk ve temettu'âtı**

Merkûmun bir şeyi olmayup yalnız oğulluğu Alinin bir senede tahmînen temettu'âtı  
*Guruş*  
200

*Sarâç esnâfi*

*Bir senede virgüsi*

*Merkûm bir buçuk senedir*

*Guruş*

*İnegöl'de sâkin olduğu*

33

**Hâne**

**Numara**

**Numara**

**180**

**432**

**Sarâç Ali'nin emlâk ve temettu'âtı**

Bir şeyi olmayup me'lûf san'atından  
bir senede tahmînen temettu'âtı

*Guruş*

400

*Duhâncı esnâfi*

*Bir senede virgüsi*

*Guruş*

44

**Hâne**

**Numara**

**181**

**433**

**Zevrakçioğlu Osman'ın emlâk ve temettu'âtı**

Merkûmun bir şeyi olmayup me'lûf olduğu  
san'atından bir senede tahmînen temettu'âtı

*Guruş*

350

*Sabî vâsisi vâlidesi olduğu*

*Virgü alınmadığı*

*Guruş*

000

**Hâne**

**Numara**

**182**

**336**

**Amasyalıoğlu sabî Osman'ın emlâk ve temettu'âtı**

Bir şeyi olmayup yalnız iskân eyledikleri mülklerinden  
başka bir şeyleri olmadığından temettu'âtı

*Guruş*

000

*Etmekçi halîfesi*

*Bir senede virgüsi*

*Guruş*

20

**Numara**

-

*Merkûmun iki senedir Bursa'da olduğu*

*Dört yüz doksan dördüncü hânedeki dahi tahrir  
olunduğundan mükerrer olmuş*

**Merkûmun bâbalığı Abdulkadir'in emlâk ve temettu'âtı**

Bir şeyi olmayup kâr u kesbi dahi Bursa'da olduğundan temettu'âtı olmadığı

*Guruş*

000

8767/50

*Eseb Dellâh*

*Bir senede virgüsi*

*Guruş*

34

**Hâne**

**Numara**

**183**

**437**

**Etmekçi Oğlu Ahmed'in emlâk ve temettu'âtı**

Merkûmun bir şeyi olmayup me'lûf san'atından  
bir senede tahmînen temettu'âtı

*Guruş*

300

*Teb 'a'dan*

*Bir senede virgüsi*

*Talebeden*

*Guruş*

42

**Hâne**

**Numara**

**Numara**

**184**

**439**

**441**

**Sancaktaroğlu Veli'nin karındaşı Hâfız İbrahim'in emlâk ve temettu'âtı**

Sağman camus

Re's

1

Hâsılât

*Guruş*

60

Merkûmun bir senede tahmînen temettu'âtı

*Guruş*

060

300 Me'lûf teb'a'lığından

360

*Kâtib iken teb 'a'dan*

*Bir senede virgüsi*

*Guruş*

30

**Hane**

**Numara**

**185**

**442**

**Tekelioğlu Süleyman'ın emlâk ve temettu'âtı**

Merkûmun bir şeyi olmayup me'lûf olduğu teb'a'lığından bir senede tahmînen temettu'âtı

*Guruş*

200

*Şunun bunun hizmetinde idâre olduğu*

**Numara**

**423**

**Merkûmun kayını Mehmed'in emlâk ve temettu'âtı**

Altuntaş Nâhiyesi'nde Haydarlar Karyesi'nde Abdullah oğlunun mutasarrıf olduğu  
iştirâken mevrû' tarla

Dönüm /8

Nısf-ı hâsılât

Guruş

35

Merkûmun bir senede tahmînen temettu'âtı

Guruş

035 Bâlâda

100 Zuhurât temettu'u

135

*Alîl olduğundan san'atı olmadığı*

*Ol vechile virgü alınmadığı*

*Guruş*

*000*

**Hâne**

**Numara**

**186**

**443**

**Hacı Bekir oğlu Ahmed'in emlâk ve temettu'âtı**

Etrafşehir Nâhiyesi'nde Tatarmurad Karyesi'nde kendi mülkü hayvanâttan

5

Nısf-ı hâsılât

Guruş

40

Merkûmun bir senede tahmînen temettu'âtı

Guruş

40 Kırk guruştan başka temettu'âtı olmadığı

**8767/51**

*Teb'a iken alîl amel-mânde*

*Virgü alınmadığı*

*Guruş*

*000*

**Hâne**

**Numara**

**187**

**445**

**Gedüslî Mustafa'nın emlâk ve temettu'âtı**

Bir şeyi olmayup me'lûf teb'alığa dahi iktidârı olmadığından temettu'âtı olmadığı

Guruş

000

*Kirâcı olduğu*

*Bir senede virgüsi*

*Guruş*

*110*

**Hâne**

**Numara**

**188**

**446**

**Tekelioğlu Hacı Mehmed Emin'in emlâk ve temettu'âtı**

Kendinin mülkü olduğu sağman ağnâm 40 Hâsılât Guruş 320	Yoz ağnâm 40 Hâsılât Guruş 120	Sağman Camus Re's Hâsılât Guruş 60	Merkeb Re's 1
---	--	--	---------------------

Merkûmun bir senede tahmînen temettu'âtı  
Guruş  
500  
350 Me'lûf san'atından  
850

*Tîmârlu Tekâ'üd*

*Bir senede virgüsi*

*Guruş*

*90*

**Hâne**

**Numara**

**189**

**447**

**Kara Hasan Çavuş oğlu Mustafa'nın emlâk arâzî ve temettu'âtı**

Meyve bağçesi Dönüm 1 buçuk Hâsılât Guruş Sene 60 100 Sene 61 <u>120</u> 220 <u>110</u> 110	Gümüş Nâhiyesi'nde Ortaca Karyesi'nde kendi mutasarrıf olduğu Solakoğlu iştirâken mezrû' tarla Dönüm 5 Nısf-ı hâsılât Guruş 35	Karyeyi mezbûreden kendi mutasarrıf Ahmed ile iştirâken mezrû' tarla Dönüm 12 Nısf-ı hâsılât Guruş 270 buçuk
--	--	--

Nâhiyeyi mezbûreden  
Sekivirân Karyesi'nde  
kendi mutasarrıf Sa'id  
oğlu ile iştirâken mezrû'  
tarla  
Dönüm  
5

Nısf-ı hâsılât  
Guruş  
35

Karyeyi mezbûreden ufak  
hayvan  
Hâsılât  
Guruş  
35

Sağmal İnek  
Re's  
1  
Hâsılât  
Guruş  
20

Merkûmun bir senede tahmînen temettu'âtı  
Guruş  
515  
000

Merkûmun mutasarrıf olduğu tımarı Kütahya Sancağı'nda Gördes'de Kavak Nâhiyesi'nde Kuş nâm karye ve gayriden 4.214 Akça yazulu tîmâra mutasarrıf olub hâsılât-ı vâk'ıası temettu'âtı

<i>Asâkîr-i muhrac</i> <i>Âsitâne'de</i>	<i>Bir senede</i> <i>virgüsi</i> <i>Guruş</i> 58	<i>Zirâ'ati</i>	<i>Karındaşı</i> <i>ma'ıyyetinde</i>	<i>A'şâr ve rüsûmu</i> <i>olarak bir senede</i> <i>i'tâsı</i>
<b>Hane</b>	<b>Numara</b>	<b>Numara</b>	<b>Numara</b>	
<b>190</b>	<b>448</b>	<b>449</b>	<b>450</b>	

**Emir Ömer oğlu Mehmed karındaşı Osman ve Hüseyin'in emlâk ve temettu'âtı**

Kendinin mutasarrıf olduğu mevrû' tarla	Karasığır Öküz	Sağman İnek
Dönüm	Re's	Re's
40	2	1
Hâsılât		Hâsılât
Sene 60 320		20
Sene 61 <u>340</u>		
660		
<u>330</u>		
330		
Bargir	Etrafşehir Nâhiyesi'nde Çalica Karyesi'nde kendi mutasarrıf	
Re's	olduğu Mestanlılıoğlu iştirâken mevrû' tarla	
1	Dönüm	
Hâsılât	4	
40	Nısf-ı hâsılât	
	Guruş	
	38 buçuk	
	Merkûmun bir senede tahmînen temettu'âtı	
	Guruş	
	428 buçuk	

**8767/52**

<i>Teb'adan</i>	<i>Bir senede virgüsi</i> <i>Guruş</i> 36
<b>Hâne</b>	<b>Numara</b>
<b>191</b>	<b>451</b>

**Giridli Derviş Ali Ağa'nın emlâk ve temettu'âtı**

Sağman camus	Hareminin emlâkı
Re's	Nıf-ı dükkân
1	Îcâr-ı senevîsi
Hâsılât	Guruş
Guruş	25
60	
	Merkûmun bir senede tahmînen temettu'âtı
	Guruş
	060 Bâlâda
	<u>300</u> Me'lûf san'attan
	360



*Tîmârlu Zabtiye*

*Bir senede virgüsi*

*Guruş*

15

**Hâne**

**Numara**

**192**

**453**

**Âşık Halil oğlu Osman'ın emlâk ve temettu'âtı**

Merkûmun bir şeyi olmayup mutasarrıf olduğu tîmârı dahi hazine-i celîlede icrâ buyurulmadığından tîmârı bedelâtı nâ-ma'lûm olduğu

Guruş

000 Kütahya sancağında hâsıl ve Denizli'de Lazkiye Nâhiyesi'nde Umurca nâm

000 Karyesi'nde ve gayriden 7931 akça yazulu tîmâra mutasarrıf olub hâsılât-ı

vâkı'ası temettu'âtı

*Hânedan-ı belde ve mütevellî-i vakf*

*Virgüsi*

*Guruş*

120

**Hâne**

**Numara**

**193**

**454**

**Germiyanzâde Mehmed Ağa'nın emlâk ve arâzî ve temettu'âtı**

Sağman İnek

Karasığır Öküzü

Sağman Camus

Re's

Re's

Re's

3

4

1

Hâsılât

Hâsılât

Guruş

Guruş

60

60

Emrudili Nâhiyesi'nde  
Kalburcu çiftliğinde kendi  
mutasarrıf Köse Mustafa  
ile iştirâken mevrû' tarla

Yine çiftlik-i mezbûrda  
kendinin mutasarrıf olduğu  
Kulak ile iştirâken mevrû'

Yine çiftliği mezbûrda mutasarrıf  
olduğu Bayram ile iştirâken mevrû'  
tarla

Dönüm

Dönüm

Dönüm

20

22

25

Nısf-ı hâsılât

Nısf-ı hâsılât

Nısf-ı hâsılât

Guruş

Guruş

Guruş

150

160

140

Merkûmun bir senede tahmînen temettu'âtı

Guruş

0570 Bâlâda

1000 Germiyan Vakfı'ndan mütevelliliği meşrûtiye senevî hâsılât-ı vâkı'ası

570

*Hasekîyân tîmârına mutasarrıf*

*Bir senede virgüsi*

*Guruş*

130

**Hâne**

**Numara**

**194**

**458**

**Defterdâroğlu Ebubekir'in ve oğlu Mustafa'nın emlâk ve temettu'âtı**

Merkûmun bir şeyi olmayup Hasekîyân ıraklığına merbût bilâ hams tîmârı hazîne-i celîlede icrâ  
buyurulmuş olan bedelâtı  
Guruş  
5272

8767/53

*Sabî vasîsi vâlideşi*

*Bir senede virgüsi*

*Guruş*

60

**Hâne**

**Numara**

**195**

**462**

**alıkoğlu sabî Ahmed'in emlâk ve arâzî ve temettu'âtı**

Gireği Nâhiyesi'nde Guruşlar  
Karyesi'nde kendinin  
mutasarrıf olduđu Sarı  
Mehmed ile iştirâken mevrû'  
tarla  
Dönüm  
35  
Nısf-ı hâsılât  
Guruş  
314 buuk

Etrafşehir Nâhiyesi'nde  
Bölücek Karyesi'nde kendinin  
mutasarrıf olduđu Süleyman  
oğlu ile iştirâken mevrû' tarla  
Dönüm  
5  
Nısf-ı hâsılât  
Guruş  
62

Gireği Nahiyesi'nde Dere  
Karyesi'nde Arıkovanı  
7  
Adîm-ül hâsılât

Dükkan  
3  
İcâr-ı senevîsi  
Guruş  
180

Kısır camus ineği  
Re's  
1

Merkûmun Mecmû'undan bir senede tahmînen temettu'âtı  
Guruş  
556

*eri esnâfi*

*Bir senede virgüsi*  
*Guruş*  
30

*Dikici esnâfi*

*İki seneden berî*  
*Tavşanlı'da olduđu*

**Hâne**

**Numara**

**Numara**

**196**

**464**

**466**

**Aylomlîoğlu Ahmed ve karındaşı Mehmed'in emlâk ve temettu'âtı**

Sağman Camus  
Re's  
1  
Hâsılât  
Guruş  
60

Dişi malak  
Re's  
1

Merkûmun bir senede tahmînen temettu'âtı  
Guruş  
060 Bâlâda  
200 Merkûm Ahmed'in san'atından  
000 Merkûm Mehmed'in emlâkı olmayup Tavşanlı'da olduğu  
000

*Kemer kazâsında iskân*

*Virgüsi alınmadığı*  
Guruş  
000

**Hâne**

**Numara**

**197**

**469**

**Hacı Mîrazzâde Mehmed'in emlâk ve temettu'âtı**

Merkûmun bir şeyi olmayup dahi Midilli Kazâsı'nda Kemer'de  
müte'ehhilen iskân olduğundan temettu'âtı olmadığı  
Guruş  
000

*Irgâd*

*Bir senede virgüsi*  
Guruş  
30

**Hâne**

**Numara**

**198**

**474**

**Sokmanlı İbrahim'in emlâk ve temettu'âtı**

Bir şeyi olmayup me'lûf san'attan bir senede tahmînen temettu'âtı  
Guruş  
2000

**8767/54**

*Bilâ san'at a'mâ*

*Virgüsi alınmadığı*  
Guruş  
000

*Sadaka-i şer'iyye ile idâre olunduğu*

**Hâne**

**Numara**

**199**

**474**

**Memiş oğlu Hüseyin'in emlâk ve temettu'âtı**

Merkûmun emlâkı ve san'atı dahi olmayup şunun bunun i'ânesiyle olduğu  
Guruş  
000

*Debbâğ diyâr-ı âharda*

*Virgü alınmadığı*

*Guruş*

*000*

**Hâne**

**Numara**

**200**

**476**

**Tavşanlı Mehmed'in emlâk ve temettu'âtı**

Bir şeyi olmayup kendi dahi altı seneden berü Güzelhisar'da olduğundan temettu'u olmadığı

*Guruş*

*000*

*İmâmı kurâ*

*Bir senede virgüsi*

*Karyesinden yoklana*

*Guruş*

*55*

**Hâne**

**Numara**

**201**

**478**

**Hüseyin Efendi emlâk ve temettu'âtı**

Altuntaş Nâhiyesi'nde Ahiler Karyesi'nde olub kendi karye-i mezbûrda iskân olduğundan temettu'âtı

*Guruş*

*000*

*Eskici esnâfı*

*Bir senede virgüsi*

*Talebeden*

*Guruş*

*16*

**Hâne**

**Numara**

**Numara**

**202**

**480**

**481**

**Cemal oğlu Mustafa ve oğlu Mehmed'in emlâk ve temettu'âtı**

Sağman İnek

Merkeb

Re's

Re's

1

1

Hâsılât

Guruş

20

Merkûmun bir senede tahmînen temettu'âtı

*Guruş*

*020*

*180 Me'lûf san'atdan*

*200*

*Haffâf esnâfi*

*Birsenede virgüsi*  
*Guruş*  
34

**Hâne**

**Numara**

**203**

**484**

**Hacı Keleş oğlu Mustafa'nın emlâk ve temettu'âtı**

Merkûmun bir şeyi olmayup me'lûf olduğu san'atından bir senede tahmînen temettu'âtı  
*Guruş*  
250

**8767/55**

*Duhâncı kıyıcısı*

*Bir senede virgüsi*  
*Guruş*  
30

*Irgad bir seneden beru Bursa'da*

**Hâne**

**Numara**

**Numara**

**204**

**484**

**485**

**Sarı Hüseyin oğlu Mehmed ve karındaşı Ahmed'in emlâk ve temettu'âtı**

Merkûmun bir şeyi olmayup yalnız merkûm Mehmed'in me'lûf  
san'atından bir senede tahmînen temettu'âtı  
*Guruş*  
250

*Teb'adan*

*Bir senede virgüsi*  
*Guruş*  
40

**Hâne**

**Numara**

**205**

**486**

**Hacı Mehmed Ali dâmâdı Osman'ın emlâk ve temettu'âtı**

Olmayup me'lûf san'atdan bir senede tahmînen temettu'âtı  
*Guruş*  
330

*Teb'adan*

*Bir senede virgüsi*  
*Guruş*  
40

**Hâne**

**Numara**

**206**

**489**

**Demirci Hacı Süleyman oğlu Hacı Ömer Ağa'nın emlâk ve temettu'âtı**

Gümüş Nâhiyesi'nde  
Ayulu Karyesi'nde  
kendinin mutasarrıf olduğu  
Bayataroğlu ile Ahmed  
iştirâken mevrû' tarla  
Dönüm  
21  
Nısf-ı hâsılât  
Guruş  
35 buçuk

Yine karye-i mezbûrda  
kendinin mutasarrıf  
Emirzeoğlu Süleyman ile  
iştirâk mevrû' tarla  
Dönüm  
48  
Nısf-ı hâsılât  
Guruş  
292 buçuk

Gene karye-i mezbûredan kendinin  
mutasarrıf Hüseyin oğlu Hasan ile  
işkirâken mevrû' tarla  
Dönüm  
10  
Nısf-ı hâsılât  
Guruş  
207

Çölmekçi Karyesi'nde civârında bir bâb-ı âsiyâb  
Kıt'a  
1  
Îcâr-ı senevîsi  
Guruş  
200  
Mecmû'undan bir senede tahmînen temettu'âtı  
Guruş  
1251

*Dikici esnâfi*

*Bir senede virgüsi*  
Guruş  
20

**Hâne**

**Numara**

**207**

**496**

**Esvedoğlu Osman'ın emlâk ve temettu'âtı**

Bir şeyi olmayup me'lûf san'atdan bir senede tahmînen temettu'âtı  
Guruş  
200

*Irgâd olduğu*

*Virgü alınmadığı*  
Guruş  
000

**Hâne**

**Numara**

**208**

**493**

**Etmekci Abdulkadir'in oğlu Abdulkadir'in emlâk temettu'âtı**

Bir şeyi olmayup kâr u kesbî dahi olmadığından temettu'u olmadığı  
Guruş  
000

**8767/56**

*Irgâd*

*Virgü alınmadığı*  
Guruş  
000

*Gazi Şeyh Mahallesi'nde mutassıl*

**Hâne**

**Numara**

**209**

**495**

**Alim Oğlu Hasan'ın emlâk ve temettu'âtı**

Bir şeyi olmayup kendi dahi bir seneden beri diyâr-ı âhârda olduğundan temettu'âtı olmadığı  
Guruş / 000

*Muhzır olduđu* *Bir senede virgüsi*  
*Guruş*  
*18*

**Hâne** **Numara**  
**210** **496**

**Arabacı Ođlu Hacı Hasan'ın emlâk ve temettu'âtı**

Merkûmun bir şeyi olmayup me'lûf san'atından bir senede tahmînen temettu'âtı  
*Guruş*  
*200*

*Mükerrer tahrir olunmuş doksanbirinci numarada*

**Hâne** **Numara**

**-Fânîođlu Mehmed'in emlâk ve temettu'âtı**

Bâlâda doksanbirinci hânede tahrîr olunub işbu hâneye muharrer defterinde mükerrer tahrîr olunduđu  
*Guruş*  
*000*

*Teb'a'dan* *Bir senede virgüsi* *Talebeden* *Canali'nin Gönen*  
*Guruş* *Mahallesi'nde muttasıl*  
*30*

**Hâne** **Numara** **Numara**  
**211** **495** **496**

**Karakadiođlu Mehmed'in ve Ođlu Ali'nin emlâk ve temettu'âtı**

Bir şeyi olmayup yalnız me'lûf san'attan bir senede tahmînen temettu'âtı  
*Guruş*  
*300*

*Sebzeci olduđu* *Bir senede virgüsi* *Canali'nin ile Dükkâncık*  
*Guruş* *Mahallesi'nden saka olduđu*  
*30*

**Hâne** **Numara**  
**212** **497**

**Emir Mehmed ođlu Seyyid Abdullah'ın emlâk ve temettu'âtı**

Merkûmun bir şeyi olmayup me'lûf olduđu san'attan bir senede tahmînen temettu'âtı  
*Guruş*  
*250*

8767/57

*İmam-ı yörügân*

*Bir senede virgüsi*

*Müte'ehhilen Hisaraltı*

*Guruş*

*Mahallesi'ne müntakil*

26

**Hâne**

**Numara**

**213**

**498**

**Atinalıoğlu Molla İbrahim'in emlâk ve temettu'âtı**

Merkûmun bir şeyi olmayup me'lûf olduğu san'attan bir senede tahmînen temettu'âtı

Guruş

300

*Ders-i âmm*

*Henüz virgü alınmadığı*

*Müte'ehhilen Eskişehir Kazâsı'nda*

*Guruş*

*Mutlab Karyede müntakil*

000

**Hâne**

**Numara**

**214**

**299**

**Serhoşoğlu Seyyid Mehmed Efendi'nin emlâk ve temettu'âtı**

Bir şeyi olmayup san'atı dahi olmayarak

Hareminin emlâkı

şunun bunun i'ânesiyle olduğundan

Şehir civârında mahalle-i mezbûrda Mestancıoğlu

temettu'âtı

ile müştereken mezzû' tarla

Guruş

Dönüm

000

11

Nısf-ı hâsılât

Guruş

107 buçuk

Mecmû'undan bir senede tahmînen temettu'âtı

Guruş

107 buçuk

*Sığır Çobanı*

*Bir senede virgüsi*

*Eskişehir'de müntakil*

*Guruş*

30

**Hâne**

**Numara**

**215**

**500**

**Cam Hasan Oğlu Halil'in emlâk ve temettu'âtı**

Sağman İnek

Re's

1

Hâsılât

Guruş

20

Merkûmun bir senede tahmînen temettu'âtı

Guruş

020 Bâlâda

230 Me'lûf san'atdan

250

107



*Talebeden olduđu*

*Virgü alınmadığı*  
*Guruş*  
*000*

**Numara**

**501**

**Sarrâc Hacı Mehmed Oğlu Hacı Süleyman Efendi'nin emlak ve temettu'âtı**

Merkûmun bir şeyi olmayup an-asıl Eskişehir'den olarak müte'ehhilen ıyâli hânesinde olduğundan temettu'âtı olmadığı

**İc<mâl Yekûn**

**Mahalle-i mezbûrenin**

<b><u>Yekûn-ı</u></b> <b><u>Temettu'âtı</u></b>	<b><u>Virgü-yi</u></b> <b><u>Senevî</u></b>	<b><u>Yekûn-ı</u></b> <b><u>Hânehâ</u></b>	<b><u>Yekûn-ı Nüfûs-ı</u></b> <b><u>Mevcûd-ı</u></b>	<b><u>Bedel-i A'sâr-ı</u></b> <b><u>Senevî</u></b>
<b>Guruş</b> <b>97990 buçuk</b>	<b>Guruş</b> <b>9630</b>	<b>215</b>	<b>Neferât</b> <b>501</b>	<b>Guruş</b> <b>1235 buçuk</b>

**8767/58**

Mahallemiz ahâlisinin matlûb-u âli vechile emlak ve temettu'âtları tahrîr olunarak hiçbir şeyi ketm ve ihfâ ve bir kimesneye kadr ve te 'addî olunmamış olmağla gerek Devlet-i Aliyye me'mûrları ve gerek me'mûrîn-i sâ'ire gelüb tahkîk-madde ettiklerinde hilâf-ı emr ve rızâ ve bir gûne hâl ve hareket rû-nema' olur ise kendi yedimiz ile kesb etmiş olduğumuzdan haklarımızda iktizâ eden cezâ icrâ buyurulmak üzre sûret-i ta'ahhüdümüze müş'ir ve defterimizin sıhhat-makrûna olduğunu mübeyyin tarafımızdan temhîr kılındı

*Bende*  
*(Mühür)*

*Bende*  
*(Mühür)*

*Bende*  
*(Mühür)*

Livâ-yı mezbûrun zirâ'at müdîri bulunduğumuzdan bâlâda mastûr defter nezâret-i âcizânemle terkîm ve tanzîm olduğunu mübeyyin tarafımızdan temhîr kılındı

*Bende*  
*(Mühür)*

## İKİNCİ BÖLÜM ÇUKUR MAHALLESİ

**8768/1**

Nefs-i Kütahya Mahallâtından Çukur Mahallesi'nin

Temettu'ât Defteridir

Vâcib Sene 261

Numara

22

8768/2

Hüdâvendigâr Eyâleti mülhakâtından Kütahya Sancağı'nda nefsi Kütahya'da Çukur Mahallesi'nde mukim ahâlînin emlak ve arâzî ve temettu'âtlarını mübeyyin defteridir ki ber-vech-i âtî zikr ve beyân olunur

*Virgü-yi mahsûsası*  
*Guruş*  
00

Hâne	Numara	Numara
1	1	2

Dergâh-ı Âlî Gedikliler'inden Dürriyâde Ali Ağa ve karındaşı Gediklizâde Abdurrahman Ağa'nın karındaşı ile bi'l- iştirâk mutasarrıf oldukları emlak ve arâzî ve temettu'âtları

Merkûmânın dâhil-i kazâda Gireği Nâhiyesi'ne tâbi' Nuhviran Karyesi'nde  
kendi mülkleri olarak dâhil-i sancak olan Gedüz kazasından  
Dereli Karyeli Hasan ile iştirâken mevrû' tarla  
Dönüm  
4  
Nısf-ı hâsılât-ı senevîsi  
Guruş  
603

Gediklü olduğu  
Merkûm Ali bin Reşid'in Kütahya Sancağı'nda  
Uşak Nâhiyesi'nde Emkese nâm Karye ve  
gayriden 6056 akçe ze'âmete mutasarrıf olduğu  
Guruş  
000

Merkûm Abdurrahman'ın Kütahya  
Sancağı'nda Uşak Nâhiyesi'nde Emkese nâm  
Karye ve gayriden 6056 akçe yazulu tımara  
mutasarrıf olduğu  
Guruş  
000

Bir senede hâsıl-ı temettu'u  
Guruş  
603

Hâne	Numara
2	3

Berber Köseoğlu Mustafa'nın emlak ve temettu'u

*Merkûm Mahrûse-i Burusa'ya nakl iderek Subaşı Mahallesi'nde sâkin idüğü*

*Pîr-i fânî idüğü*

*Virgü-yi mahsûsadan bir senede vermiş olduğu*

*Umûr-ı Zabtiyelik'te müstahdem idüğü*

*Guruş  
000*

**Hâne**

**Numara**

**Numara**

**3**

**4**

**5**

**Kahveci Mustafa iyâlinde bulunan oğlu Yakub emlâk ve temettu'ı**

Merkûmun emlâka dâ'ir bir nesnesi olmayub  
ihtiyâr ve alîl olub oğlunun i'ânesiyle idâre  
olunmakta olduğu  
Guruş

Merkûm Yakub'un Kütahya Sancağı'nda  
Etrafşehir Nâhiyesi'nde Bölücek nâm Karye ve  
gayriden 1500 akçe yazulu tımara mutasarrıf  
olub hâsılât-ı vâkı'ası  
Guruş  
000

*Attâr esnâfından idüğü*

*Virgü-yi mahsûsadan bir senede vermiş olduğu*  
*Guruş  
50*

**Hâne**

**Numara**

**4**

**7**

**Mahalle-i mezbûrun İmâmı el-Hâc Süleyman Efendi'nin emlâk ve arâzî ve temettu'âtı**

Dükkân  
Kıt'a  
1  
İcâr-ı senevîsi  
Guruş  
60

Diğer dükkân  
Kıt'a  
1  
Merkûmun ik'âd  
eylediği

Bölücek civârında asiyâb  
Kıt'a  
1  
Asiyâb-ı mezburûn icâr-ı  
senevîsi merkûmun nısf-ı  
hâsılât-ı senevîsi  
Guruş  
128,5

Şehir civârında vâkı'  
kendi mülkü olarak  
Meydan Mahallesi'nde  
Molla Salih ile iştirâken  
mezrû' tarla  
Dönüm  
4  
Nısf-ı hâsılât-ı senevîsi  
Guruş  
102,5

Mecmû'undan bir senede hâsıl-ı temettu'ı

Guruş  
290

250 Me'lûf olduğu esnâflığından bir senede tahmînen temettu'ı

54

**8768/3**

*Virgü-yi mahsûsadan bir senede vermiş Hizmetkâr idüğü*  
*olduğu*

*Guruş  
10*

**Hâne**

**Numara**

**Numara**

**5**

**11**

**12**

**Hallaçoğlu Ali ve iyâlinde bulunan karındaşı Mehmed'in emlâk ve temettu'âtı**

Dükkân	Bir senede hâsıl-ı temettu‘u
Kıt‘a	Guruş
1	120
Îcâr-ı senevîsi	<u>100</u> Meşgûl olduğu hizmetkârlığından bir senede
Guruş	temettu‘u
120	220

*Virgü-yi mahsûsadan bir senede vermiş olduğu*  
*Guruş*  
*10,5*

*Eskici esnâfından idüğü*

Hâne	Numara	Numara
6	15	18

#### **Kara İbrahimoglu Mehmed ve ıyâlinde bulunan Hüseyin’in emlâk ve temettu‘u**

Merkûmun emlâka dâ’ir bir şeyi olmayub me’lûf olduğu esnâflığından bir senede tahmînen temettu‘u

Guruş  
100  
100 Merkûmun oğlu Hüseyin’in san‘atından bir  
senede tahmînen temettu‘u  
200

*Dibekçi kalfası idüğü*

*Virgü-yi mahsûsadan bir senede vermiş olduğu*  
*Guruş*  
*20*

Hâne	Numara
7	21

#### **Kaltakçıoglu Ömer’in emlâk ve temettu‘u**

Merkûmun emlâka dâ’ir bir şeyi olmayub fakat me’lûf olduğu san‘atından bir senede tahmînen temettu‘u

Guruş  
200

*Dibekçi kalfası idüğü*

*Virgü-yi mahsûsadan bir senede vermiş olduğu*  
*Guruş*  
*00*

Hâne	Numara
8	24

#### **Araboğlu İsmail emlâk ve temettu‘u**

Merkûmun emlâka dâ’ir bir şeyi olmayub fakat me’lûf olduğu san‘atından bir senede tahmînen temettu‘u

Guruş  
100

*Virgü-yi mahsûsadan bir senede vermiş olduğu*  
*Guruş*

50

**Hâne**

**Numara**

**9**

**26**

**Tımarlu Zabtiye Abdurrahman bin Abdurrahman emlak ve temettu'u**

Dükkân  
Kıt'a  
5  
İcâr-ı senevîsi  
Guruş  
180

Kahvehâne  
Bâb  
Kıt'a  
1  
İcâr-ı senevîsi  
Guruş  
50

Tavşanlı Nâhiyesi'nde Göbel  
Karyesi'nde  
Asiyâb  
1  
İcâr-ı senevîsi  
Guruş  
100

Mecmû'undan bir senede hâsıl-ı temettu'u

Guruş

0330

0000 Kütahya Sancağı'nda Tavşanlı Nâhiyesi'nde Tepecik nâm Karye ve gayriden 13462 akçe yazulu tımara mutasarrıf olduğu

0000

**8768/4**

*Tarîk-i Kadiriyye'de post- nişin idüğü*

*Virgü-yi mahsûsadan bir senede vermiş olduğu*  
*Guruş*

00

**Hâne**

**Numara**

**10**

**28**

**Şeyh es-Seyyid Hüseyin Efendi'nin emlak ve temettu'u**

Post-nişin olduğu Bekir Paşa Tekkesi'nin âyende ve revende-i dervîşân fukarâsına ta'âm ola Der-Aliyye'de Laleli Câmi'-i Şerîfi'n fâsıl-ı vakıfdan tahsîs kılınan beher şehriye

Guruş  
500  
Senevîsi  
Guruş  
6000

Tekke-i mezbûrun derûnunda cereyân iden âb-ı lezîzin ta'mîr ve termîmine merbût olarak

Dükkân  
Kıt'a  
8

İcâr-ı senevîsi

Guruş

240

240

Beher sene çeşme-i mezkûrun ta'mîrine mazrûf olmakda idüğü

000

Mecmû'undan bir senede hâsıl-ı temettu'u

Guruş

6000

*Hizmetkâr idüğü*

*Virgü-yi mahsûsadan bir senede vermiş olduğu*

*Guruş*

*30*

**Hâne**

**Numara**

**11**

**29**

**Hacı Osmanoğlu Mehmed'in emlak ve temettu'u**

Dükkân

Bir senede hâsıl-ı temettu'u

Kıt'a

Guruş

1

030

Îcâr-ı senevîsi

150 Me'lûf olduğu hizmetkârlığından

Guruş

bir senede tahmînen temettu'u

30

180

Zabtiye Süvârilere'nden idüğü

*Virgü-yi mahsûsadan bir senede vermiş olduğu*

*Guruş*

*25*

**Hâne**

**Numara**

**Numara**

**12**

**31**

**32**

**Karasukavişoğlu Ali bin Mehmed'in emlak ve temettu'âtı**

Etrafşehir Nâhiyesi'nde Yoncalu  
Çiftliği'nde kendi mülkü olarak  
ve çiftlik-i mezbûrede İsmail

Sağnâm Keçi

Yoz Keçi

Oğlak

nâm kimesne ile iştirâken

Hâsılât-ı senevîsi

Hâsılât-ı senevîsi

Re's

mezrû' tarla

Guruş

Guruş

Dönüm

Sene 10 2,5

45

17,5

Sene 10 1

Nısf-ı hâsılât-ı senevîsi

17,5

10 1

Guruş

287,5

Mecmû'undan bir senede hâsıl-ı temettu'u

Guruş

325

000

Kütahya Sancağı'nda Şeyhlü Nâhiyesi'nde Sazak nâm Karye ve gayriden 5000 akçe yazulu tımara  
mutasarrıf olub hâsılât-ı ve vâkı'ası temettu'âtı

Guruş

000

*Debbâğ esnâfından idüğü*

*Virgü-yi mahsûsadan bir senede vermiş olduğu*

*Guruş*

*000*

**Hâne**

**Numara**

**13**

**32**

**Tabak Haliloğlu Kadir'in emlak ve temettu'u**

Merkûmun emlakâ dâ'ir bir nesnesi olmayub fakat me'lûf olduğu san'atından bir senede tahmînen  
temettu'u

Guruş

100

*Dibekçi esnâfindan idüğü*

*Virgü-yi mahsûsadan bir senede vermiş olduğu*  
*Guruş*

20

**Hâne**

**Numara**

**14**

**33**

**Tabak damadı Ali'nin emlâk ve temettu'âtı**

Merkûmun emlâka dâ'ir bir şeyi olmayub fakat me'lûf olduğu  
san'atından bir senede tahmînen temettu'u

Guruş

200

*Bakkal hurdacısı idüğü*

*Virgü-yi mahsûsadan bir senede vermiş olduğu*  
*Guruş*

20

**Hâne**

**Numara**

**15**

**34**

**Tatar Hüseyin'in emlâk ve temettu'u**

Merkûmun emlâka dâ'ir bir nesnesi olmayub fakat me'lûf olduğu  
san'atından bir senede tahmînen temettu'u

Guruş

200

*Dibekçi esnâfindan idüğü*

*Virgü-yi mahsûsadan bir senede vermiş olduğu*  
*Guruş*

30

**Hâne**

**Numara**

**16**

**35**

**Çolakoğlu Hasan'ın emlâk ve temettu'u**

Merkûmun emlâka dâ'ir bir nesnesi olmayub fakat me'lûf olduğu  
san'atından bir senede tahmînen temettu'u

Guruş

250

*Manifaturacı idüğü*

*Virgü-yi mahsûsadan bir senede vermiş olduğu*  
*Guruş*

120

**Hâne**

**Numara**

**17**

**26**

**Hacı Mehmed'in emlâk ve temettu'u**

Dükkân

Kıt'a

2

Îcâr-ı senevîsi

Guruş

350

115



Merkûmun bir senede hâsıl-ı temettu‘u

Guruş

0350

1000 Me‘lûf olduđu ticâretinden bir senede  
tahmînen temettu‘u

1350

*Duhan kıyıcısı idüğü*

*Virgü-yi mahsûsadan bir senede vermiş olduđu*

*Guruş*

*15*

**Hâne**

**Numara**

**18**

**37**

**Tatar damadı Mehmed’in emlâk ve temettu‘u**

Merkûmun emlâka dâ‘ir bir şeyi olmayub fakat me‘lûf olduđu san‘atından bir senede tahmînen  
temettu‘u

Guruş

100

*Kahve değirmencisi idüğü*

*Virgü-yi mahsûsadan bir senede vermiş olduđu*

*Guruş*

*40*

**Hâne**

**Numara**

**19**

**37**

**Değirmenci Molla Ahmed’in emlâk ve temettu‘u**

Dükkân

Kıt‘a

1

İcâr-ı senevîsi

Guruş

50

Şehir civârında vâki‘ kendi mülkü olarak  
Etrafşehir Nâhiyesi’ne tâbi‘ İn Karyeli Mehmed  
ile iştirâken mevrû‘ tarla

Dönüm

4

Nısf-ı hâsılât-ı senevîsi

Guruş

50

Mecmû‘undan bir senede hâsıl-ı temettu‘u

Guruş

100

200 Me‘lûf olduđu san‘atından bir senede tahmînen  
temettu‘u

300

*Dibekçi esnâfindan idüğü*

*Virgü-yi mahsûsadan bir senede vermiş olduđu*

*Guruş*

*30*

**Hâne**

**Numara**

**20**

**38**

**Dibekçi Ömer’in emlâk ve temettu‘u**

Merkûmun emlâka dâ'ir bir şeyi olmayub fakat me'lûf olduđu  
san'atından bir senede tahmînen temettu'u  
Guruş  
200

**Mahalle-i mezbûr sekenesinden dördüncü hânesinde yedinci numarasında mukîm İmâm Hacı Süleyman Efendi'nin zevcesi Hadice Hatun'un emlâk ve temettu'u**

Dükkân	Bir senede hâsıl-ı temettu'u
Kıt'a	Guruş
1	30
İcâr-ı senevîsi	
Guruş	
30	

**Mahalle-i mezbûr sekenesinden onuncu hânesinde yirmisekizinci numarasında mukîm Şeyh es-Seyyid Hüseyin Efendi'nin zevcesi emlâk ve temettu'u**

Dükkân	Etrafşehir Nâhiyesi'nde Sokucu Karyesi'nde meyve
Kıt'a	bağçesi
1	Dönüm
İcâr-ı senevîsi	5
Guruş	İcâr-ı senevîsi
100	Guruş
	50

Şehir civârında Barış nâm mahalde kendi	Etrafşehir Nâhiyesi'nde Sekiz Karyesi'nde kendi
mülkü olarak Saray Mahallesi'nden	mülkü olarak Karye-i mezbûreden Molla Mehmed ile
Armudlu Halil ile iştirâken mevrû' tarla	iştirâken mevrû' tarla
Dönüm	Dönüm
4	10
Nısf-ı hâsılâtı senevîsi	Nısf-ı hâsılât-ı senevîsi
Guruş	Guruş
90	120

**Gümüş Nâhiyesi'ne tâbi' Aylu Karyesi'nde Kâfî Hacı Süleyman ile iştirâk olan ağnamı**

Sağnâm ağnam	Sağnâm Keçi	Kuzu	Oğlak
Re's	Re's	Re's	Re's
15	15	4	4
Hâsılât-ı senevîsi	Hâsılât-ı senevîsi		
Guruş	Guruş		
120	105		
<u>060</u> Şeriki hissesi	<u>052,5</u> Şeriki hissesi		
60	52,5		

Mecmû'undan bir senede hâsıl-ı temettu'u  
Guruş  
472,5

8768/7

Mahalle-i mezbûr sekenesinden Şeyh es-Seyid Hüseyin Efendi'nin üçüncü hânesinde yirmi sekizinci numarasında mukîm ve iyâlinde bulunan hemşiresinin emlâk ve temettu'u

Dükkân  
Kıt'a  
3  
Îcâr-ı senevîsi  
Guruş  
150

Bir senede hâsıl-ı temettu'u  
Guruş  
15

İcmâl-i

Yekûn

Mahalle-i Mezbûrenin

Mevcûd Hâne <u>Yekûn</u>	Mevcûd Numara <u>Yekûn</u>	Virgü-yi <u>Yekûn</u>	Mahsûsası <u>Yekûn</u>	Temettu'ât-ı <u>Yekûn</u>
20	38	461		10050,5

Bâlâda mastûr mahallemiz ahâlîsinin emlâk ve temettu'âtları tahrîr olunarak hiçbir şeyi ketm ve ahfâ ve bir kimesneye gadr ve te'addî olunmamış olmağla gerek Devlet-i Aliyye me'mûrları ve me'mûr-i sâ'ire gelüb tahkîk-i mâdde etdiklerinde hilâf-ı emr ve rızâ ve bir gûne hâl ve hareket rû-nümâ olur ise kendi yedimiz ile kesb eylemiş olduğumuzdan haklarımızda iktizâ eden cezâ icrâ buyurulmak üzere her ta'ahhüdümüze müş'ir ve defterimizin sıhhat-makrûn olduğunu mübeyyin tarafımızdan temhîr kılındı.

Bende  
(Mühür)  
Muhtâr-ı Sâni  
Mahalle-i Çukur

Bende  
(Mühür)  
Muhtâr-ı Evvel  
Mahalle-i Çukur

Bende  
(Mühür)  
İmâm-ı  
Mahalle-i Çukur

1250

Livâ-yı mezbûrun Zirâ'at Müdürü bulunduğumuzdan bâlâda mastûr defter nezâret-i âcizânemle terkîm ve tanzîm olduğunu mübeyyin tarafımızdan temhîr kılındı.

Bende  
Mühür

## ÜÇÜNCÜ BÖLÜM HACI AHMED MAHALLESİ

**8769/1**

Kütahya Mahallâtından Hacı Ahmed Mahallesi'nin  
Tahrîr-i Temettu'âtını Mübeyyin Defterdir

Vâcib Sene 61

Numara

24

**Hüdâvendigâr eyâleti mülhakâtından Kütahya Sancağı'nda nefis-i Kütahya'da Hacı Ahmed Mahallesi'nde mukîm İslâm re'âyanın emlâk ve arâzî ve temettu'âtlarını mübeyyin defterdir ki ber-vech-i âtî zikr ve beyân olunur**

*Koltukçu esnâfindan idüğü*

*Virgü-yi mahsûsadan bir senede vermiş olduğu*

*Guruş*

45

**Hâne**

**Numara**

**1**

**1**

**Mahalle-i mezbûr İmâmı Abdurrahman Efendi emlâk ve temettu'âtı**

Dükkân

Kıt'a

1

Îcâr-ı senevîsi

Guruş

110

Dâhil-i kazâ olan Altuntaş

Nâhiyesi'ne tabi' Kurt

Karyesi'nde İmamoğlu Hasan

ile bi'l-iştirâk mevrû'

Dönüm

Nısf-ı hâsılât

Guruş

60

Bir senede tahmînen temettu'âtı Kıymet

Guruş

215

250 Me'lûf olduğu temettu'u

465

Karye-i mezbûrda vâki' Şeyhverdi

Zâviyesi'nden ahz itmiş olduğu

Hâsılât-ı senevîsi

Guruş

45

*Debbâğ esnâfindan idüğü*

*Virgü-yi mahsûsadan bir senede vermiş olduğu*

*Guruş*

38

*Bedel-i a'şârı*

*Guruş*

5

*Hizmetkârı idüğü*

**Hâne**

**Numara**

**Numara**

**2**

**2**

**72**

**Bölükbaşıoğlu Mustafa emlâk ve temettu'âtı hânesinde sâkin ta'allükâtından Mehmed'in temettu'âtı**

Dâhil-i kazâ bulun Etrafşehir Nâhiyesi'nde

Sâkî Karyesi'nde meyve bağçesi

Dönüm

1

Hâsılât-ı seneviyyesi

Guruş

50

Mecmû'undan merkûmun bir senede tahmînen temettu'âtı

Guruş

045

300 Me'lûf olduğu san'atından bir senede

050 Ber-muceb-i bâlâ merkûm Mehmed'in temettu'âtı

395

*Ekmekçi teb'asından idüğü*

*Virgü-yi mahsûsadan bir  
senede vermiş olduğu  
Guruş  
50*

*Merkûmun birâderi simitçi  
esnâfindan idüğü*

**Hâne**

**Numara**

**Numara**

**3**

**4**

**5**

**Îmâmî Ustaoglu Ahmed emlâk ve temettu'âtı birâderi Mahmud**

Merkûmun sâkin olduğu hânesinden başka emlâka dâ'ir bir nesnesi olmayub me'lûf olduğu  
san'atından bir senede tahmînen temettu'âtı

Guruş

350

050 Merkûmun birâderi Mahmud'un bir senede temettu'âtı

400

**8769/3**

*Pîr-i fânî idüğü*

*Virgü-yi mahsûsadan bir senede vermiş olduğu  
Guruş  
50*

**Hâne**

**Numara**

**4**

**6**

**Yakub Hocaoglu Hacı Süleyman Efendi emlâk ve temettu'âtı**

Gümüş Nâhiyesi'ne tâbî' Viran Karyesi'nde olan  
mezrû'âtından hissesi  
Nısf-ı hâsılât  
Guruş  
341

Dâhil-i kazâ bulunan Gümüş  
Nâhiyesi'nde Viran Karyesi'nde kendi  
mülkü olarak Yanıkoğlu Mehmed ile  
iştirâken mezrû' tarla  
Dönüm  
8  
Nısf-ı hâsılât-ı seneviyyesi  
Guruş  
118

Mecmû'undan bir senede tahmînen  
merkûmun temettu'âtı  
Guruş  
417

*Pîr-i fânî ve a'mâ idüğü*

*Virgü-yi mahsûsadan bir senede vermiş olduğu  
Guruş  
400*

**Hâne**

**Numara**

**5**

**7**

**Haydarlarlı Hacı Seyyid emlâk ve temettu'âtı**

Dükkân  
Kıt'a  
1  
İcâr-ı seneviyyesi  
Guruş  
170

Dâhil-i kazâ bulunan Gireği Nâhiyesi'nde  
Haydarlar Karyesi'nde kendi mülkü olarak  
karye-i mezbûrdan Koca Hasan ile  
iştirâken mezrû' tarla  
Dönüm  
8,5  
Nısf-ı hâsılât-ı senevîsi  
Guruş  
230

Karye-i mezbûrda boş  
olarak arıkovanı  
Aded  
2

Mecmû'undan bir senede tahmînen merkûmun temettu'âtı  
Guruş  
400

*Bezzâz esnâfından idüğü*      *Virgü-yi mahsûsadan bir*      *Satılmışoğlu Ömer hânesini*  
*senede vermiş olduğu*      *Börekçiler Mahallesi'nden nakl*  
*Guruş*      *iden Ahmed Efendi'ye fîruht edüb*  
*150*      *Kal'a-yı Cedîde'ye nakl itmiş*  
*olduğu*

**Hâne**      **Numara**  
**6**      **10**

**Hacıoğlu Ahmed Efendi emlâk ve temettu'âtı**

Dükkân	Diğer dükkân	Dâhil-i kazâ bulunan Etrafşehir	Kısır ağnâm
Kıt'a	Kıt'a	Nâhiyesi'nde Seker Karyesi'nde	Re's
2	1	kendi mülkü olarak karye-i	12
Îcâr-ı seneviyyesi	Merkûmun ik'âd	mezburdan Mehmed ile	Hâsılât-ı
Guruş	eylediği	bi'l-iştirâk mevrû ' tarla	seneviyyesi
150		Dönüm	Guruş
		7	12
		Nısf-ı hâsılât-ı seneviyyesi	
		Guruş	
		105	

Mecmû'undan bir senede tahmînen temettu'âtı  
Guruş  
267  
730 Me'lûf olduğu san'atından bir senede  
997

**8769/4**

*Ayakkabı haffâfı idüğü*      *Virgü-yi mahsûsadan bir*      *Oğlu İbrahim ma'iyetinde olduğu*  
*senede vermiş olduğu*      *Guruş*  
*120*

**Hâne**      **Numara**      **Numara**  
**7**      **11**      **12**

**Hacı Burusahoğlu Hacı Hüseyin emlâk ve temettu'âtı**

Dükkân	Diğer dükkân
Kıt'a	Kıt'a
5	1
Îcâr-ı seneviyyesi	Merkûmun ik'âd eylediği
Guruş	
282	

Mecmû'undan bir senede tahminen temettu'âtı  
Guruş  
282  
600 Me'lûf olduğu san'atından bir senede  
882

*Dikici esnâfından idüğü*

*Virgü-yi mahsûsadan bir senede vermiş olduğu*

*Guruş*

40

**Hâne**

**Numara**

**8**

**14**

**Kaynarcaoğlu Mehmed emlâk ve temettu‘âtı**

Nısf-ı dükkân

Kıt‘a

Merkûmun ik‘âd eylediği

Merkûmun arâzî ve hayvânı olmayub

me’lûf olduğu san‘atından

bir senede tahmînen temettu‘âtı

Guruş

300

*Hatab kat‘ edici makûlesinden idüğü*

*Virgü-yi mahsûsadan bir senede vermiş olduğu*

*Guruş*

25

**Hâne**

**Numara**

**9**

**16**

**Haydarlarlı Mehmed emlâk ve temettu‘âtı**

Dâhil-i kazâ bulunan Gireği Nâhiyesi’nde Haydarlar Karyesi’nde kendi mülkü olarak kendi zirâ‘at eylediği mevrû‘

Tarla dönüm

4

Hâsılât-ı seneviyyesi

Guruş

70

Mecmû‘undan bir senede tahmînen

Temettu‘âtı

Guruş

070

150

220 Me’lûf olduğu hatab kat‘ ediciliğinden bir senede

*Kolu çolak noksân-ı a‘zâ olduğu*

*Virgü-yi mahsûsadan bir senede vermiş olduğu*

**Hâne**

**Numara**

**10**

**17**

**Çolakoğlu Çolak Mehmed emlâk ve temettu‘âtı**

Merkûmun sâkin olduğu hânesinden başka nesneye dâ’ir bir şeyi olmayub

komşuları i‘ânesiyle idâre olunmakta olduğu temettu‘âtı

Guruş

000



8769/5

*Demirci kalfası idüğü*

*Virgü-yi mahsûsadan bir senede vermiş olduğu*  
*Guruş*

30

**Hâne**

**Numara**

**11**

**18**

**Aşcıoğlu Mehmed emlâk ve temettu'âtı**

Merkûmun hânesinden başka bir nesnesi olmayup zevcesi i'ânesiyle ve me'lûf olduğu san'atından bir senede tahminen temettu'âtı

Guruş

150

*Bağçevan idüğü*

*Virgü-yi mahsûsadan bir senede vermiş olduğu*  
*Guruş*

40

**Hâne**

**Numara**

**12**

**21**

**Hacı Velioğlu Mustafa emlâk ve temettu'âtı**

Civâr-ı şehirde Yoncapınarı'nda

Sebze bağçesi

Dönüm

2

Hâsılât-ı seneviyyesi

Guruş

250

Merkûmda bir senede hâsıl temettu'âtı

Guruş

250

150 Me'lûf olduğu san'atından

400

*Teb'adan idüğü*

*Virgü-yi mahsûsadan bir senede vermiş olduğu*  
*Guruş*

40

**Hâne**

**Numara**

**13**

**21**

**İmam Hasan damadı Ömer emlâk ve temettu'âtı**

Dâhil-i kazâ olan Altuntaş Nâhiyesi'ne tâbi' Akçe Karyesi'nde Abdullah Oğlu

Mehmed ile bi'l-iştirâk mevrû'

Dönüm

Nısf-ı hâsılât

Guruş

303

Karye-i mezkûrda Korucuoğlu İbrahim ile bi'l-iştirâk hayvânâtından menâfi'ı

Nısf-ı hâsılât

Guruş

329

Bir senede tahmînen temettu'âtı

Kıymet

Guruş

632

124

*Yağcı esnâfından*

**Hâne**

**14**

*Virgü-yi senevîsi*

*Guruş*

*120*

**Numara**

**22**

**Aktaroğlu Ali'nin emlâk ve temettu'âtı**

Civârşehir Nâhiyesi'ne tâbi' Karacaviran  
Karyesi'nde Kemal Oğlu İbrahim ve  
Kasım Oğlu Süleyman ve Karahisarlıoğlu  
ve berber Mehmed Oğlu Ömer ile  
müştereken hissesi  
Nısf-ı hâsılât  
Guruş  
810

Yine karye-i mezbûrda merkûm Ömer'in damadı  
Salih ile iştirâken hissesi  
Nısf-ı hâsılât  
Guruş  
400

Bir senede tahmînen temettu'âtı

Kıymet

Guruş

1210

0100 San'atından temettu'u

1310

**8769/6**

*Teb'adan idüğü*

*Virgü-yi mahsûsadan bir senede vermiş olduğu*

*Guruş*

*35*

**Hâne**

**Numara**

**15**

**28**

**Muattak Hacı Hasan emlâk ve temettu'âtı**

Merkûmda sâkin olduğu hânesinden başka bir nesnesi olmayub me'lûf olduğu teb'alıktan  
bir senede tahmînen temettu'âtı

Guruş

250

*Virgü-yi mahsûsadan bir  
senede vermiş olduğu*

*Guruş*

*255*

**Hâne**

**Numara**

**Numara**

**16**

**32**

**Hasan Babaoğlu Mehmed Ağa'nın ve hânesinde sâkin damadı Hafız Ahmed Efendi emlâk ve temettu'âtları**

Dâhil-i kazâ bulunan Gümüş Nâhiyesi'nde  
Ağaç Karyesi'nde Bilaloğulları ile iştirâk  
Sağmân Sağmân Keçi Erkek  
Ağnâm Re's Toklu  
Re's 5 Re's  
4 Hâsılât 9  
Hâsılât Guruş Hâsılât  
Guruş 17,5 Guruş  
16 9

Dâhil-i kazâ bulunan  
Gümüş Nâhiyesi'nde  
Ağaç Karyesi'nde olan  
Dişi malak Erkek malak  
Re's Re's  
1 1  
Altmış üç senesinde  
hâsılât alınacağı

Hemşiresiyle bi'l-  
iştirâken sülûs hissesi  
Dükkân Kıt'a  
9  
Îcâr-ı senevîsi  
Guruş  
537 Hemşiresi hissesi  
219  
318

Arı Kovanı		
Aded		
10		
Çend seneden beru hâsılât olmadıĝı		
Diĝer dükkân	Merkûmun vâlidesi	Merkûmun hânesinde ve civârında altı
Kıt'a	hatunenin mevkûfundan	aded çeşme ve bir köprü ta'mîr-i
1	Takyacılar Câmi'-i Şerîfi	şetmîmine meşrût dükkân
Merkûmun ik'âd eylediĝi	kanâdîline meşrût	Kıt'a
	Dükkân	2
	Kıt'a	Îcâr-ı seneviyyesi
	1,5	Guruş
	Îcâr-ı senevîsi	184
	Guruş	<u>184</u>
	90	000
	20 Vakf- 1 mezkûra sarrâfi	İşbu îcâr vakf –ı mezkûre ta'mîrine vefâ
	minhâ	etmeyüp merkûm başka ticâretinden dahi
		i'âne-i ta'mîrî eylediĝi
Medîne-i Münevvere	Germiyanzâde Yakub	Hemşiresi ile iştirâken sülûs hissesine
fukarâsına mevkûf	Han Çelebi Evkâfi'ndan	mutasarrıf Etrafşehir Nâhiyesi'nde Komari
Bölücek Mahallesi'nden	du'âgûyluĝa mahsûs	Karyesi'nde meyve bağçesi
Asiyâb	sene-i sâbıkada	Kıt'a
Kıt'a	Hınta Rubu'	Dönüm
1	7 3	4
Îcâr-ı seneviyyesi	Hâsılât-ı seneviyyesi	Hâsılât-ı seneviyyesi
240	Guruş	Sene 60 70
<u>065</u> Sene-i sâbıkada	194	Sene 61 <u>00</u>
Medîne-i mezkûra		70 Hemşiresi hissesi
irsâl eylediĝi		<u>20</u>
175		50
Hemşiresi ile iştirâken Etrafşehir		Dâhil-i kazâ olan Etrafşehir Nâhiyesi'nde Bölücek
Nâhiyesi'nde Kınık Karyesi'nde		Karyesi'nde kendi mülkü olarak karye-i mezbûrdan
Asiyâb		Tıngıroĝlu Mehmed ile iştirâken mevrû' tarla
1		Dönüm
Îcâr-ı seneviyyesi		12
Guruş		Nısf-ı hâsılât-ı seneviyyesi
162		434,5
<u>54</u> Hemşiresi hissesi		
106		
Gümüş Nâhiyesi'nde Ağaç Karyesi'nde		Dâhil-i kazâ olan Gümüş Nâhiyesi'nde Ağaç
vâki' kendi mülkü olarak Doĝalı Habib Oĝlu		Karyesi'nde kendi mülkü olarak Emiroĝlu Halil ile
Mehmed ile bi'l-iştirâk mevrû' tarla		bi'l-iştirâk yeniden mevrû' tarla
Dönüm		Dönüm Dönüm
40		24 30
Nısf-ı hâsılât-ı seneviyyesi		Nısf-ı hâsılât-ı seneviyyesi
Guruş		Guruş
449		299

Nâhiye-i mezkûrda Doğa Karyesi'nde kendi  
mülkü olarak Küçük Ali ile iştirâk mevrû'  
hissesi  
Nısf-ı hâsılât  
Guruş  
45

Dâhil-i kazâ bulunan Gümüş Nâhiyesi'nde Yakaca  
Karyesi'nde kendi mülkü olarak dönüm 65 karye-i  
mezbûrdan Ömer'in dönüm 15  
Mevrû' tarla  
Yekûn  
Dönüm  
80  
Nısf-ı hâsılât-ı seneviyyesi  
Guruş  
334,5

Eskişehir Sancağı'nda İnönü Kazâsı'nda İşlemez  
civârında hemşiresiyle bi'l iştirâk mutasarrıf sülüs  
hissesi  
Asiyâb  
Îcâr-ı seneviyyesi  
Guruş  
210  
070 Hemşiresi hissesi  
140

Bir senede tahmînen temettu'âtı  
Kıymet  
Guruş  
2659  
0200  
2859

**8769/7**

*Koltukçu esnâfından idüğü*

*Virgü-yi mahsûsadan bir senede vermiş olduğı*

Guruş

55

**Hâne**

**Numara**

**17**

**34**

**Alaybeyoğlu İbrahim emlâk ve temettu'âtı**

Dâhil-i kazâ bulunan Etrafşehir Nâhiyesi'nde Bölücek Karyesi'nde kendi mülkü olarak karye-i  
mezbûrdan Hüseyin Oğlu Ali ile iştirâk mevrû' tarla  
Dönüm  
Hâsılât-ı seneviyyesi  
Guruş  
140

Mecmû'undan merkûmun bir senede tahmînen temettu'âtı

Guruş

140 Me'lûf olduğı san'atından bir senede

350

390

*Sâhib-i illet idüğü*

*Virgü-yi mahsûsadan bir senede vermiş olduğu*  
*Guruş*

00

**Hâne**

**Numara**

**18**

**37**

**Tavşanlı Mustafa emlak ve temettu'âtı**

Merkûmun emlakâ dâ'ir bir nesnesi olmayub merîdu'l-hâl olduğundan komşuları i'ânesiyle idâre olunmakta olduğu temettu'âtı

Guruş

000

*Pîr-i fânî ve teb'a makûlesinden idüğü*

*Virgü-yi mahsûsadan bir senede vermiş olduğu*  
*Guruş*

15

**Hâne**

**Numara**

**19**

**43**

**Bosnalı Osman emlak ve temettu'âtı**

Merkûmun hiçbir nesnesi olmayub teb'alığa dahi kudreti olmadığından zeylde mastûr zevcesi emlakından idâre olunmakta olduğu temettu'âtı

Guruş

000

*Teb'adan idüğü*

*Virgü-yi mahsûsadan bir*  
*senede vermiş olduğu*

*Guruş*

20

*Dibekçi esnâfından idüğü*

**Hâne**

**Numara**

**Numara**

**20**

**46**

**47**

**Yahya Çavuş Oğlu Yahya ve biraderi Mehmed emlak ve temettu'âtları**

Kısır İnek

Re's

1

Merkûmun emlakâ dâ'ir bir nesnesi olmayub me'lûf olduğu  
teb'alığından bir senede tahmînen temettu'âtı

Guruş

150

100

250

Biraderi Mehmed'in me'lûf olduğu  
san'atından bir senede.

**8769/8**

*Kasab esnâfından idüğü*

*Virgü-yi mahsûsadan bir*  
*senede vermiş olduğu*

*Guruş*

116

*Pederi merkûm yerine bedel olarak*  
*umûr-ı zabtiyelikde istihdâm*  
*olunduğu*

**Hâne**

**Numara**

**Numara**

**21**

**49**

-

**Tımarlı zabtiye suvâirlerinden Ömer Beyoğlu Molla İbrahim ıyâlinde bulunan oğlu Mehmed emlak ve temettu'âtı**

Mahalle-i mezbûrda vâki‘ ahur Bâb 1 Hâsılât-ı seneviyyesi Guruş 255	Dükkân Kıt‘a 1 Merkûmun ik‘âd eylediği	Sağmân camuş Re’s 1 Hâsılât-ı seneviyyesi Guruş 60
---	---	---

Mecmû‘undan bir senede hâsıl-ı temettu‘âtı

Guruş

0310

0700 Me’lûf olduğu san‘atından bir senede tahmînen temettu‘âtı

1010 Kütahya Sancağı’nda Tavşanlı Nâhiyesi’nde Karlu nâm karyede ve gayriden

0000 5300 akçe yazulu tımara mutasarrıf olub hâsılât-ı vâkı‘ası

<i>Dibekçi esnâfından idüğü</i>	<i>Virgü-yi mahsûsadan bir senede vermiş olduğu</i> Guruş 35	<i>Umûr-ı zabtiyelikde idüğü</i>
<b>Hâne</b>	<b>Numara</b>	<b>Numara</b>
<b>22</b>	<b>54</b>	<b>-</b>

**Hoca oğlu İbrahim dâhil–i hânede biraderi İsmail erbab-ı istihkâkdan tımara mutasarrıf emlâk ve temettu‘âtı**

Merkûmun sâkin olduğu hânesinden başka bir nesnesi olmayub fakat me’lûf olduğu san‘atından bir senede tahminen temettu‘âtı

Guruş

100

000

Aydın ve Bolu sancaklarında ve gayr-i Nâhiyelerde mukâta‘a-i hânehâ perâkende ve gayriden me‘a ilhâk 6480 akçe yazulu tımara mutasarrıf olub hâsılât-ı vâkı‘ası

<i>Kasab esnâfından idüğü</i>	<i>Virgü-yi mahsûsadan bir senede vermiş olduğu</i> Guruş 135
<b>Hâne</b>	<b>Numara</b>
<b>23</b>	<b>56</b>

**Hacı Hasanoğlu Mehmed emlâk ve temettu‘âtı**

Dâhil-i kazâ bulunan Gireği Nâhiyesi’nde Ballar Karyede Hakkı oğlu Mahmud ile bi’l -iştirâk ağnâmı	Dükkân Kıt‘a 2
Sağmân ağnâm	Sağmân keçî
Re’s	Re’s
40	15
Hâsılât-ı seneviyyesi	Hâsılât-ı seneviyyesi
Guruş	Guruş
160	52,5
	İcâr-ı seneviyyesi Guruş 130

Dükkân  
Kıt'a  
1  
Merkûmun ik'âd  
eylediği

Şehir civârında sebze bağçesi  
Dönüm  
0,5  
Hâsılât-ı seneviyyesi  
Guruş  
50

Sultanbağı nâm mahalde bağçesi  
Dönüm  
2  
Çend seneden hâsılât alınacağı

Şehir civârında kendi mülkü olarak Göde Halil ile  
iştirâk mevrû' tarla  
Dönüm  
13  
Nısf-ı hâsılât-ı seneviyyesi  
Guruş  
105

Mecmû'undan bir senede tahmînen

Guruş  
497,5  
622,5 Me'lûf olduğu san'atından tahmînen  
1120

8769/9

*Dikici esnâfından idüğü*

*Virgü-yi mahsûsadan bir  
senede vermiş olduğu  
Guruş  
000*

*Ma'iyetinde idüğü*

**Hâne**

**Numara**

**Numara**

**24**

**58**

-

**Ömer'in oğlu Ahmed ve ıyâlinde bulunan oğlu Mustafa emlâk ve temettu'âtı**

Merkûmun emlâka dâ'ir hiçbir nesnesi olmayub me'lûf olduğu san'atından  
bir senede tahmînen temettu'âtı

Guruş  
100

*Sâ'il gürûhundan idüğü*

*Virgü-yi mahsûsadan bir senede vermiş olduğu  
Guruş  
000*

**Hâne**

**Numara**

**25**

**63**

**Bedestenci Memişoğlu Hasan temettu'âtı**

Sâkin olduğu hânesinden başka hiçbir nesnesi olmayub sa'illik ile idâre  
olunmakda olduğu temettu'âtı

Guruş  
000

*Hancı idüğü*

*Virgü-yi senevîsi*

*Guruş*

15

**Hâne**

**Numara**

**26**

**64**

**Hancı Ca'fer Efendi'nin emlak ve arâzî ve temettu'âtı**

Müste'cir olduğu Çukurhan demek  
ile meşhur hanı  
Senevîsi  
Guruş  
500

Şehirküstü Mahallesi'nin  
imâmetliğinden meşrût ahz  
etmiş olduğu vazîfesi Hâsılât  
Guruş  
70

Yakub Çelebi Veled-i  
Germiyan Evkâfi'ndan ahz  
etmiş olduğu vazîfesi  
3  
Hâsılât-ı senevîsi  
Guruş  
75

Sağmân inek  
Re's  
1  
Hâsılât  
Guruş  
20

Dâhil-i kazâ olan Armudili Nâhiyesi'ne tâbi' İn  
Karyesi'nde olan ağnâmından menâfî'i  
Sağmân ağnâm  
Re's  
30  
Nısf-ı hâsılât  
Guruş  
105

Bir senede tahmînen temettu'âtı

Guruş  
770

*Duhancı esnâfından*

*Vergisü*

*Guruş*

75

**Hâne**

**Numara**

**27**

**68**

**Ahî Boyacı İshak Efendi'nin emlak ve arâzî ve temettu'âtı**

Şehirküstü Mahallesinin imâmetliğinden  
meşrût ahz etmiş olduğu vazîfesi  
Hâsılât  
Guruş  
70

Yakub Çelebi Veled-i Germiyan Evkâfi'ndan ahz  
etmiş olduğu vazîfesi  
....../3  
Hâsılât  
Guruş  
75

Bir senede tahmînen temettu'âtı

Kıymet  
Guruş  
145

400 Me'lûf olduğu san'atından temettu'u  
545



8769/10

*Dikici esnâfından idüğü*

*Virgü-yi mahsûsadan bir senede vermiş olduğu*  
*Guruş*

25

**Hâne**

**Numara**

**28**

**68**

**Somuncuoğlu İsmail emlak ve temettu'âtı**

Kısır Camuş  
Re's  
1

Dükkân  
Kıt'a  
1  
Merkûmun ik'âd  
eylediği

Etrafşehir Nâhiyesi'nde  
Parmak viran Karyesi'nde  
gayr-i mevrû' tarla  
Dönüm  
3

Gireği Nâhiyesi'nde  
Gökçeler Karyesi'nde  
kendi mülkü olarak  
gayr-i mevrû'

Mecmû'undan bir senede tahminen temettu'âtı

Guruş

300 Me'lûf olduğu san'atından bir senede  
300

*Merkûm Börekçiler Mahallesi'ne nakl itmiş olduğu*

**Hâne**

**Numara**

**29**

**71**

**Malakoğlu Halil temettu'âtı**

**Hâne**

**Numara**

**30**

**73**

**Gedikli Mehmed'in temettu'âtı**

Merkûmun emlakâ dâ'ir bir nesnesi olmayub zü'l-ihsânın i'ânesiyle idâre olduğu

*Neccâr esnâfından idüğü*

*Virgü-yi mahsûsadan bir senede vermiş olduğu*  
*Guruş*

10

**Hâne**

**Numara**

**31**

**73**

**Arabacı Dülger Mustafa emlak ve temettu'âtı**

Dükkân  
Kıt'a  
1

Merkûmun ik'âd eyleği

Merkûmun hânesinden başka emlak ve arâziye dâ'ir bir nesnesi olmayub me'lûf olduğu san'atından  
bir senede tahminen temettu'âtı

Guruş

450

Attâr esnâfindan idiği

Virgü-yi mahsûsadan bir senede vermiş olduğı

Guruş

150

Hâne

Numara

32

78

**Hacı Ali Efendi emlâk ve temettu'âtı**

Dâhil-i kazâ olan Gümüş Nâhiyesi'nde Ortaca  
Karyesi'nde Satılmışoğlu  
Mustafa ile iştirâk

Dâhil-i kazâ bulunan Altuntaş Nâhiyesi'nde  
Zemme Karyesi'nde Kırkanoğlu  
Mustafa ile iştirâk

Sağmân keçi	Oğlak	Kısır keçi	Kısrak	Tay	Konak tay
Re's	Re's	Re's	Re's	Re's	üç yaşlı
10	10	8	1	1	
Hâsılât		Hâsılât	Hâsılât		Re's
Guruş		Guruş	Guruş		2
70		4	25		

Dükkân	Diğer dükkân
Kıt'a	Kıt'a
2	1
İcâr-ı seneviyyesi	Merkûmun ik'âd
Guruş	eylediğı
350	

Dâhil-i kazâ olan Etrafşehir Nâhiyesi'nde	
Komari Karyesi'nde	
meyve bağçesi	
Dönüm	Kıt'a
10	2
Hâsılât-ı seneviyyesi	
Guruş	
270	

Civârîşehirde Karapınar'da kendi mülkü
olarak Lâlâ Hüseyin Paşa Mahallesi'nde
Emiroğlu Süleyman ile iştirâk mevrû' tarla
dönüm
12
Hâsılât-ı seneviyyesi
Guruş
70

Dâhil-i kazâ olan Etrafşehir Nâhiyesi'nde Bölücek
Karyesi'nde karye-i mezbûrdan Bayrakdaroğlu
Mehmed ile iştirâk mevrû' tarla
Dönüm
5
Hâsılât-ı seneviyyesi
Guruş
21

Dâhil-i kazâ olan Gümüş Nâhiyesi'nde
Yoncalı Çiftliği'nde kendi mülkü olarak
karye-i mezbûrdan Nalçabıkoğlu Mehmed
ile iştirâk mevrû' tarla
Dönüm
15
Hâsılât-ı seneviyyesi
Guruş
70

Dâhil-i kazâ olan Virancık Nâhiyesi'nde
Doğancılar Karyesi'nde İsa Bey Çiftliği
mevrûfundan du'âgûyluğa mahsûs sene-i sâbıka
hissesi
Guruş
150
Ez-gayr-ı harc-ı muhâsebe

Mecmû'undan bir senede tahminen temettu'âtı

Guruş

1025

400 Me'lûf olduğı san'atından bir senede

1425

8769/11

*Ekmekçi kalfası idüğü*

*Virgü-yi mahsûsadan bir senede vermiş olduğu*  
*Guruş*

25

**Hâne**

**Numara**

**34**

**81**

**Ekmekçi Hüseyin emlâk ve temettu'âtı**

Merkûmun emlâka dâ'ir hiçbir nesnesi olmayub me'lûf olduğu  
san'atından bir senede tahminen temettu'âtı

Guruş

0250

*Teb'adan idüğü*

*Virgü-yi mahsûsadan bir*  
*senede vermiş olduğu*

*Guruş*

80

*Susamcı esnâfindan idüğü*

**Hâne**

**Numara**

**Numara**

**35**

**83**

**86**

**Müdevî Yusuf hânesinde sâkin üvey oğlu İsmail emlâk ve temettu'âtı**

Merkûmun emlâka dâ'ir bir nesnesi olmayub me'lûf olduğu teb'alığından  
bir senede tahminen temettu'âtı

Guruş

300

400 Oğlu me'lûf olduğu san'atından bir senede  
700

*Tellaklık me'lûf idüğü*

*Virgü-yi mahsûsadan bir*  
*senede vermiş olduğu*

*Guruş*

20

*Mu'allim-i sıbyân olduğu*

**Hâne**

**Numara**

**Numara**

**35**

**81**

**86**

**Tellak Halil emlâk ve temettu'âtı dâhil-i hâne üveği oğlu Hacı Şerif Efendi**

Merkûmun emlâka dâ'ir bir nesnesi olmayub bir senede me'lûf olduğu san'atından tahminen  
temettu'âtı

Guruş

250

**Defter-i mezkûrun dördüncü hâne altıncı numara Yakub Hocaoglu Hacı Süleyman Efendi'nin zevcesi hatunenin temettu'âtı**

Dükkân Hisse-i sülüs Kıt'a 3 Îcâr-ı seneviyyesi Guruş 219	Etrafşehir Nâhiyesi'nde Komari Karyesi'nde bağçe Dönüm 1,5 Hâsılât-ı seneviyyesi Guruş 20	Nâhiye-i mezbûrda Kınık karyesi civârında asiyâb-ı hisseyi sülüs Îcâr-ı seneviyyesi Guruş 100	Eskişehir Sancağı'nda İnönü kazâsında Eslemez karyesi kurbunda asiyâb-ı hisseyi sülüsân Îcâr-ı senevisi Guruş 70
---	--	---	--

Dâhil-i kazâ bulunan Etrafşehir Nâhiyesi'nde Kapuseker Karyesi'nde

Sağmân keçi Re's 10 Hâsılât-ı seneviyyesi Guruş 70	Yoz keçi Re's 12 Hâsılât-ı seneviyyesi Guruş 6	Kısır inek Re's 1	Düğe Re's 1	Arıkovanı Aded 3
---	---	-------------------------	-------------------	------------------------

Mecmû'undan bir senede tahminen temettu'âtı  
Guruş  
485

**8769/12**

**Defter-i mezbûrun birinci hânesinde birinci numarada İmâm Abdurrahman Efendi'nin validesi Hadice Hatun'un temettu'âtı**

Dükkân Kıt'a 1 Îcâr-ı seneviyyesi Guruş 90	Mecmû'undan bir senede tahmînen temettu'ât'ı Guruş 90
---	---

**Defter-i mezbûrun onbirinci hânesinde onsekizinci numarada bulunan Demirci Hacı Hüseyin yetimleri hatunların temettu'âtı**

Kısır camuş Re's 1	Dâhil-i kazâ olan Etrafşehir Nâhiyesi'nde kendi mülkü olarak mevrû tarla dönüm 8 Hâsılât-ı seneviyyesi Guruş 294
--------------------------	---

**Defter-i mezbûrda ondördüncü hânesinde yirmibirinci numarada bulunan Nazaroğlu Ali zevcesi hatunun temettu'âtı**

**Defter-i mezbûrda onaltıncı hânesinde otuzikinci numarada bulunan Hasan Babaoğlu Mehmed**

**Ağa'nın zevcesi hatunun emlak ve temettu'âtı**

Dükkân	Dâhil-i kazâ olan Etrafşehir	Merkûmenin merhûm pederi Hacı
Kıt'a	Nâhiyesi'nde Bölücek Karyesi'nde	Şerif Ağa mevkûfundan binâ
2	bağçe	eylediği medresesinin mütevellîsi
Îcâr-ı seneviyesi	Dönüm	olduğu hasebiyle ber-vech-i maktû'
Guruş	3	Seneviye
140	Hâsılât-ı seneviyesi	Guruş
	Guruş	49,5
	20	

Mecmû'undan bir senede tahmînen  
temettu'âtı  
Guruş  
209,5

**Defter-i mezbûrda ondokuzuncu hâne kırküçüncü numarada bulunan Bosnalı Osman'ın zevcesi hatunun emlak ve temettu'âtı**

Sağmân ağnâm	Sağmân keçi	Yoz ağnâm
Re's	Re's	Re's
12	1	8
Hâsılâtı Guruş	Hâsılâtı	Hâsılâtı
<u>96</u>	Guruş	8
48 Hissesi	7	4Şerîki hissesi
	<u>3,5</u>	4
	3,5Şerîki hissesi	

Yoz keçi	Kısır	Kısır inek	Arıkovanı
Re's	Camuş	Re's	Aded
3	Re's	3	1
Hâsılât-ı	1		Çend senedir boş
Guruş			olduğu
1,5			

Dükkân	Dâhil-i kazâ bulunan Okcu	Dâhil-i kazâ bulunan Gireği
Kıt'a	Karyesi'nde bağçe	Nâhiyesi'nde Haydarlar Karyesi'nde
Îcâr-ı seneviyesi	Dönüm	kendi mülkü olarak karye-i
Guruş	0,5	mezbûrdan Molla Hasan ile bi'l-
30	Hâsılâtı	iştirâk mevrû' tarla
	000	Dönüm
	Çend seneden hâsılât alınacağı	Nısf-ı hâsılât-ı seneviyesi
		Guruş
		136

Mecmû'undan bir senede  
tahmînen temettu'âtı  
Guruş  
223

8769/13

*Defter-i nüfuûs kaydı iktizâ idecek zükûru ve nüfus olmadığından fazla olarak kayd olunmuş olduğu*

Hâne

Numara

00

00

*Hacı Receboğlu merhûm Ömer'in zevcesi hatunun temettu'âtı*

Sağmân İnek

Dükkân

Re's

Kıt'a

1

2

Hâsılâtı

Îcâr-ı Seneviyesi

Guruş

Guruş

20

70

Mecmû'undan bir senede tahmînen temettu'âtı

Guruş

90

**İcmâl-i Yekûn  
Mahalle-i Mezkûrenin**

**Yekûn-ı  
Temettu'ât**

**Yekûn-ı  
Hâne**

**Yekûn-ı  
Nüfûs-ı Mevcûd**

**Yekûn  
Virgüsi**

**Bedel-i A'sâr**

**Guruş**

**37947,5**

**59**

**154**

**Guruş**

**3871**

**Guruş**

**Sene 60**

**Sene 61**

Bâlâda mastûr mahallemiz ahâlîsinin emlâk ve temettu'âtları tahrîr olunarak hiçbir şeyi ketm ve ahfâ ve bir kimesneye gadr ve te'addî olunmamış olmağla gerek Devlet-i Aliyye me'murları ve gerek me'mûrîn-i sâ'ire gelüb tahkîk-i mâdde etdiklerinde hilâf-ı emr ve rızâ ve bir gûne hâl ve hareket rû-nümâ olur ise kendi yedimiz ile kesb eylemiş olduğumuzdan haklarımızda iktizâ eden cezâ icrâ buyurulmak üzere her ta'ahhüdümüze müş'ir ve defterimizin sıhhat-makrûn olduğunu mübeyyin tarafımızdan temhîr kılındı.

**Bende  
Muhtâr-ı Sâni  
Mahalle-i Hacı Ahmed  
1250**

**Bende  
(Okunamadı)**

**Bende  
İmâm-ı Der-  
Mahalle-i Hacı Ahmed  
1250**

Livâ-i mezbûrun Zirâ'at Müdürü bulunduğumuzdan bâlâda mastûr defter nezâret-i acizânemle terkîm ve tanzîm olduğunu mübeyyin tarafımızdan temhîr kılındı.

**Bende  
(Okunamadı)**

8769/16

*Kuyumcu esnâfindan* *Virgü-yi mahsûsadan bir* *Evsat*  
*senede vermiş olduğu*

*Guruş*  
*80*

**Hâne** **Numara**  
**1** **1**

**Boyacıoğlu Gabrael zimmî**

Mersûmun emlâka dâ'ir hiçbir nesnesi olmayub fakat me'lûf olduğu san'atından  
bir senede tahmînen temettu'âtı

*Guruş*  
*750*

*Boyacı esnâfindan* *Virgü-yi mahsûsadan bir* *Evsat*  
*senede vermiş olduğu*

*Guruş*  
*123*

**Hâne** **Numara**  
**2** **5**

**Kuyumcu Estefan**

Mersûmun emlâka dâ'ir nesnesi olmayub me'lûf olduğu san'atından bir senede tahmînen temettu'âtı

*Guruş*  
*1000*

*Lüleci esnâfindan* *Virgüsü* *Ednâ*

*Guruş*  
*00*

**Hâne** **Numara**  
**00** **00**

**Mersûm Estefan'ın hânesinde müsâfireten sâkin Kısacık zimmî**

Mersûmun emlâk-ı eşyâya dâ'ir hiçbir nesnesi olmayub meşgûl olduğu san'atından bir senede  
tahmînen temettu'âtı

*Guruş*  
*80*

*Terzi esnâfindan* *Virgü-yi mahsûsadan bir* *Ednâ*  
*senede vermiş olduğu*

*Guruş*  
*20*

**Hâne** **Numara**  
**3** **8**

**Ferhadoğlu Ohannes**

Mersûmun hiçbir nesnesi olmayub me'lûf olduğu san'atından bir senede tahmînen temettu'âtı

*Guruş*  
*200*

Terzi çırağı                      Virgü-yi mahsûsadan bir                      Ednâ  
senede vermiş olduğu  
Guruş  
10

**Hâne**                      **Numara**  
**00**                      **12**

**Dâhil-i hâne mersûmun kardaşı Nuzret**

Mersûmun hiç şeyi olmayub çıraklığından bir senede tahmînen temettu'âtı  
Guruş  
120

**8769/17**

Amel-mânde olduğu                      Virgü-yi mahsûsadan bir  
senede vermiş olduğu  
Guruş  
000

**Hâne**                      **Numara**  
**4**                      **13**

**Dilsiz Artin**

Mersûmun sâkin olduğu hânesinden başka bir nesnesi olmayub milletleri tarafından i'ânesi ile idâre  
olunmakta olduğu

Papuccu esnâfından olduğu                      Virgü-yi mahsûsadan bir                      Evsat  
senede vermiş olduğu  
Guruş  
50

**Hâne**                      **Numara**  
**5**                      **14**

**Gülezer Oğlu Ohannes zimmî**

Mersûmun emlâk ve arâzî sâ'iresi olmayub me'lûf olduğu  
san'atından bir senede tahmînen temettu'âtı  
Guruş  
400

Papuccu ırgadı olduğu                      Virgü-yi mahsûsadan bir                      Ednâ  
senede vermiş olduğu  
Guruş  
00

**Hâne**                      **Numara**  
**00**                      **15**

**Hâne-i mezbûrda sâkin mersûmun oğlu Kiforik**

Mersûm babası i'ânesinde olub fakat me'lûf olduğu san'atından bir senede tahmînen temettu'âtı  
Guruş  
100



*Boyacı esnâfindan olduğu*      *Virgü-yi mahsûsadan bir*      *Ednâ*  
*senede vermiş olduğu*  
*Guruş*  
*50*

**Hâne**      **Numara**  
**6**      **16**

**Papuccu oğlu Karabet**

Mersûmun emlâka dâ'ir bir şeyi olmayub fakat me'lûf olduğu  
san'atından bir senede tahmînen temettu'âtı  
*Guruş*  
*500*

*Boyacı Çırağı olduğu*      *Virgü-yi mahsûsadan bir*      *Ednâ*  
*senede vermiş olduğu*  
*Guruş*  
*00*

**Hâne**      **Numara**  
**00**      **17**

**Dâhil-i hâne bulunan mersûmun kardaşı Artin**

Kardaşı i'ânesinde olub fakat me'lûf olduğu  
san'atından bir senede tahmînen temettu'âtı  
*Guruş*  
*50*

*Çerçi esnâfindan olduğu*      *Virgü-yi mahsûsadan bir*      *Evsat*  
*senede vermiş olduğu*  
*Guruş*  
*90*

**Hâne**      **Numara**  
**7**      **19**

**Çerçi Tavud zimmî**

Emlâk ve sâ'iresi olmayub fakat me'lûf olduğu  
çerçiliğinden bir senede tahmînen temettu'âtı  
*Guruş*  
*900*

**8769/18**

*Terzi esnâfindan olduğu*      *Virgü-yi mahsûsadan bir*      *Ednâ*  
*senede vermiş olduğu*  
*Guruş*  
*30*

**Hâne**      **Numara**  
**8**      **20**

**Teke Artin zimmî**

Mersûmun emlâk ve arâzisi olmayub fakat me'lûf olduğu san'at ından  
bir senede tahmînen temettu'âtı  
*Guruş*  
*300*

*Terzi esnâfindan idüğü*

*Virgü-yi mahsûsadan bir  
senede vermiş olduğı*

*Guruş*

*60*

**Hâne**

**Numara**

**9**

**22**

**Üzümlüoğlu Kiforik**

*Virgü-yi mahsûsadan bir senede  
vermiş olduğı*

*Guruş*

*00*

**Hâne**

**Numara**

**00**

**00**

**Hâne-i mezkûrede müsâfireten sâkin Fransa teb‘asından Enfiyeci Zifo**

*Terzi hurdacısı olduğı*

*Virgü-yi mahsûsadan bir senede vermiş olduğı*

*Guruş*

*20*

**Hâne**

**Numara**

**10**

**23**

**Edenlioğlu Rebail**

Mersûmun emlâka dâ’ir bir nesnesi olmayub me’lûf olduğı terzi  
eskiciliğinden bir senede tahmînen temettu‘âtı

Guruş

200

*Kuyumcu esnâfindan*

*Virgü-yi mahsûsadan bir  
senede vermiş olduğı*

*Ednâ*

*Guruş*

*20*

**Hâne**

**Numara**

**11**

**23**

**Kuyumcu Varabetoğlu Mihail**

Mersûmun emlâka dâ’ir bir nesnesi olmadığından milleti i’ânesiyle idâre olunmakta ise de  
fakat me’lûf olduğı san‘atından bir senede tahmînen temettu‘âtı

Guruş

200

*Pırtıcı esnâfından*

*Virgü-yi mahsûsadan bir A'lâ  
senede vermiş olduğu  
Guruş  
123*

**Hâne**

**Numara**

**12**

**25**

**Conoğlu Kegob**

Armudili Nâhiyesi'nde

Sofu Karyesi'nde

Kısır Camuş

Re's

1

Emlâk-ı sâ'iresi olmayub me'lûf olduğu ticâretinden bir senede tahmînen temettu'âtı

Guruş

1000

**8769/19**

*Virgü-yi mahsûsadan bir Evsat  
senede vermiş olduğu  
Guruş  
00*

**Hâne**

**Numara**

**1**

**1**

**Papas Kıyâloğlu Bedros**

Mersûmun hiçbir nesnesi olmayub milleti i'ânesiyle idâre olunmakta olduğu

*Cemberci esnâfından idüğü*

*Virgü-yi Mahsûsadan Bir Senede A'lâ  
Vermiş Olduğu  
Guruş  
75*

**Hâne**

**Numara**

**00**

**2**

**Dâhil-i hâne mersûmun Kardaşı Gabrail**

Dükkân

Kıt'a

2

Îcâr-ı Seneviyyesi

Guruş

30

Sağmân inek

Re's

1

Hâsılât-ı Seneviyyesi

Guruş

20

Bir senede hâsıl-ı temettu'u

Guruş

050

550

600

Me'lûf olduğu esnâflığından

bir senede tahmînen temettu'u

Kısır inek

Re's

1

*Çerçi esnâfindan idüğü*      *Virgü-yi mahsûsadan bir*      *Evsat*  
*senede vermiş olduğu*  
*Guruş*  
*80*

**Hâne**      **Numara**  
**2**      **4**

**Sirtancioğlu Artin**

Mersûmun emlâka dâ'ir bir şeyi olmayub me'lûf olduğu esnafılığından bir senede tahmînen temettu'u  
*Guruş*  
*800*

*Terzi çırağı olduğu*      *Virgüsü*      *Ednâ*  
*Guruş*  
*000*

**Hâne**      **Numara**  
**00**      **5**

**Dâhil-i hâne mersûmun oğlu Serob**

Babası mersûmun idâresinde olub me'lûf olduğu çıraklığından bir senede tahmînen temettu'u  
*Guruş*  
*100*

**8769/20**

*Terzi esnâfindan olduğu*      *Virgü-yi mahsûsadan bir*      *Ednâ*  
*senede vermiş olduğu*  
*Guruş*  
*00*

**Hâne**      **Numara**  
**3**      **6**

**Yehni Oğlu Artin**

Mersûmun hiçbir nesnesi olmayub Zîrde mastûr oğlu Erseb i'ânesiyle idâre olunur ise de me'lûf  
olduğu san'atında bir senede tahminen temettu'u  
*Guruş*  
*200*

*Çemberci esnâfından idüğü*      *Virgü-yi mahsûsadan bir*      *Evsat*  
*senede vermiş olduğu*  
*Guruş*  
*100*

**Hâne**      **Numara**  
**3**      **7**

**Dâhil-i hâne mersûmun oğlu Etseb**

Dükkân  
Kıt'a  
1  
Mersûmun ik'ad eylediği

Sâ'ir bir şeyi olmayub fakat me'lûf olduğu esnâflığından bir senede tahmînen temettu'u  
Guruş  
400

*Kuyumcu hurdacısı*      *Virgü-yi mahsûsadan bir*      *Evsat*  
*senede vermiş olduğu*  
*Guruş*  
*00*

**Hâne**      **Numara**  
**00**      **8**

**Dâhil-i hâne müsâfiraten sâkin olan bâlâda muharrer Artin zimmînin damadı Ebrem zimmî**

Mersûmun emlâka dâ'ir bir nesnesi olmayub me'lûf olduğu san'atından bir senede tahmînen temettu'u  
Guruş  
300

*Çemberci esnâfından idüğü*      *Virgü-yi mahsûsadan bir*  
*senede vermiş olduğu*  
*Guruş*  
*100*

**Hâne**      **Numara**  
**4**      **9**

**Hadiroğlu Artin**

Mersûmun emlâk ve arâzisi olmayub fakat me'lûf olduğu esnaflığından  
bir senede tahmînen temettu'u  
Guruş  
850

*Eskici esnâfından idüğü*

*Virgü-yi Mahsûsadan Bir  
Senede Vermiş Olduğu  
Guruş  
10*

**Hâne**

**Numara**

**5**

**12**

**Alagöz oğlu Gabriel**

Mersûmun milleti ve komşuları i'ânesinde ise de başka me'lûf olduğı san'atından bir senede tahmînen temettu'u  
Guruş  
100

**8769/21**

*Terzi esnâfından idüğü*

*Virgü-yi mahsûsadan bir  
senede vermiş olduğı  
Guruş  
45*

*Evsat*

**Hâne**

**Numara**

**6**

**15**

**Yavşioğlu Agob**

Mersûmun emlâka dâ'ir bir nesnesi olmayub me'lûf olduğı san'atından bir senede tahmînen temettu'u  
Guruş  
500

*Yemenici ustası olduğı*

*Virgü-yi mahsûsadan bir  
senede vermiş olduğı  
Guruş  
45*

*Evsat*

**Hâne**

**Numara**

**00**

**16**

**Dâhil-i hâne mersûmun kardaşı Karabet**

Mersûmun hiçbir nesnesi olmayub me'lûf olduğı san'atından bir senede tahmînen temettu'u  
Guruş  
500

*Çerçi esnâfından olduğı*

*Virgü-yi mahsûsadan bir  
senede vermiş olduğı  
Guruş  
20*

**Hâne**

**Numara**

**7**

**17**

**Çiloğlanoğlu Mesail**

Guruş Dükkân  
Kıt'a  
1  
Îcâr-ı senevisi  
Guruş  
75

Bir senede hâsıl-ı temettu'u

075

200 Me'lûf olduđu san'at indan bir senede  
tahmînen temettu'u

275

*Çemberci esnâfindan idüğü* *Virgü-yi mahsûsadan bir*  
*senede vermiş olduđu*  
*Guruş*  
*90*

Hâne	Numara
8	22

**Ekmekçioğlu Agob zimmi**

Dükkân  
Kıt'a  
1  
Mersûmun ik'âd eylediği

Sağmân İnek  
Re's  
1  
Hâsılât-ı seneviyyesi  
Guruş  
20

Bir senede hâsıl-ı temettu'u

Guruş

020

700 Me'lûf olduđu ticâretten bir senede tahmînen  
temettu'u

720

*Terzi çırağı olduđu*

*Virgü-yi mahsûsadan vermiş olduđu*  
*Guruş*  
*000*

Hâne	Numara
00	23

**Dâhil-i hâne mersûmun kardaşı Artin**

Mersûmun kardaşı i'ânesinde olub fakat me'lûf olduđu çıraklıktan bir senede tahmînen temettu'u

Guruş

100

146

8769/22

*Balıkçı idüğü*

*Virgü-yi mahsûsadan bir senede  
vermiş olduğu  
Guruş  
00*

**Hâne**

**Numara**

**9**

**24**

**Mıdıkoğlu Kefork**

Mersûmun emlâk ve sâ'iresi olmayub ta'allukâtı i'ânesinde ise de ba'zen balık saydıyla zuhûr eden bir senede tahmînen temettu'âtı

Guruş  
150

*Yapucu ustası olduğu*

*Virgü-yi mahsûsadan bir  
senede vermiş olduğu  
Guruş  
20*

*Ednâ*

**Hâne**

**Numara**

**00**

**25**

**Dâhil-i hâne mersûmun oğlu Agob**

Mersûmun emlâka dâ'ir bir nesnesi olmayub meşgûl olduğu san'atından bir senede tahmînen temettu'u

Guruş  
250

*Kuyumcu esnâfından idüğü*

*Virgü-yi mahsûsadan bir  
senede vermiş olduğu  
Guruş  
100*

*Evsat*

**Hâne**

**Numara**

**10**

**27**

**Mıdıkoğlu Artin zimmînin emlâkı**

Mersûmun emlâka dâ'ir bir şeyi olmayub fakat me'lûf olduğu san'atından bir senede tahmînen temettu'u

Guruş  
300



*Ayakkârında olduđu*      *Virgü-yi mahsûsadan bir*      *Evsat*  
*senede vermiş olduđu*  
*Guruş*  
*000*

**Hâne**      **Numara**  
**00**      **28**

**Dâhil-i hâne mersûmun kardaşı Ebram zimmînin emlâkı**

Mersûmun emlâka dâ'ir bir nesnesi olmayub fakat ayakkârî zuhûrâtından bir senede  
tahmînen temettu'u  
Guruş  
300

*Kuyumcu esnâfından idüğü*      *Virgü-yi mahsûsadan bir*      *Ednâ*  
*senede vermiş olduđu*  
*Guruş*  
*00*

**Hâne**      **Numara**  
**00**      **29**

**Dâhil-i hâne mersûm Artin'in Oğlu Agob zimmî**

Mersûmun hiçbir şeyi olmayub pederi i'ânesinde olub fakat me'lûf olduđu san'atından bir senede  
tahmînen temettu'u  
Guruş  
200

**8769/23**

*Terzi çırağı olduđu*      *Virgü-yi mahsûsadan bir*      *Ednâ*  
*senede vermiş olduđu*  
*Guruş*  
*000*

**Hâne**      **Numara**  
**00**      **30**

**Kezâlik dâhil-i hâne mersûm Artin zimmînin kardaşı Karabet zimmînin emlâkı**

Mersûmun emlâka dâ'ir bir şeyi olmayub babası i'ânesinde olub fakat me'lûf olduđu çıraklığından bir  
senede tahmînen temettu'u  
Guruş  
200

*Gemci esnâfindan olduđu*      *Virgü-yi mahsûsadan bir*      *Evsat*  
*senede vermiş olduđu*  
*Guruş*  
*80*

**Hâne**      **Numara**  
**11**      **32**

**Gemci Gabrail zimmînin emlâkı**

Mersûmun emlâka dâ'ir bir nesnesi olmayub me'lûf olduđu san'atından bir senede tahmînen temettu'u  
*Guruş*  
*500*

*Tellak esnâfindan olduđu*      *Virgü-yi mahsûsadan bir*      *Evsat*  
*senede vermiş olduđu*  
*Guruş*  
*000*

**Hâne**      **Numara**  
**00**      **32**

**Mersûmun hânesinde müsâfereten sâkin olan Tellak Gırmış zimmînin emlâkı**

Mersûmun emlâka dâ'ir bir nesnesi olmayub me'lûf olduđu san'atından bir senede tahmînen temettu'u  
*Guruş*  
*200*

*Sâ'il gürûhundan olduđu*      *Virgü-yi mahsûsadan bir senede*  
*vermiş olduđu*  
*Guruş*  
*000*

**Hâne**      **Numara**  
**12**      **33**

**Menasoğlu Merdar zimmî**

Mersûmun hiçbir şeyi olmayub sâ'illiği ile idâre olunmakta olduđu  
*Guruş*  
*000*

*Teb'a makûlesinden idüğü*      *Virgü-yi mahsûsadan bir*  
*senede vermiş olduđu*  
*Guruş*  
*25*

**Hâne**      **Numara**  
**00**      **37**

**Dâhil-i hâne Mersûmun oğlu Agob zimmî'nin emlâkı**

Mersûmun emlâka dâ'ir bir nesnesi olmayub me'lûf olduđu teb'alıktan bir senede tahmînen temettu'u  
*Guruş / 200*

8769/24

*Duhan kıyıcısı olduğu*      *Virgü-yi mahsûsadan bir*      *Evsat*  
*senede vermiş olduğu*  
*Guruş*  
*20*

**Hâne**      **Numara**  
**13**      **40**

**Tuzaklıoğlu Artin zimmînin emlâkı**

Emlâka dâ'ir hiçbir nesnesi olmayub fakat me'lûf olduğu esnafılığından bir senede tahmînen temettu'u  
*Guruş*  
*250*

*Kuyumcu esnâfından idüğü*      *Virgü-yi mahsûsadan bir*      *Evsat*  
*senede vermiş olduğu*  
*Guruş*  
*300*

**Hâne**      **Numara**  
**14**      **42**

**Muldenoğlu Rabail zimmînin emlâkı**

Mersûmun emlâka dâ'ir bir nesnesi olmayub me'lûf olduğu san'atından bir senede tahmînen temettu'u  
*Guruş*  
*300*

*Düğmeci esnâfından idüğü*      *Virgü-yi mahsûsadan bir*      *Evsat*  
*senede vermiş olduğu*  
*Guruş*  
*65*

**Hâne**      **Numara**  
**15**      **45**

**Kızlıoğlu Düğmeci Agob zimmînin emlâkı**

Sağmân İnek  
Re's  
1  
Hâsılât-ı Seneviyyesi  
*Guruş*  
*20*  
Bir senede hâsıl-ı temettu'u  
*Guruş*  
*020*  
700 Me'lûf olduğu san'atından bir senede tahmînen  
temettu'u  
*720*

*Terzi esnâfindan idüğü*      *Virgü-yi mahsûsadan bir*      *Ednâ*  
*senede vermiş olduğu*  
*Guruş*  
*20*

**Hâne**      **Numara**  
**16**      **46**

**Boyacıoğlu Simav'ın zimmînin emlâkı**

Mersûmun emlâka dâ'ir bir nesnesi olmayub me'lûf olduğu san'atından bir senede tahmînen temettu'u  
Guruş  
250

*Pertemci ve çemberci*      *Virgü-yi mahsûsadan bir*      *Evsat*  
*esnâfindan idüğü*      *senede vermiş olduğu*  
*Guruş*  
*55*

**Hâne**      **Numara**  
**00**

**Mersûmun hânesinde müsâfereten sâkin olan Çırgıanoğlu Artin zimmînin emlâkı**

Mersûmun emlâka dâ'ir bir nesnesi olmayub me'lûf olduğu esnaflığından bir senede tahmînen  
temettu'u  
Guruş  
550

**8769/25**

*Çemberci esnâfindan idüğü*      *Virgü-yi mahsûsadan bir*      *Evsat*  
*senede vermiş olduğu*  
*Guruş*  
*123*

**Hâne**      **Numara**  
**17**      **47**

**Behnioğlu Agob zimmînin emlâkı**

Etrafşehir Nâhiyesi'nde Yenice Karyesi'nde Çobanoğlu Halil'in kendi mülkü olarak ber- vech-i iştirâk  
zer' etmiş oldukları  
tarla dönüm  
2  
Nısf-ı hâsılâtı seneviyyesi  
Guruş  
45

Bir senede  
tahmînen hâsıl-ı temettu'u

Guruş

045

800 Me'lûf olduđu ticâretinden bir senede tahmînen  
temettu'u

845

*Pederi ma'iyetinde idüğü*

*Virgü-yi mahsûsadan bir  
senede vermiş olduđu*

*Evsat*

*Guruş*

*000*

**Hâne**

**Numara**

**00**

**48**

**Dâhil-i hâne mersûmun oğlu Karabet zimmînin emlâkı**

Mersûmun emlâka dâ'ir bir nesnesi olmayub pederi i'ânesinde ise de me'lûf olduđu teb'alığından bir  
senede tahmînen temettu'u

Guruş

130

*Kuyumcu esnâfından idüğü*

*Virgü-yi mahsûsadan bir  
senede vermiş olduđu*

*Evsat*

*Guruş*

*55*

**Hâne**

**Numara**

**18**

**51**

**Solakoğlu Banos zimmînin emlâkı**

Mersûmun emlâka dâ'ir bir şeyi olmayub me'lûf olduđu san'atından bir senede tahmînen temettu'u

Guruş

400

*Babası ma'iyetinde idüğü*

*Virgü-yi mahsûsadan bir  
senede vermiş olduđu*

*Ednâ*

*Guruş*

*000*

**Hâne**

**Numara**

**00**

**52**

**Dâhil-i hâne mersûmun oğlu Ohannes zimmî**

Mersûm babasının idâresinde ve ma'iyetinde ise de me'lûf olduđu  ıraklığından  
bir senede tahmînen temettu'u

Guruş

150

152

*Eskici esnâfından idüğü*      *Virgü-yi mahsûsadan bir*      *Evsat*  
*senede vermiş olduğu*  
*Guruş*  
*60*

**Hâne**      **Numara**  
**19**      **54**

**Memziroğlu Hoseb zimmînin emlâkı**

Etrafşehir Nâhiyesi'nde Seker Karyesi'nde  
Hacı İbrahim oğlu Ali ile bi'l-iştirâk  
Mezrû' hissesi  
Nısf-ı hâsılât  
Guruş  
294

Bir senede hâsıl-ı temettu'u  
Guruş  
294  
500 Me'lûf olduğu san'atından tahmînen bir senede  
temettu'u  
794

**8769/26**

*Haffâf esnâfından idüğü*      *Virgü-yi mahsûsadan bir*      *Evsat*  
*senede vermiş olduğu*  
*Guruş*  
*90*

**Hâne**      **Numara**  
**20**      **59**

**Izberoğlu Nikos zimmînin emlâkı**

Dükkân	Yoz Camuş	Malak
Kıt'a	Re's	Re's
1	1	1
Mersûmun ik'âd eylediği		Altmış üç senesi hâsılât göreceği

Mersûmun sâ'iresi olmayub fakat me'lûf olduğu esnâflığından bir senede  
tahmînen temettu'u  
Guruş  
800

*Mersûmun ma'iyetinde çırak* *Virgü-yi mahsûsadan bir* *Ednâ*  
*olduğu* *senede vermiş olduğu*  
*Guruş*  
*000*

**Hâne** **Numara**  
**00** **61**

**Dâhil-i kazâ mersûmun kardaşı Estefan zimmînin emlâkı**

Mersûmun kardaşı idâresinde ve ma'iyetinde olub fakat me'lûf olduğu çıraklığından bir senede  
tahmînen temettu'u  
Guruş  
100

*Virgü-yi mahsûsadan bir* *Mersûm Katolik olmak*  
*senede vermiş olduğu* *mülâbesesiyle onikinci hâned*  
*Guruş* *yirmibeşinci numarada mukayyed*  
*000* *bulunmuş olduğu*

**Hâne** **Numara**  
**21** **62**

**Cıvıkoğlu Kikorik zimmî**

*Amel-mânde olduğu* *Virgü-yi mahsûsadan bir*  
*senede vermiş olduğu*  
*Guruş*  
*000*

**Hâne** **Numara**  
**22** **68**

**Serkes nâm zimmînin temettu'âtı**

Mersûmun hiçbir nesnesi olmayub milleti i'ânesiyle idâre olunmakta  
olduğu  
Guruş  
000

**DÖRDÜNCÜ BÖLÜM**  
**BALIKLI MAHALLESİ**



8770/2

**Hüdâvendigâr Eyâleti mülhakâtında Kütahya Sancağı'nda nefis-i Kütahya mahallâtından Balıklı Mahallesi ahâlîsinin emlâk ve arâzî ve temettu'âtlarını mübeyyin defteridir**

*Meşâyih-i izâmdan idüğü*

*Virgü olarak bir senede vermiş olduğu*

*Guruş*

*00*

**Hâne**

**Numara**

**1**

**1**

**Mahalle-i mezbûr sekenesinden Halvetî Tekkesi Şeyhi Yahşîzâde Şeyh İsmail Efendi'nin emlâk ve temettu'âtı**

Dâhil-i kazâ bulunan Etrafşehir  
Nâhiyesi'ne tâbi' Çalica Karyesi'nde kendi  
mülkü olarak mevrû' tarla dönüm ve  
Karye-i mezbûrda şerîki olan Mustafa oğlu  
Hasan'dan hissesine isâbet eden  
Sülûs hissesi hâsılâtı

Guruş  
300

Yine Karye-i mezbûr defterinde mukayyed  
Debbâğoglu Mehmed'e müşterek olarak ufak-ı  
hayvânât

Sağmân Ağnâm	Sağmân Keçi	Yoz ağnâm
Re's	Re's	Re's
25	48	7
Nısf-ı hâsılâtı	Nısf-ı hâsılâtı	Nısf-ı hâsılâtı
Guruş	Guruş	Guruş
100	167	3,5

Sağmân Manda  
Re's  
1  
Hâsılât  
Guruş  
60

Ve yine Etrafşehir Nâhiyesi'nde Akkilise  
Karyesi'nde kendi mülkü olarak tarla mevrû' dönüm  
7 müşteregi Yunusoglu Halil'den hissesine isâbet  
eden  
Nısf hâsılâtı  
Guruş  
42

Post-nişînliğe merbûr olarak Hatûne Vakf-ı  
Şerîf'den hissesine isâbet eden sülûs hissesi  
hâsılâtı  
Sülûs hissesi hâsılâtı  
Guruş  
105

Balıklı Mescid-i Şerîfi mâmeti rubu' hissesine isâbet  
eden hâsılâtı senevîsi  
Rubu'-ı hâsılâtı  
Guruş  
75

Dâhil-i kazâ bulunan Gümüş Nâhiyesi'nde  
Sultanşah Çiftliği Zâviyesi'nden rubu'  
hissesine isâbet eden hâsılâtı  
Rubu' hissesi hâsılâtı  
Guruş  
21

Ve yine Gümüş Nâhiyesi'nde Çiledâr Sultan  
Zâviyesi'nden isâbet eden sülûs hissesi hâsılâtı  
Sülûs hissesi hâsılâtı  
Guruş  
42

Germiyanzâde Yakub Çelebi Vakf-ı  
Şerefi'nden du'âgûyluğa mahsûs ve yine  
vakf-ı şerîfin nezâret cihetine mahsûs olarak

Hâsılâtı	Hâsılâtı
Guruş	Guruş
240	145

Mûmâ-ileyh Efendi'nin bir senede tahmînen  
temettu'âtı

Guruş  
1301,5

Virgü olarak bir senede vermiş olduğu

Guruş  
30

**Hâne Numara**

**00**

**5**

**Numarada Şeyh İsmail Efendi'nin hânesinde bulunan karındaşı oğlu Mehmed Efendi'nin emlâk  
ve temettu'âtı**

Dâhil-i kazâ bulunan Etrafşehir  
Nâhiyesi'ne tâbi' Çalica Karye  
müşterek kendi mülkleri olarak  
mezrû' tarlalarından Karye-i  
mezbûralı Mesni oğlu  
müşterekinden hissesine isâbet  
iden  
Sülûs hissesi hâsılâtı  
Guruş  
300

Ve yine Etrafşehir Nâhiyesi'nde  
Akkilise Karyesi'nde kendi  
mülkü olarak mezrû' tarla  
dönüm /7  
Karye-i mezkûrda müştereki  
Yunus oğlu Halil'den hissesine  
isâbet iden  
Nısf-ı hissesi hâsılâtı  
Guruş  
42

Hâtûne Vakf-ı Şerîfi'nden  
hissesine isâbet iden sülûs  
hissesi hâsılâtı  
Sülûs hissesi hâsılâtı  
Guruş  
105

Balıkli Mescid-i Şerîfi'nden İmâmetine meşrûr  
hissesine isâbet iden rubu' hissesi hâsılât-ı senevî  
Rubu' hissesi hâsılâtı  
Guruş  
75

Gümüş'Nâhiyesi'nde Sultanşah Çiftliği  
Zâviyesi'nden hissesine isâbet iden rubu' hissesi  
hâsılât-ı senevî  
Rubu' hissesi hâsılâtı  
Guruş  
21

Yine Gümüş Nâhiyesi'nde Çiledâr Sultan  
Zâviyesi'nden hissene isâbet iden sülûs hissesi  
hâsılât-ı senevî

Sülûs hissesi hâsılâtı  
Guruş  
42

Germiyanoglu Yakub Çelebi Vakf-ı Şerîfinden  
ve yine imâmetliğe  
mahsûs olarak nezâret cihetinden içün

Hâsılâtı	Hâsılâtı
Guruş	Guruş
145	24

Merkûmun bir senede tahmînen  
temettu'âtı  
Guruş  
970

*İmâm-ı Mescid idiğü Vergi olarak bir senede vermiş olduğı*  
Guruş  
34

**Hâne Numara**

**2 6**

**Mahalle-i mezbûr sekenesinden Yahşizâde Seyyid Mehmed Arif Molla'nın emlâk ve temettu'âtı**

Hatûne Vakf-ı Şerîfi'nden post-  
nişinliğine meşrût hissesine  
isâbet eden sülüs hissesi hâsılâtı  
Sülüs hissesi hâsılâtı  
Guruş  
105

Balıkli Mescid-i Şerîfi'nden  
nısf-i imâmet hissesine isâbet  
iden hâsılât-ı senevîsi  
Nısf hâsılâtı  
Guruş  
150

Dâhil-i kazâ bulunan Gümüş  
Nâhiyesi'ne tâbi' Sulltan Şah  
Çiftliği Zâviyesi'ne isâbet nısf-  
ı hissesi  
hâsılât-ı senevîsi  
Nısf hâsılâtı  
Guruş  
42

Yine Gümüş Nâhiyesi'nde Çiledâr Sultan  
Zâviyesi'nden hissesine isâbet eden sülüs hissesi  
Hâsılât-ı senevîsi  
Sülüs hisse-i hâsılâtı  
Guruş  
42

Germiyanzâde Yakub Çelebi  
Vakf-ı Şerîfi'nden du'âgûy ciheti olarak  
hisesine isâbet iden hâsılâtı  
Hâsılâtı  
Guruş  
330

Merkûmun bir senede tahmînen temettu'âtı  
Guruş  
669

*Ashâb-ı halâkadan*

*Virgü olarak bir senede vermiş olduğı*  
Guruş  
80

**Hâne Numara**

**3 8**

**Mahalle-i mezbûr sekenesinden el-Hâc Beşir Ağazâde Seyyid Beşir'in emlâk ve temettu'âtı**

Dâhil-i kazâ olan Civârşehir  
Nâhiyesi'ne tâbi' Çalıca  
Karyesi'nde kendi mülkü olarak  
Mesnioğlu ile iştirâk mevrû'  
hissesi  
Nısf-ı hâsılât  
Guruş  
300

Nâhiye-i mezkûra tâbi'  
Karacaviran Karyesi'nde İlyas  
Oğlu Hüseyin ile iştirâken  
mevrû'undan hissesi  
Nısf-ı hâsılât  
Guruş  
348

Dükkân kıt'a  
1  
İcâr-ı senevî  
Guruş  
30

Yakub Çelebi Veled-i Germiyan Evkâfı'nın  
cibâyet ve kitâbetliğine meşrûtiye olarak vakf-ı  
mezbûrdan mevrîd ta'börü ile ahz olunan Hinta  
Şa'ir Keyl Keyl  
18 18  
Hâsılâtı senevî Guruş  
198

Merkûmun bir senede temettu'âtı  
Guruş  
876

8770/4

<i>Ashâb-ı Halakadan idüğü</i>	<i>Virgü-yi mahsûsadan bir senede vermiş olduğu Guruş 200</i>	<i>Pederi ıyâlinde olduğu</i>	<i>Pederi ıyâlinde olduğu</i>	<i>Pederi ıyâlinde olduğu</i>
------------------------------------	---	-----------------------------------	-----------------------------------	-----------------------------------

Hâne	Numara	Numara	Numara	Numara
4	9	10	11	12

**Kara Ağazâde Hacı İsmail Ağa ve ıyâlinde bulunan oğlu Ahmed Ağa ve Halil Efendi ve Süleyman Efendi emlâk ve arâzî ve temettu'âtları**

Dâhil-i kazâ Etrafşehir  
Nâhiyesi'nde Ekizöyük  
Karyesi'nde Emir Süleyman  
oğlu Ahmed ile müştereken  
mezrû' tarla  
Dönüm  
00  
Nısf-ı hâsılât-ı senevî  
Guruş  
375

Nâhiye-i mezkûrda Kızılca -  
viran Karyesi'nde şürekâları ile  
bi'l-iştirâk mezrû' tarla  
Dönüm  
00  
Nısf-ı hâsılât-ı  
senevî  
Guruş  
260

Gümüş Nâhiyesi'ne tâbi' Ağaç  
Karyesi'nde Kabakoğlu Osman  
ve Cambazoğlu Halil ile  
müştereken mezrû' tarla  
Dönüm  
00  
Nısf-ı hâsılât-ı  
senevî  
Guruş  
451

Gümüş Nâhiyesi'nde Bağçe  
Karyesi Deli Ahmedoğlu  
Mehmed ve Ahmed ile  
müştereken mezrû' tarla  
Dönüm  
00  
Nısf-ı hâsılât-ı  
senevî  
Guruş  
184,5

Nâhiye-i mezkûrda Kızıl Yakub  
Karyesi'nde ber-vech-i du'âgûy-  
ı bâ-berât Kızıl Yakub Zâviyesi  
meşrûtasından hâsılâtı  
Senevî  
Guruş  
150

Şehir civârında sebze bağçesi  
Dönüm  
00  
Îcâr-ı senevî  
Guruş  
60

Altuntaş Nâhiyesi'nde Yapılcan  
Karyesi'nde kendi mülkü olarak  
şerîki Berberoğlu Mustafa ile  
müştereken mezrû' tarla  
Dönüm  
00  
Nısf-ı hâsılât-ı  
senevî  
Guruş  
256

Ağâ-yı mûmâ-ileyhimâ kendi  
idâre sinde bulunan ağnâm ve  
keçi menafî'ı  
Hâsılât-ı senevî  
Guruş  
105

Def'a Ağâ-yı mûmâ  
ileyhimâların kendi mülkü  
olarak tarlalarından ücretle zer'  
etdirmiş tarla mezrû'  
Dönüm  
00  
Hâsılât-ı senevî  
Guruş  
120

Dâhil-i kazâ Virancık  
Nâhiyesi'nde Sofu Karyesi'nde  
Sipahioğlu Ahmed ile  
müştereken mevrû' tarla

Dönüm

00

Nısf-ı hâsılât-ı

senevî

Guruş

270

İki kıt'a han ve civârında kâ'in  
dekâkîn üç sehminde bir sehmi

hissesi

İcâr-ı senevî

Guruş

1200

Karye-i mezbûrda Minnet -oğlu  
Hasan ile müştereken mevrû'

tarla

Dönüm

00

Nısf-ı hâsılât-ı

senevî

Guruş

34,5

Karye-i mezbûrda Bayramoğlu  
Ali ile müştereken mevrû' tarla

Dönüm

00

Nısf-ı hâsılât-ı

senevî

Guruş

98

Dâhil-i kazâ Tavşanlı  
Nâhiyesi'nde nefis-i Tavşanlı  
kasabasında vâki' dekâkînden  
üç sehminde bir sehmi hissesi

İcâr-ı senevî

Guruş

100

Mecmu'undan bir senede  
tahmînen temettu'âtı

Guruş

3.664

Bâlâda mastûr hâne-i mezkûrda merkûmun torunu sabî Hüseyin bin Mehmed Reşid merkûm-ı sabînin  
Kütahya sancağında Uşak Nâhiyesi'nde Emkes nâm Karye ve gayriden 6056 Akçe yazulu tımara  
mutasarrıf olduğu

Guruş

00

#### Numara 10 da bulunan zevceleri hâtûnların emlâk ve temettu'âtı

Hâtûnun dükkân ve ağâ-yı  
mûmâ-ileyhin zevcesi

Aded

3

İcâr-ı senevî

160

Numara 11'de bulunan Halil  
Efendi zevcesi hâtûnun dükkân

kıt'a

Aded

3

İcâr-ı senevî

Guruş

150

Numara 12'de bulunan  
Süleyman Efendi zevcesi  
hâtûnun dükkân kıt'a

Aded

1

İcâr-ı senevî

Guruş

40

Mecmû'undan bir senede tahmînen temettu'âtı

Guruş

350

Virgü olarak bir senede vermiş olduğu Guruş  
300

Hâne

5

Numara

17

Kara Ağazâde Hacı Hüseyin Efendi'nin emlâk ve arâzî ve temettu'âtı

Dâhil-i Kazâ Altuntaş  
Nâhiyesi'nde Çakırsaz  
Karyesi'nde Hacı Ahmed ile  
hâsılâtı müşterek ağnâmından  
menafî'i  
Hâsılât-ı senevî  
Guruş  
335

Nâhiye-i mezkûrda Zemme  
Karyesi'nde Hacı Ömeroğlu  
Ömer ile hâsılâtı müşterek  
ağnâmından menafî'i  
Hâsılât-ı senevî  
Guruş  
77

Karye-i mezbûrda  
Pehlivanoğlu Şerîf de kısrak  
hayvânâtından menafî'i  
Hâsılât-ı senevî  
Guruş  
45

Zemme Karyesi'nde  
Salihoğlu Süleyman ile  
müştereken mevrû' tarla  
Dönüm  
00  
Hâsılât-ı senevî  
Guruş  
315

Merkûmuda olan kısrak  
hayvânâtından menafî'i  
Hâsılât-ı senevî  
Guruş  
90

Sergi Nâhiyesi'nde Aslanapa  
Karyesi'nde Abdulkrimoğlu  
Halil ile müştereken mevrû'  
tarla  
Dönüm  
00  
Nısf-ı hâsılât-ı senevî  
Guruş  
314

Karye-i mezbûrda Ömer ile  
müştereken mevrû' tarla  
Dönüm  
00  
Nısf-ı hâsılât-ı senevî  
Guruş  
13

Karye-i mezbûrda Şakiroğlu  
İsmail ile müştereken mevrû'  
Tarla  
Dönüm  
00  
Nısf-ı hâsılât-ı senevî  
Guruş  
117

Karye-i mezbûrda Viran  
Karyeli Ahmed ile müştereken  
mevrû' tarla  
Dönüm  
00  
Nısf-ı hâsılât-ı senevî  
Guruş  
112

Dükkân kıt'a  
Aded  
4  
İcâr-ı senevî  
Guruş  
171

Etrafşehir Nâhiyesi'nde  
Ekizöyük Karyesi'nde Hacı  
Hasan ile müştereken mevrû'  
tarla  
Dönüm  
00  
Nısf-ı hâsılât-ı senevî  
Guruş  
350

İki kıt'a ve han civârında kâ'in  
dükkânın üç sehmden bir  
sehmi  
İcâr-ı senevî  
Guruş  
1200

Dâhil-i kazâ bulunan  
Tavşanlı Nâhiyesi'nde nefsi  
Tavşanlı'da kâ'in dekâkîn  
sehminden bir sehmi  
İcâr-ı senevî  
Guruş  
100

Mecmû'undan bir senede tahmînen temettu'âtı  
Guruş  
3.340

## Hâne

### 00 Mezkûrda mûmâ-ileyhin vâlidresi ve zevcesi hâtûnların emlâk ve temettu'âtı

Vâlidresinin Dükkân kıt'a

6

Îcâr-1 senevî

Guruş

204

Şehir kurbunda sebze bağçesi

Dönüm

00

Îcâr-1 senevî Guruş 200

Zevcesinin Dükkân kıt'a

4

Îcâr-1 senevî

Guruş

321

Virancık Nâhiyesi'nde Afşar Karyesi'nde  
kendi mülkü olarak Balcıoğlu Süleyman ile  
müştereken mevrû' tarla

Dönüm

00

Nısf-1 hâsılât-1 senevî Guruş 412

Dâhil-i kazâ Gümüş Nâhiyesi'nde nefis-i Gümüş  
Karyesi'nde bâ-berât-1 âlî mütevellîsi bulunduđu  
Molla Beğ Câmî'i Şerîfî'n merbûtât-1 evkâfından  
hâsılât-1 vâkı'ası

Guruş

200

128 Câmî'-i mezkûrun imâm ve hatîbin  
vazîfelerinden minhâ

72

Dâhil-i kazâ Altuntaş Nâhiyesi'nde Hamur  
Karyesi'nde bâ-berât mutasarrıf olduđu Şeyh Ali  
Zâviyesi'nin hâsılât-1 vâkı'ası

Hâsılât-1 senevî

Guruş

300

Etrafşehir Nâhiyesi'nde Akkilise Karyesi'nde  
kendi mülkü olarak Cedioğlu ile müştereken  
mevrû' tarla

Dönüm

00

Nısf-1 hâsılât-1 senevî

Guruş

325

Mecmû'undan bir senede tahmînen temettu'âtı

Guruş

0.404 Vâlidresi temettu'âtı

1.530 Haremi temettu'âtı

1.934

8770/6

Yorgancı esnâfi

Virgü olarak bir senede vermiş olduđu

Guruş

10

Hâne

Numara

6

24

### Mahalle-i mezbûr sekenesinden Tekfurdağlıoğlu Mehmed'in emlâk ve temettu'âtı

Sağmân manda

Re's

1

Hâsılâtı

Guruş

60

Merkûmun emlâk ve arâziye dâ'ir bir şeyi olmayub fakat  
me'lûf olduđu san'atından bir senede tahmînen temettu'âtı

Guruş

060

100 Merkûmun me'lûf olduđu san'atından temettu'u

160

*Celeb tüccârı idüğü*

*Virgü olarak bir senede vermiş olduğu*  
*Guruş*  
*120*

**Hâne**

**Numara**

**7**

**25**

**Mahalle-i mezbûr sekenesinden Sarımsakcıoğlu Hacı Hüseyin'in emlak ve temettu'âtı**

Sağmân manda  
Re's  
1  
Hâsılâtı  
Guruş  
60

Dâhil-i kazâ bulunan Gümüş  
Nâhiyesi'ne tâbi' Yenice  
Karyesi civârında vâki' kendi  
mülkü olarak âsiyâb-ı bâb-ı  
kıt'a  
2  
Îcâr-ı senevî  
Guruş  
420

Eskişehir sancağında vâki' İnönü  
kazâsında Isınmaz Karyesi  
civârında kendi mülkü olarak  
âsiyâb-ı bâb-ı  
kıt'a  
1  
Îcâr-ı senevî  
Guruş  
00

İş bu değirmen hâsılâtı temettu'âtı  
mahallinde kayd olunacağı

Dâhil-i kazâ bulunan Emrudili Nâhiyesi'ne tâbi' Sobran Karyesi'nde hâne numara Arap Mehmed ile  
hâsılâtı müşterek hayvânâtından mahsûs hissesi

Kuzu  
Re's  
90

Sağmân ağnâm  
Re's  
90  
Nısf-ı hâsılâtı  
Guruş  
360

Yoz Ağnâm  
Yoz Keçi  
Re's  
80  
Nısf-ı hâsılâtı  
Guruş  
40

Merkûmun bir senede tahmînen temettu'âtı

Guruş  
920

740 Merkûmun me'lûf olduğu ticâretinden temettu'u  
1660

*Koltukçu idüğü*

*Virgü olarak bir senede vermiş*  
*olduğu*  
*Guruş*  
*30*

*Bedel-i A'sârı*  
*Guruş*  
*4*

**Hâne**

**Numara**

**8**

**29**

**Mahalle-i mezbûr sekenesinden Postalıcıoğlu Osman'ın emlak ve temettu'âtı**

Germiyanzâde Yakub Çelebi Vakf-ı Şerîfi  
Zâviyesi'nde ferrâşiye hizmetinden hâsılâtı  
Hâsılâtı  
Guruş  
165



Sağmân Manda  
Re's  
1  
Hâsılâtı  
Guruş  
60

Merkûmun bir senede tahmînen temettu'âtı  
Guruş  
265  
100 Merkûmun me'lûf olduđu ticâretinden temettu'u  
365

8770/7

*Müderri idüğü*

*Virgü olarak bir senede vermiş olduđu*

*Guruş*

50

**Hâne**

**Numara**

**9**

**31**

**Mahalle-i mezbûr sekenesinden İbiş Efendizâde Abdullah Efendi'nin emlâk ve temettu'âtı**

Rüstem Paşa Medresesi  
Müderri olub tedrisinden  
merbût Kara İvaz  
Karyesi'nden isâbet iden  
Hissesine isâbet iden hâsılâtı  
Guruş  
150

Dâhil-i kazâ bulunan Etrafşehir  
Nâhiyesi'ne tâbi' Çukurca ve  
Kiriç Karyelerinde kendi  
mülkleri olarak mevrû'  
tarlalarından müştereklerinden  
isâbet iden nısf-ı hissesi  
Nısf-ı hâsılâtı  
Guruş  
110

Mahalle-i mezbûrda vâki'  
Balıklı Hamamı'ndan  
müderriliğine mevrût hissesine  
isâbet iden hissesi  
Hâsılâtı  
Guruş  
25

Nâhiye-i mezkûra tâbi'  
Kasura Karyesi'nde  
Demürcioğlu Şerîf'ten  
İmâmoğlu Mehmed ile bi'l-  
iştirâk mevrû'  
Nısf-ı hâsılât  
Guruş  
366

Civârşehir Nâhiyesi'ne tâbi'  
Zağra Karyesi'nde Kadiroğlu  
Kadir ile müştereken mevrû'  
Nısf-ı hâsılât  
Guruş  
100

Nâhiye-i mezkûra tâbi' Karaöz  
Karyesi'nde Bodduroğlu  
Himmet ile müştereken mevrû'  
Nısf-ı hâsılât  
Guruş  
42

Bir senede tahmînen temettu'âtı  
Guruş  
783

*Mahkeme Kâtibi idüğü*

*Virgü olarak bir senede vermiş olduğu*

*Guruş*

80

**Hâne**

**Numara**

**10**

**33**

**Mahalle-i mezbûr sekenesinden Muhîzâde Arif Efendi'nin emlâk ve temettu'âtı**

Dâhil-i kazâ bulunan Etrafşehir Nâhiyesi'ne  
tâbi' Kerç Karyesi'nde kendi mülkü olarak  
mezrû' tarla dönüm müştereği

İsâbet iden hissesi

Nısf-ı hâsılâtı

Guruş

40

Âsiyâb-ı bâb

kıt'a

1

Îcâr-ı senevîsi

Guruş

420

Virancık Nâhiyesi'nde Şeyhler Karyesi'nde  
zâviyeden hissesine isâbet iden hâsılâtı

Hâsılâtı

Guruş

69,5

Dâhil-i kazâ olan Gireği Nâhiyesi'ne tâbi'  
Ortaca Karyesi'nde Dervişoğlu Hacı Mehmed  
ile müştereken mezrû'

Nısf-ı hâsılât

Guruş

427

Mecmû'undan bir senede tahmînen temettu'âtı

Guruş

957,5

500

Me'lûf olduğu kitâbetden temettu'u

1.457,5

*Şeyh idüğü*

*Virgü olarak bir senede vermiş olduğu*

*Guruş*

050

**Hâne**

**Numara**

**11**

**36**

*Bedel-i A'şârı*

*Guruş*

2

**Mahalle-i mezbûr sekenesinden Muhiyzâde Şeyh Abdullah Efendi'nin emlâk ve temettu'âtı**

Dâhil-i kazâ bulunan  
Etrafşehir Nâhiyesi'ne  
tâbi' Gülbenkayası

Karyesi'nde mezrû' tarla  
dönüm müştereği

İsâbet iden hissesi

Nısf hâsılâtı

Guruş

582

Germiyanzâde Vakf-ı Şerîfi'nden du'âgûylukdan  
isâbet iden hissesi

Hâsılâtı

Guruş

66

Virancık Nâhiyesi'nde  
Şeyhler Karyesi'nde  
zâviyeden isâbet iden  
rubu' hissesi

Rubu' hissesi hâsılâtı

Guruş

69,5

Şehr civârında bağçe

Dönüm

0,5

Hâsılâtı

Guruş

20

Âsiyâb

kıt'a

1

Îcâr-ı senevîsi

Guruş

378

Timurtaş Paşa Câmi'-i Şerîfi'nde olan m  
müderrisinin tadrîsinden bir senede hâsılâtı

senevîsi

Hâsılâtı

Guruş

64,5

Mûmâ-ileyh Efendi'nin bir senede tahmînen  
temettu'âtı  
Guruş  
1180

8770/8

*Talebeden oldukları*

*Virgü olarak bir senede vermiş oldukları*  
Guruş  
80

**Hâne**

**Numara**

**Numara**

**12**

**39**

**40**

**Mahalle-i mezbûr sekenesinden Memiş Efendizâde Ahmed Efendi ve karındaşı Mehmed Efendi'nin emlâk ve temettu'âtları**

Dâhil-i kazâ bulunan Etrafşehir  
Nâhiyesi'ne tâbi' i  
Gülbenkayası'nda mevrû' tarla  
dönüm müstereği hisssesine  
isâbet iden  
Nısf hâsılâtı  
Guruş  
428

Şehir civârında kendi mülkleri  
olarak mevrû' tarla Dönüm  
22  
Müstereği hissesine isâbet iden  
Nısf-ı hâsılâtı  
Guruş  
173

Yine şehir civârında kendi  
mülkü olarak mevrû' tarla  
Dönüm  
-  
Müstereği hissesine isâbet iden  
Nısf-ı hâsılâtı  
Guruş  
294

Virancık Nâhiyesi'nde Şeyhler  
Karyesi'nde zâviyeden isâbet  
iden  
Hâsılâtı  
Guruş  
146

Şehir civârında kendi mülkleri  
olarak âsiyâb-ı bâb  
Kıt'a  
1  
Îcâr-ı Senevîsi  
Guruş  
490

Dükkân  
Kıt'a  
1  
Îcâr-ı senevîsi  
Guruş  
80

Yine dâhil-i kazâ bulunan

Sağmân Ağnâm  
Re's  
6  
Nısf-ı hâsılâtı  
Guruş  
24

Sağmân keçî  
Re's  
8  
Nısf-ı hâsılâtı  
Guruş  
28

Yoz hayvan  
Re's  
29  
Nısf-ı hâsılâtı  
Guruş  
14,5

Kuzu  
Re's  
6

Oğlak  
Re's  
8

Merkûmların bir senede tahmînen  
temettu'âtları  
Guruş

1677,5

*Kurâ imâmı idüğü*

*Virgü olarak bir senede vermiş olduğu*  
*Guruş*  
22

**Hâne**

**Numara**

**13**

**41**

**Mahalle-i mezbûr sekenesinden Tuvalıoğlu Molla Hüseyin'in emlâk ve temettu'âtı**

Dâhil-i kazâ bulunan şehir civârında kendi mülkü olarak mevrû' tarla dönüm -  
müştereği olan Şhirküstü Mahallesinden Hasan Beğöğlü Ahmed'den isâbet iden

Nısf-ı hissesi hâsılâtı

Guruş

84

Merkûmun bir senede tahmînen  
temettu'âtı

Guruş

084

150 Merkûmun imâmetten temettu'u

234

*Teb'adan idüğü*

*Virgü olarak bir senede vermiş olduğu*  
*Guruş*  
20

**Hâne**

**Numara**

**14**

**43**

**Mahalle-i mezbûr sekenesinden Yeğîn Ali Ağazâde Mestan'ın emlâk ve temettu'âtı**

Sağmân inek

Re's

1

Hâsılâtı

Guruş

20

Dâhil-i kazâ bulunan Giregi Nâhiyesi'ne tâbi'  
Haydarlar Karyesi'nde kendi mülkü olarak  
mevrû' tarla müştereği olan Kırköse Ahmed'den

hissesine isâbet

Nısf hâsılâtı

Guruş

225

Merkûmun bir senede tahmînen  
temettu'âtı

Guruş

245

**8770/9**

*Hamamcı teb'ası*

*Vergi olarak bir senede vermiş olduğu*  
*Guruş*  
14

**Hâne**

**Numara**

**15**

**48**

**Mahalle-i mezbûr sekenesinden Dağlıoğlu Abdullah'ın emlâk ve temettu'âtı**

Merkûmun emlâk ve arâzîye dâ'ir bir şeyi olmayub me'lûf olduđu teb'alıĝından bir senede  
tahmînen  
temettu'âtı  
Guruş  
100

*Teb'adan idüğü*

*Vergi olarak bir senede vermiş olduđu*  
Guruş  
40

**Hâne**

**Numara**

**16**

**50**

**Mahalle-i mezbûr sekenesinden Lapacı damadı Seyyid Osman'ın emlâk ve temettu'âtı**

Sağmân manda  
Re's  
1  
Hâsılâtı  
Guruş  
60

Merkûmun emlâk ve arâzîye dâ'ir bir şeyi olmayub me'lûf  
olduđu teb'alıĝından bir senede tahmînen  
temettu'âtı  
Guruş  
060  
350 Me'lûf olduđu teb'alıĝından temettu'u  
410

*Hasbî mü'ezzin*

*Vergi olarak bir senede vermiş olduđu*  
Guruş  
00

**Hâne**

**Numara**

**17**

**51**

**Mahalle-i mezbûr sekenesinden Hafız Abdurrahim'in emlâk ve temettu'âtı**

Merkûmun emlâk ve arâzîye dâ'ir bir şeyi olmayub fakat şunun ve bunun i'ânesiyle  
idâre olmakta idüğü

*Sâhib-i firâş idüğü*

*Vergi olarak bir senede vermiş olduđu*  
Guruş  
00

**Hâne**

**Numara**

**18**

**52**

**Mahalle-i mezbûr sekenesinden Ahmed Beşeoğlu Mahmud'un emlâk ve temettu'âtı**

Merkûmun emlâk ve arâzîye dâ'ir bir şeyi olmayub pîr-i fânî ve  
sâhib-i firâş olduğundan şunun ve bunun i'ânesiyle idâre olduđu

*Fukarâdan*

*Vergi olarak bir senede vermiş olduđu*  
Guruş  
00

**Hâne**

**Numara**

**19**

**55**

**Mahalle-i mezbûr sekenesinden Ahmed Beşeoğlu Seyyid Halil'in emlâk ve temettu'âtı**

Merkûmun emlâk ve arâzîye dâ'ir bir şeyi olmayub fakat şunun ve  
bunun i'ânesiyle idâre olmakta idüğü

8770/10

*Dibekci esnâfı idüğü*

*Vergi olarak bir senede vermiş olduğu*  
Guruş  
20

**Hâne**

**Numara**

**20**

**59**

**Mahalle-i mezbûr seknesinden Öksüz Mehmed oğlu Seyyid İbrahim'in emlâk ve temettu'âtı**

Merkûmun emlâk ve arâziye dâ'ir bir şeyi olmayub fakat me'lûf olduğu san'atından bir senede tahmînen temettu'âtı

Guruş  
250

*Barutcu idüğü*

*Virgü olarak bir senede vermiş olduğu*  
Guruş  
40

**Hâne**

**Numara**

**21**

**61**

**Mahalle-i mezbûr seknesinden Hacı Muratoğlu Seyyid el-Hâc Hasan'ın emlâk ve temettu'âtı**

Dükkân  
Kıt'a  
1  
Kendi ik'âd eylediği

Def'a dükkân  
Kıt'a  
2  
Îcâr-ı senevîsi

Germiyanzâde Vakf-ı Şerîfi  
ferâşiyetinden hissesine isâbet  
iden Hâsılâtı  
Guruş  
66

Guruş  
220  
100 Sa'âdeddin Câmi'-i Şerîfi  
kanâdillerine vakf idüğü  
120

Civârşehir Nâhiyesi'ne tâbi' Parmakviran  
Karyesi'nde Muhtâr-ı sâni Kara Mehmed ile  
müştereken mevrû'  
Nısf-ı hâsılât  
Guruş  
151

Merkûmun bir senede tahmînen temettu'âtı  
Guruş  
337  
350 Merkûmun me'lûf olduğu san'atından  
temettu'u  
687

*Hâyeci idüğü*

*Virgü olarak bir senede vermiş olduğu*  
Guruş  
070

**Hâne**

**Numara**

**22**

**63**

**Mahalle-i mezbûr seknesinden Hâyeci İbrahim'in oğlu Seyyid Ali'nin emlâk ve temettu'âtı**

Sağmân inek Re's 2 Hâsılâtı Guruş 40	Altuntaş Nâhiyesi'ne tâbi' Yalnızsaray Karyesi'nde Hacı Hatîboğlu ile kendi mülkü olarak mezrû'atdan hissesine isâbet iden Nısf hâsılâtı Guruş 233	Yine Karye-i mezbûrda müştereği olan oğlundan Sağmân ağnâm Re's 26 Nısf hâsılâtı Guruş 104 Yoz ağnâm Re's 46 Nısf hâsılâtı Guruş 46,5
Kuzu Re's 26	Dükkân Kıt'a 1 İçinde ik'a idüğü	Dükkân Kıt'a 1 Îcâr-ı senevîsi Guruş 100

Merkûmun bir senede tahmînen  
temettu'âtı

Guruş  
923

100 Me'lûf olduğu hâyecilikden temettu'u  
1.023,5

*Bolad Beğ Mescidi İmâmı  
idüğü*

*Virgü olarak bir senede vermiş  
olduğu  
Guruş  
000*

*Bedel-i A'şârı  
Guruş  
5*

**Hâne  
23**

**Numara  
66**

**Mahalle-i mezbûr sekenesinden berber Mahmudoğlu Seyyid Hafız Ahmed'in emlâk ve  
temettu'âtı**

Dâhil-i kazâ bulunan Etrafşehir Nâhiyesi'ne tâbi' Komari Karyesi'nde meyve bağçesi Dönüm 1,5 Hâsılâtı Guruş 50	Yine Etrafşehir Nâhiyesi'ne tâbi' Okçılar Karyesi'nde meyve bağçesi Dönüm 1 Hâsılâtı Guruş 00 Merkûmun bir senede tahmînen temettu'âtı Guruş 80	Mescid-i Şerîf'in imâmlığa meşrût dükkân Kıt'a 1 Îcâr-ı senevîsi Guruş 30
---	---	---

8770/11

*Fukarâdan*

*Virgü olarak bir senede vermiş olduğu*

*Guruş*

*00*

**Hâne**

**Numara**

**24**

**69**

**Mahalle-i mezbûr sekenesinden Malakoğlu Halil'in emlâk ve temettu'âtı**

Merkûmun emlâk ve arâziye dâ'ir bir şeyi olmayub fakat şunun bunun i'ânesiyle idâre olmakta olduğu

*Mahkeme hademesi*

*Virgü olarak bir senede vermiş*

*Mücellid kalfası*

*olduğu*

*Guruş*

*00*

**Hâne**

**Numara**

**Numara**

**25**

**70**

**71**

**Mahalle-i mezbûr sekenesinden Çabuk İbrahim'in ve ıyâlinde bulunan oğlu Seyyid Abdülkadir'in emlâk ve temettu'âtı**

Merkûmun emlâk ve arâziye dâ'ir bir şeyi olmayub fakat me'lûf olduğu hizmetinden bir senede tahmînen temettu'âtı

*Guruş*

*100*

*100 Oğlu Abdülkadir'in san'atından temettu'u*

*200*

*Alil ve pîr ü fânî*

*Virgü olarak bir senede*

*Kahveci teb'ası*

*Bedel-i A'şârı*

*vermiş olduğu*

*Guruş*

*Guruş*

*7*

*20*

**Hâne**

**Numara**

**Numara**

**26**

**72**

**73**

**Mahalle-i mezbûr sekenesinden Pırıkoglu Ali ve ıyâlinde bulunan oğlu Ahmed'in emlâk ve temettu'âtı**

Dâhil-i kazâ bulunan Gümüş  
Nâhiyesi'ne tâbi' ' Eblum  
Karyesi'nde Şeyh Ali  
Zâviyesi'nden ber-vech-i  
du'aâgûy hissesine isâbet iden  
Hâsılâtı  
Guruş  
63

Etrafşehir Nâhiyesi'ne tâbi'  
Durgudlar Karyesi'nde tehattüm  
i'tâsıyla hissesine isâbet iden  
Nısf hâsılâtı  
Guruş  
42

Etrafşehir Nâhiyesi'nde  
Fındıkviran'da kendi mülkü  
olarak meyve bağçesi  
Dönüm  
2  
Hâsılâtı  
Guruş  
70



Sağmân inek  
Re's  
1  
Hâsılâtı  
Guruş  
20

Merkûmun bir senede tahmînen  
temettu'âtı  
Guruş  
195  
150 Oğlu Ahmed'in me'lûf olduğu kahvecilikten  
temettu'u  
345

*Rençber*

*Virgü olarak bir senede vermiş  
olduğu  
Guruş  
250*

*Bedel-i A 'şârı  
Guruş  
10*

**Hâne**

**Numara**

**27**

**77**

**Mahalle-i mezbûr sekenesinden Hacı Halil Ağazâde Ahmed Ağa emlâk ve temettu'âtı**

Sağmân manda  
Re's  
1  
Hâsılâtı  
Guruş  
60

Dâhil-i kazâ bulunan Etrafşehir  
Nâhiyesi'ne tâbi' Çavuş  
Karyesi'nde kendi mülkü olarak  
mezrû' tarla  
Dönüm  
-  
Müştereği hissesine isâbet iden  
Nısf-ı hissesi hâsılâtı  
Guruş  
1

Etrafşehir Nâhiyesi'ne tâbi'  
Sofu Karyesi'nde kendi mülkü  
olarak meyve bağçesi  
Dönüm  
4  
Hâsılâtı  
Guruş  
100

Civâr şehir Nâhiyesi'ne tâbi' Kızılcaviran  
Karyesi'nde Genbaoğlu Eyüb ile müşterek  
Nısf-ı hâsılât  
Guruş  
177,5

Merkûmun bir senede tahmînen  
temettu'âtı  
Guruş  
503,5

**8770/12**

*Dervîşân fukarâsından*

*Virgü olarak bir senede vermiş  
olduğu  
Guruş  
25*

*Bedel-i A 'şâr  
Guruş  
10*

**Hâne**

**Numara**

**28**

**79**

**Mahalle-i mezbûr sekenesinden Hacı Halil Ağa-zâde Salih Ağa'nın emlâk ve temettu'âtı**

Sağmân manda Re's 1 Hâsılâtı Guruş 60	Dâhil-i kazâ bulunan Etrafşehir Nâhiyesi'ne tâbi' Çavuş Karyesi'nde kendi mülkü olarak mezrû' tarla dönüm - müşteregi olan hissesine isâbet iden Nısf-ı hâsılâtı Guruş 166	Etrafşehir Nâhiyesi'ne tâbi' Sofu Karyesi'nde kendi mülkü olarak meyve bağçesi Dönüm 4 Hâsılâtı Guruş 100
--	--	--

Merkûmun bir senede tahmînen  
temettu'âtı  
Guruş  
326

*Müderrîs-i kirâmdan ve Müfti idüğü*

*Virgü olarak bir senede vermiş olduğu*  
Guruş  
00

**Hâne**

**Numara**

**29**

**83**

**Mahalle-i mezbûr seknesinden el-Hâc İsmail Efendi'nin emlâk ve temettu'âtı**

Merhûm el-Hâc Şerîf Ağa Medresesi Müderrisliği'nden senevî tedrisine meşrût hâsılâtı Hâsılâtı Guruş 99	Dâhil-i kazâ olan Etrafşehir Nâhiyesi'ne tâbi' İn Karyesi'nden müşteregi olarak Musaoğlu Mustafa hissesine isâbet iden Nısf-ı hâsılâtı Guruş 150	Dükkân Kıt'a 1 Îcâr-ı senevîsi Guruş 100
---	---	---

Mûmâ-ileyh Efendi'nin bir senede tahmînen  
temettu'âtı  
Guruş  
299  
299

*Dibekçi kalfası*

*Virgü olarak bir senede vermiş olduğu*  
Guruş  
00

**Hâne**

**Numara**

**30**

**84**

**Mahalle-i mezbûr seknesinden Postalcıoğlu Seyyid İbrahim'in emlâk ve temettu'âtı**

Merkûmun emlâk ve arâziye dâ'ir bir şeyi olmayub fakat me'lûf olduğu dibekçi kalfalığından bir  
senede tahmînen temettu'âtı  
Guruş  
100

*Rençber idüğü*

*Virgü olarak bir senede vermiş olduğu*

*Guruş*

*050*

**Hâne**

**Numara**

**31**

**85**

**Mahalle-i mezbûr sekenesinden Semerci Hafız Oğlu Seyyid Mehmed Efendinin emlâk ve temettu'âtı**

Sağmân İnek Re's 1 Hâsılâtı Guruş 20	Dâhil-i kazâ bulunan Altuntaş Nâhiyesi'ne tâbi' Alibey Karyesi'nde kendi mülkü olarak mezrû' tarla dönüm 17 müşterek olan Köseoğlu Ömer ve yine müşteregi Receboğlu Osman'dan hissesine isâbet iden Nısf-ı hâsılâtı Guruş 686	Dâhil-i kazâ bulunan Emrudili Nâhiyesi'ne tâbi' Seyyid Karyesi'nde Dikenoğlu'nda müşterek ufak-ı hayvânâtdan hissesine isâbet iden Yoz İnek Re's 6	Sağmân Ağnâm Re's 12 Nısf hâsılâtı Guruş 48	Sağmân Keçi Re's 10 Nısf hâsılâtı Guruş 35	Yoz keçi Re's 3 Nısf hâsılâtı Guruş 15
---	---	--	--	---	---

Merkûmun bir senede tahmînen  
temettu'âtı  
Guruş  
804

**8770/13**

*Halîle Medresesi Müderrisi*

*Virgü olarak bir senede vermiş*

*olduğu*

*Guruş*

*20*

**Hâne**

**Numara**

**Numara**

**32**

**86**

**87**

**Mahalle-i mezbûr sekenesinden Nuhviranlızâde Mehmed Efendi ve karındaşı Molla Mustafa'nın emlâk ve temettu'âtları hânelerinde sakin enişte Molla Ahmed**

Medrese-i Mergûb'un tadrîsine meşrût senevî  
isâbet eden  
Hâsılâtı  
Guruş  
60

Dâhil-i kazâ bulunan Gireği Nâhiyesi'ne tâbi'  
Nuhviran Karyesi'nde kendi mülkleri olarak  
tarla dönüm müşteregi Deli Haliloğlu  
Ahmed'den hisselerine isâbet iden  
Nısf-ı hisse hâsılâtları  
Guruş  
259,5

Merkûmların bir senede tahmînen  
temettu'âtı

Guruş

319,5

319,5

482 Karye-i mezkûrda Kurt Alioğlu Ali ve Delibaşioğlu Hasan'dan Molla Ahmed'in hissesi  
802

*Talebe-i ulûmdan idüğü*

*Virgü olarak bir  
senede vermiş olduğu  
Guruş  
55*

*Merkûm Asâkîr-i Nizâmiyye-i Hasene-i Şâhâne  
Alayları'ndan Uçüncü Alayı'nın Uçünçü  
Taburu Kâtibi olub 59/1 tarihle bâ-berât-ı  
âlişân mahiye yüz guruş ihsân-ı hasene-i  
pâdişâhî ile mâh be-mâh Kütahya Emvâl  
Sandığı'ndan ahz itmek üzere tekâ'üden çırâğ  
olmuş idüğü*

**Hâne**

**Numara**

**33**

**88**

**Mahalle-i mezbûr sekenesinden Asâkîr-i Nizâmiyye-i Şâhâne tekâ'üdlerinden Dülger  
Ahmedoğlu Şerîf Mehmed Efendi'nin emlâk ve temettu'âtı**

Merkûmun emlâk ve arâziye dâ'ir bir şeyi olmayub bâlâda muharrer tekâ'üdünün ma'âş olarak ihsân-ı  
şâhâne buyurulmuş olan yüz guruş mahiye ile te'ayyüş ve idâre olmakta idüğü

Rençber idüğü

Virgü olarak bir senede vermiş  
olduğu  
Guruş  
50

Merkûmun Eskişehir  
sancağında Namlı nâm  
mahalde çiftliği olub mahall-î  
mezbûrda tahrîr olacağını

**Hâne**

**Numara**

**34**

**89**

**Mahalle-i mezbûr sekenesinden Mollaoğlu Mehmed Arif'in emlâk ve temettu'âtı**

Dükkân

Kıt'a

2

Îcâr-ı senevîsi

Guruş

30

Merkûmun Kütahya'da tahmînen temettu'âtı

Guruş

30

*Virgü olarak bir senede vermiş olduğu*  
Guruş  
00

Hâne	Numara	Numara
35	91	92

**Mahalle-i mezbûr sekenesinden Caneriği yetimleri Ömer ve karındaşı Mehmed'in emlâk ve temettu'âtları**

Sağmân İnek Re's 1 Hâsılâtı Guruş 20	Dâhil-i kazâ bulunan Gireği Nâhiyesi'ne tâbi' Nuhviran Karyesi'nde kendi mülkleri olarak tarla dönüm - müşteregi olan Kurt Alioğlu Ali'den hisselerine isâbet iden Nısf-ı hâsılâtı Guruş 300 Merkûmların bir senede tahmînen temettu'âtı Guruş 397	Civârşehir Nâhiyesi'nde Alayunt Karyesi'nde Muhunişoğlu Halil ile bi'l- iştirâk mezzrû'  Nısf-ı hâsılât Guruş 77
---	--	---

**8770/14**

*Bâ-berât-ı âlî Mes'ûdîn  
Karyesi imâmı*

*Virgü olarak bir senede  
vermiş olduğu*  
Guruş  
20

*Merkûmlar bâ-berât-ı âlî Mes'ûdîn  
Karyesinin İmâmı olup Karye-i mezbûrda  
imâmete meşrût ve mürûr ve ubûra it'âm-ı  
te'âmiyye için zâviyeleri olup bundan beş  
sene akdamden beru Karye-i mezbûra nakl  
eylemiş iseler de yine mahalle-i mezbûr  
defterinde temettu'âtları kayd olmuş idüğü*

Hâne	Numara	Numara
36	93	94

**Mahalle-i mezbûr sekenesinden Şeyh Mustafaoglu Şerîf İbrahim ve karındaşı Seyyid Mehmed'in emlâk ve temettu'âtları**

Sağmân inek Re's 2 Hâsılâtı Guruş 40	Dâhil-i kazâ bulunan Etrafşehir Nâhiyesi'ne tâbi' Mes'ûdîn Karyesi'nde imâmetliğe meşrût ve mürûr-ı ubûrun it'âm-ı te'âm için zâviyelerinden Hisselerine isâbet iden  Hâsılâtı Guruş 483 <u>161</u> Der-Aliyye'den olan karındaşları hissesi 322
---	---

Sağmân Ağnâm  
Re's  
13  
Hâsılâtı  
Guruş  
10

Sağmân Keçi  
Re's  
8  
Hâsılâtı  
Guruş  
65

Yoz keçi  
Re's  
11  
Hâsılâtı  
Guruş  
11

Merkûmların bir senede tahmînen  
temettu'âtları

Guruş

286,5 Merkûm Şerîf İbrahim'in temettu'u  
286,5 Biraderi Molla Mehmed'in temettu'u  
573

*Muhtâr-ı Sâni ve fukarâdan idüğü*

*Virgü olarak bir senede vermiş olduğu*  
*Guruş*

00

**Hâne**

**Numara**

**37**

**98**

**Mahalle-i mezbûr sekenesinden Karamanlıoğlu Seyyid Mustafa'nın emlâk ve temettu'âtı**

Merkûmun emlâk ve raziye dâ'ir bir şeyi olmayub şunun ve bunun i'ânesiyle idâre olunmakta idüğü

*Dervîşân fukarâsından*

*Virgü olarak bir senede vermiş olduğu*  
*Guruş*

00

**Hâne**

**Numara**

**38**

**99**

**Mahalle-i mezbûr sekenesinden Helvacıoğlu Dervîş Halil Efendi'nin emlâk ve temettu'âtı**

Merkûmun emlâk ve arâziye dâ'ir bir şeyi olmayub şunun ve bunun i'ânesiyle idâre olunmakta idüğü

*Pîr ü fânî*

*Virgü olarak bir senede*  
*vermiş olduğu*  
*Guruş*  
00

*Muhtâr-ı Evvel*

*Hamamcı idüğü*

**Hâne**

**Numara**

**Numara**

**39**

**101**

**102**

**Mahalle-i mezbûr sekenesinden Salebcioğlu Ahmed ve ıyâlinde bulunan oğlu Hamamcı Alişan'ın emlâk ve temettu'âtı**

Merkûmun emlâk ve arâziye dâ'ir bir şeyi olmayub fakat oğlu Alişan'ın müste'cir olduğu hamamdan  
bir senede tahmînen temettu'âtı

Guruş

350 Oğlu Alişan'ın müste'cir olduğu hamamdan  
temettu'u

*Talebe idüğü*

*Virgü olarak bir senede vermiş olduğu*

*Guruş*

*00*

**Hâne**

**Numara**

**40**

**105**

**Mahalle-i mezbûr sekenesinden Molla Ahmedoğlu yetimi Ahmed'in emlâk ve temettu'âtı**

Sağmân manda

Re's

1

Hâsılâtı

Guruş

60

Dâhil-i kazâ bulunan Etrafşehir Nâhiyesi'ne

tâbi' Koçak Karyesi'nde müşteregi olan

Hissesine isâbet iden

Sağmân Keçi

Re's

16

Nısf-ı hâsılâtı

Guruş

56

Merkûm yetimin bir senede tahmînen temettu'âtı

Guruş

116

**8770/15**

*Fukaradan idüğü*

*Virgü olarak bir senede vermiş olduğu*

*Guruş*

*00*

**Hâne**

**Numara**

**41**

**106**

**Mahalle-i mezbûr sekenesinden Topal Bekir'in emlâk ve temettu'âtı**

Merkûmun emlâk ve arâzîye dâ'ir bir şeyi olmayub fakat şunun ve bunun i'ânesiyle idâre olmakta idüğü

*Bakkâl*

*Virgü olarak bir senede vermiş olduğu*

*Guruş*

*10*

**Hâne**

**Numara**

**42**

**108**

**Mahalle-i mezbûr sekenesinden Molla Ahmedoğlu İbrahim'in emlâk ve temettu'âtı**

Merkûmun emlâk ve arâzîye dâ'ir bir şeyi olmayub fakat me'lûf olduğu san'atından bir senede tahmînen temettu'âtı

Guruş

150

*Debbâğ çırağı*

*Virgü olarak bir senede  
vermiş olduğu  
Guruş  
00*

*Merkûmların Karahisar sancağında  
Osman karyesinde çiftliği ve hayvânâtı  
olub mezkûr karyede tahrîr olacağı*

**Hâne**

**Numara**

**Numara**

**Numara**

**43**

**109**

**110**

**111**

**Mahalle-i mezbûr sekenesinden Osmanköylüoğlu Seyyid Mehmed Ali'nin ve karındaşı İbrahim ve diğer karındaşı Osman'ın emlâk ve temettu'âtı**

Dükkân  
Kıt'a  
2  
Hâsılâtı  
Guruş  
140

Dâhil-i kazâ bulunan Etrafşehir Nâhiyesi'ne tâbi' Bölücek  
Karyesi'nde mevrû' tarla müştereği olan  
Hisselerine isâbet iden  
nısf-ı hâsılâtı  
Guruş  
132

Merkûmların Kütahya'da tahmînen  
temettu'âtı  
Guruş  
272

*Bakkâl idüğü*

*Virgü olarak bir senede vermiş olduğu  
Guruş  
60*

**Hâne**

**Numara**

**44**

**112**

**Mahalle-i mezbûr sekenesinden Osmanköylüoğlu Seyyid Derviş Hasan'nın emlâk ve temettu'âtı**

Sağmân manda  
Re's  
1  
Hâsılâtı  
Guruş  
60

Dükkân  
Kıt'a  
3  
Îcâr-ı senevîsi  
Guruş  
240

Şehir civârında kendi  
mülkü olarak mevrû'  
tarla dönüm- müştereği  
Hissesine isâbet iden  
Nısf-ı hâsılâtı  
Guruş  
18

Sağmân İnek  
Re's  
1  
Hâsılâtı  
Guruş  
20

Merkûmun bir senede tahmînen  
temettu'âtı  
Guruş  
338  
250  
588

*Bakkâl esnâfi*

*Virgü olarak bir senede vermiş olduğu  
Guruş  
40*

**Hâne**

**Numara**

**45**

**113**

**Mahalle-i mezbûr sekenesinden Çadırcıoğlu Halil' in emlâk ve temettu'âtı**



Sağmân manda  
Re's  
1  
Hâsılâtı  
Guruş  
60

Sağmân İnek  
Re's  
1  
Hâsılâtı  
Guruş  
20

Dükkân  
Kıt'a  
1  
Hâsılâtı  
Guruş  
50

Merkûmun bir senede tahmînen temettu'âtı  
Guruş  
130  
200  
330

**8770/16**

*Bağçevan*

*Virgü olarak bir senede vermiş olduğu*  
*Guruş*  
*40*

**Hâne**

**Numara**

**46**

**115**

**Mahalle-i mezbûr sekenesinden Çadırcıoğlu Ali'nin emlâk ve temettu'âtı**

Merkûmun emlâk ve arâzîye dâ'ir bir şeyi olmayub fakat me'lûf olduğu bağçevanlığından bir senede tahmînen temettu'âtı  
Guruş  
300

*Mahkeme Muhzırı*

*Virgü olarak bir senede vermiş Bu dahi Muhzır idüğü*  
*olduğu*  
*Guruş*  
*00*

**Hâne**

**Numara**

**Numara**

**47**

**117**

**48**

**Mahalle-i mezbûr sekenesinden İn Karyelioğlu Ahmed'in emlâk ve temettu'âtı ve ıyâlinde bulunan oğlu Mehmed Ali'nin temettu'âtı**

Merkûmların emlâk ve arâzîye dâ'ir bir şeyi olmayub fakat me'lûf oldukları muhzırlığından bir senede tahmînen temettu'âtı  
Guruş  
100 Merkûmun muhzırlığından temettu'âtı  
100 Oğlu Mehmed Ali'nin dahi kezâlik  
200

*Hisarcı idüğü*

*Virgü olarak bir senede vermiş olduğu*  
*Guruş*  
*00*

**Hâne**

**Numara**

**48**

**122**

**Mahalle-i mezbûr sekenesinden Hisarcıoğlu Şerîfin emlâk ve temettu'âtı**

Âsiyâb-ı bâb  
Kıt'a  
1  
İcâr-ı senevîsi  
Guruş  
200

Merkûmun bir senede tahmînen  
temettu'âtı  
Guruş  
200

*Bilâ-san'at idüğü*

*Virgü olarak bir senede vermiş  
olduğu  
Guruş  
12*

*Karye imâmı idüğü*

*Debbâğ kalfası*

**Hâne**

**Numara**

**Numara**

**Numara**

**49**

**123**

**124**

**125**

**Mahalle-i mezbûr sekenesinden Molla Tahir damadı Molla Ahmed'in ve ıyâlinde bulunan oğlu Molla Tahir'in ve diğer oğlu İbrahim'in emlâk ve temettu'âtı**

Merkûmların emlâk ve arâzîye dâ'ir bir şeyleri olmayub fakat me'lûf oldukları imâmet ve san'attan bir senede tahmînen temettu'âtı

Guruş

100 Oğlu Karye imâmı Molla Tahir'in  
temettu'u

100 Diğer oğlu Debbâğ kalfası İbrahim'in  
temettu'u

200

*Virgü olarak bir senede vermiş olduğu  
Guruş  
00*

*Kâ'im-i pederi idâresinde  
idüğü*

**Hâne**

**Numara**

**50**

**128**

**Mahalle-i mezbûr sekenesinden Bozbeğoglu Abdullah Şahin Ağa'nın emlâk ve temettu'âtı**

Dâhil-i kazâ bulunan Gireği Nâhiyesi'nde kendi  
mülkü olarak Bulhari arâzisinde Pınarbaşı  
Karyesi'nde şerîki Kırıkoğlu Salih ile müştereken  
mezrû' tarla  
Dönüm  
00  
Nısf-ı hâsılât  
Guruş  
393,5

Dâhil-i kazâ bulunan Emrudili Nâhiyesi'nde  
Kalburcu Çiftliği'nden kendi mülkleri olarak  
rubu' hissesine isâbet iden hâsılâtı  
Rubu'-ı hâsılât-ı senevîsi  
Guruş  
165

Merkûmun bir senede tahmînen temettu'âtı

Guruş

558,5

8770/17

*Tekke hademesi*

*Virgü olarak bir senede vermiş olduğu*  
*Guruş*

12

Hâne

Numara

51

130

**Mahalle-i mezbûr sekenesinden Ebubekiroğlu Molla Hasan'ın emlâk ve temettu'âtı**

Sağmân Manda

Re's

1

Hâsılâtı

Guruş

60

Dâhil-i kazâ bulunan Emrudili Nâhiyesi'ne tâbi'

Ulu Karyesi'nde müşteregi

hissesine isâbet iden

nısf hâsılâtı

Guruş

157,5

Merkûmun bir senede tahmînen temettu'âtı

Guruş

216,5

*Amel- mânde*

*Virgü olarak bir senede vermiş olduğu*

*Guruş*

25

Hâne

Numara

52

133

**Mahalle-i mezbûr sekenesinden Hatiboğlu Ahmed Ağa'nın emlâk ve temettu'âtı**

Dâhil-i kazâ bulunan Gümüş Nâhiyesi'ne  
tâbi' Köprüviran Karyesi'nde müşteregi Sarı  
Halil'den ve diğer müştereginden hissesine isâbet  
iden

Nısf hâsılâtı

Guruş

115

Altuntaş Nâhiyesi'ne tâbi' Evtet Karyesi'nde  
Kemaloğlu İbrahim ile müşterek olmak  
hasebiyle hissesine isâbet iden

Nısf hâsılâtı

Guruş

430

Altuntaş Nâhiyesi'nde Üğük Karyesi civârında  
müşterek bir bâb âsiyâbından hissesine isâbet iden

Îcâr-ı senevîsi

Guruş

400

Karye-i mezkûrda Ustaoglu Mustafa ile  
müştereken mevrû'

Guruş

48,5

Merkûmun bir senede tahmînen temettu'âtı

Guruş

793

*Rençber idüğü*

*Virgü olarak bir senede vermiş olduğu*

*Guruş*

*50*

**Hâne**

**Numara**

**53**

**135**

**Mahalle-i mezbûr sekenesinden Hatiboğlu damadı Mehmed Hurşid'in emlâk ve temettu'âtı**

Dâhil-i kazâ bulunan Gümüş  
Nâhiyesi'ne tâbi'  
Köpruviran Karyesi'nde  
müştereği Gazioğlu Hüseyin  
ve diğer şerîki Deveci  
Mehmed'den isâbet iden  
Nısf hissesi hâsılâtı  
Guruş  
184

Altuntaş Nâhiyesi'nde Beşkarış Üveği  
Karyesi'nde müşteregi Köroğlanoğlu  
İbrahim ve Dedeoğlu Ahmed ve  
Kibiroğlu Ahmed'le müştereken  
hissesine isâbet iden  
Nısf hâsılâtı  
Guruş  
908,5

Ve yine Karye-i mezbûr  
civârında müşterek olan  
bir bâb âsiyâbından isâbet  
iden  
Îcâr-ı hâsılâtı  
Guruş  
150

Merkûmun bir senede tahminen temettu'âtı

Guruş

1.242

1.242,5

*Teb'adan*

*Virgü olarak bir senede vermiş olduğu*

*Guruş*

*20*

**Hâne**

**Numara**

**54**

**137**

**Mahalle-i mezbûr sekenesinden Pehlivan Ahmed'in emlâk ve temettu'âtı**

Merkûmun emlâk ve arâziye dâ'ir bir şeyi olmayub fakat me'lûf olduğu teb'alıktan  
bir senede tahmînen temettu'âtı

Guruş

400

**8770/18**

*Virgü olarak bir senede vermiş olduğu*

*Guruş*

*30*

**Hâne**

**Numara**

**55**

**140**

**Mahalle-i mezbûr sekenesinden Arab Seyyid el-Hâc Selim Ağa'nın emlâk ve temettu'âtı**

Sağmân manda Re's 1 Hâsılâtı Guruş 60	Dâhil-i kazâ bulunan Gireği Nâhiyesi'ne tâbi' Nuhviran Karyesi'nde müşteregi Koca Ahmedoğlu Hacı Mustafa hissesine isâbet iden Nısf-ı hâsılâtı Guruş 172,5	Sağmân İnek Re's 1 Hâsılâtı Guruş 20	Yoz İnek Re's 2
--	---	---	-----------------------

Merkûmun bir senede tahminen temettu'âtı

Guruş

256,5

200 Me'lûf olduğu teb'alıktan temettu'u

456.6

*Teb'adan*

*Virgü olarak bir senede vermiş olduğu*

*Guruş*

*35*

**Hâne**

**Numara**

**56**

**141**

#### **Mahalle-i mezbûr sekenesinden Rumelili Mehmed'in emlâk ve temettu'âtı**

Merkûmun emlâk ve arâziye dâ'ir bir şeyi olmayub fakat me'lûf olduğu hidmetkârlıktan  
bir senede tahmînen temettu'âtı

Guruş

200

*Sipâhî Zabtiyesi*

*Virgü olarak bir  
senede vermiş  
olduğu*

*Guruş*

*20*

**Hâne**

**Numara**

**57**

**144**

*Merkûmların Karahisar sancağında  
Osman Karyesi'nde emlâk ve  
hayvânâtı olup sancağ-ı  
mezbûrda tahrîr olunacağı*

*Bu dahi zabtiye idüğü*

*Pederi yerine*

**Numara**

**145**

#### **Mahalle-i mezbûr sekenesinden Kara Hisarlı Yahya'nın ve ıyâlinde bulunan oğlu Ali'nin emlâk ve temettu'âtları**

Merkûmun Sâhib-i Karahisar sancağında Şuhud Nâhiyesi'nde Sarı Yakub nâm Karye ve gayriden  
15007 akçe yazulu tımara mutasarrıf olup bedil-i hâsılâtı

Guruş

000

*Ashâb-ı Alâkadan*

*Virgü olarak bir senede vermiş olduğu*

*Guruş*

*160*

**Hâne**

**Numara**

**58**

**147**

**Mahalle-i mezbûr sekenesinden Germiyanzâde Mehmed Ağa'nın emlâk ve temettu'âtı**

Sağmân manda Re's 1 Hâsılâtı Guruş 60	Sağmân İnek Re's 2 Hâsılâtı Guruş 40	Dâhil-i kazâ bulunan Altuntaş Nâhiyesi'ne tâbi' Dere Karyesi'nde mevrû' tarla dönüm müştereği Hissesine isâbet iden Nısf-1 hissesi hâsılâtı Guruş 811
Kendi mülkü olarak Âsiyâb-ı bâb Kıt'a 1 Maktû-i icâr-ı senevîsi Guruş 550		Dâhil-i kazâ bulunan Etrafşehir Nâhiyesi'nde İn Karyesi'nde kendi mülkü olarak şeriki Kadıoğlu Halil ile müştereken mevrû' tarla Dönüm 00 Nısf-1 hâsılât-ı senevî Guruş 116

Merkûmun bir senede tahmînen temettu'âtı

Guruş

1.577

1.000

Mütevelliyetliğinden bir senede tahmînen  
temettu'âtı

2.577

**8770/19**

*Tüccâr idüğü*

*Virgü olarak bir senede vermiş olduğu*

*Guruş*

*60*

**Hâne**

**Numara**

**Numara**

**59**

**150**

**151**

**Mahalle-i mezbûr sekenesinden Aslıhanlar Karyeli Hacı Hasan'nın ıyâlinde bulunan oğlu**

**Hüseyin'in emlâk ve temettu'âtları**

Şehir civârında kendi mülkü olarak mevrû' tarla dönüm – müştereği Hissesine isâbet iden Nısf-1 hissesi hâsılâtı Guruş 70	Dâhil-i kazâ bulunan Altuntaş Nâhiyesi'ne tâbi' Yalnızsaray Karyesi'nde müştereği Dağlıoğlu Osman ile müştereği hissesine isâbet iden Nısf-1 hissesi hâsılâtı Guruş 542	Sağmân Ağnâm Re's 9 Nısf-1 hâsılâtı Guruş 36
--	--	---

Sağmân keçi Re's 2 Nısf-ı hâsılâtı Guruş 7	Yoz Agnâm Re's 8 Nısf-ı hâsılâtı Guruş 4	Kuzu Re's 9	Oğlak Re's 2	Dölsüz Kısarak Re's 7	Taylı Kısarak Re's 1 Hâsılât 30
	Sağmân manda Re's 1 Hâsılâtı 60		Yoz İnek Re's 2		Dükkân Kıt'a 1 Îcâr-ı senevîsi Guruş 50

Merkûmun bir senede tahminen temettu'âtı

Guruş

0799

0500 Merkûmun ticâretinden temettu'u

0250 Oğlunun me'lûf olduğu san'atından temettu'u

1549

*Haffâf idüğü*

*Virgü olarak bir senede vermiş olduğu*

*Guruş*

*120*

**Hâne**

**Numara**

**60**

**152**

**Mahalle-i mezbûr sekenesinden Türkoğlu Hacı İsmail'in emlâk ve temettu'âtı**

Dükkân Kıt'a 1 Kendi ik'âd idüğü	Merkûmun emlâk ve arâziye dâ'ir bir şeyi olmayub fakat me'lûf olduğu san'atından bir senede tahminen temettu'âtı Guruş 008,5 <u>850</u> Me'lûf olduğu san'atından temettu'u 858,5
---	---

*Attâr idüğü*

*Virgü olarak bir senede vermiş  
olduğu*

*Guruş*

*35*

*Bedel-i A'şârı*

*Guruş*

*10*

**Hâne**

**Numara**

**61**

**154**

**Mahalle-i mezbûr sekenesinden Sakalı Güzeloğlu Hacı Abdurrahman Efendi'nin emlâk ve temettu'âtı**

Dükkân  
Kıt'a  
1  
Kendi ik'âd idüğü

Dâhil-i kazâ bulunan Etrafşehir Nâhiyesi'ne  
tâbi' Aydoğdu Karyesi'nde kendi mülkü olarak  
meyve bağçesi  
Dönüm  
4  
Hâsılâtı  
Guruş  
100

Merkûmun bir senede tahminen temettu'âtı  
Guruş  
100  
300 Me'lûf olduğu ticâretinden temettu'âtı  
400

8770/20

*Ayak tüccârı*

*Virgü olarak bir senede vermiş olduğu*

*Guruş*

35

**Hâne**

**Numara**

**Numara**

**62**

**156**

**157**

**Mahalle-i mezbûr sekenesinden İranlı Mehmed'in ıyâlinde bulunan oğlu Musa'nın emlâk ve temettu'âtı**

Dâhil-i kazâ bulunan Altuntaş Nâhiyesi'ne tâbi'Genişler Karyesi'nde oğlu Musa'nın mevrû  
tarlasından hissesine isâbet iden

Nısf-ı hâsılâtı

Guruş

42

Merkûmun bir senede tahmînen temettu'âtı

Guruş

042

350 Me'lûf olduğu ayak ticâretinden temettu'u

392

*Teb'adan*

*Virgü olarak bir senede vermiş olduğu*

*Guruş*

25

**Hâne**

**Numara**

**63**

**159**

**Mahalle-i mezbûr sekenesinden Ağaç Karyeli Ali Ağâ'nın damadı Hacı Ali'nin emlâk ve temettu'âtı**

Merkûmun emlâk ve arâziye dâ'ir bir şeyi  
olmayub fakat me'lûf olduğu hidmedkârlığından  
bir senede tahmînen temettu'âtı

Guruş

100

040

140

Dâhil-i kazâ olan Etrafşehir Nâhiyesi'ne  
tâbi'Ağaç Karyesi'nde Ahmed oğlu Hasan ile  
iştirâk-i mevrû'atdan hissesi

Nısf-ı hâsılât

Guruş

40



Karye imâmi

Virgü olarak bir senede vermiş olduğu

Guruş

00

Hâne

Numara

64

161

**Karye-i Mezbûr sekenesinden Ortacalı Seyyid Molla Musa'nın emlâk ve temettu'âtı**

Merkûmun emlâk ve arâziye dâ'ir bir şeyi olmayub fakat me'lûf olduğu imâmetlikden  
bir senede tahmînen temettu'âtı

Guruş 150

8770/21

**Altıncı hânenin yirmidördüncü numarasında bulunan Tekfurdağhoğlu Mehmed'in zevcesi**

**Hâtûn'nun emlâk ve temettu'âtı**

Dâhil-i kazâ bulunan Etrafşehir Nâhiyesi'ne  
tâbi' Dumlupınar Karyesi'nde mevrû' tarla  
dönüm- müştareği Molla Halil'den isâbet iden  
nısf-ı hissesi hâsılâtı

Guruş

254

Karye-i mezbûrda olan müşterek âsiyâbdan  
isâbet iden  
icâr-ı hissesi

Guruş

70

Merkûmun bir senede tahmînen temettu'âtı

Guruş

324

**Otuzbeşinci hânenin doksandokuzuncu numarasında bulunan Caneriğioğlu yetimleri Ömer'in vâlidesi hâtûnun emlâk ve temettu'u**

Dâhil-i kazâ bulunan Etrafşehir Nâhiyesi'ne tâbi' Alayund Karyesi'nde merkûmenin  
çiftliği olub altmış senesi ziraat olunmayub Altmış birde zirâ'at olunmayub  
ve altmış birde zer' olunmuş ise de hâsılât vermemiş idüğü

**Otuzsekizinci hânenin doksandokuzuncu numarasında bulunan Derviş Halil'in zevcesi hâtûnun emlâk ve temettu'âtı**

Dâhil-i kazâ bulunan Etrafşehir Nâhiyesi'ne tâbi' Göynükviran Karyesi'nde Şa'banoğlu Mehmed'e  
müşterek ufak hayvânı

Sağmân ağnâm

Re's

10

Nısf-ı hâsılâtı

Guruş

40

Yoz ağnâm

Re's

5

Nısf-ı hâsılâtı

Guruş

2,5

Merkûmenin bir senede tahmînen

temettu'âtı

Guruş

42,5

**Kırküçüncü hânenin yüzdokuzuncu numarasında bulunan Osmanköylüoğlu Mehmed Ali'nin vâlidesinin ve zevcesinin emlâk ve temettu'âtı**

Dükkân Kıt'a 1 Îcâr-ı senevîsi Guruş 50	Dâhil-i kazâ bulunan Gireği Nâhiyesi'nde Çölmekçi Karyesi'nde kendi mülkü olarak tarla dönüm – müşteregi hissesine isâbet iden nısf-ı hissesi hâsılâtı Guruş 131	Sağmân Keçi Re's 1 Nısf-ı hâsılâtı Guruş 27,5
--	---	--

Merkûmenin bir senede tahminen temettu'âtı  
Guruş 208,5

8770/22

Ellisekizinci hânenin yüz kırk birinci numarasında bulunan Germiyanzâde Mehmed Ağa'nın  
zevcesi hâtûnun emlâk ve temettu'âtı

Dâhil-i kazâ bulunan Etrafşehir Nâhiyesi'ne tâbi' Saka Çiftliği'nden kendi mülkü olarak mevrû' tarla müştereği hissesine isâbet iden nısf-ı hissesi hâsılâtı Guruş 168	Yine çiftliği-i mezbûrda bulunan ufak hayvânâtı Sağmân ağnâm Sağmân keçi Sağmân manda Sağmân İnek Re's 39 Hâsılâtı Guruş 312	Re's 51 Hâsılâtı Guruş 357	Re's 1 Hâsılâtı Guruş 60	Re's 2 Hâsılâtı Guruş 40
---	--	--	--------------------------------------	--------------------------------------

Yoz İnek Re's 3	Kuzu Re's 39	Oğlak Re's 51	Yine Etrafşehir Nâhiyesi'nde İn Karyesi'nde kendi mülkü olarak mevrû' tarlasından hissesine isâbet iden nısf-ı hâsılâtı Guruş 295
-----------------------	--------------------	---------------------	---

Merkûmenin bir senede tahmînen temettu'âtı

Guruş

1.231

0300 Hayvânâtın çobanına verilen ücret-minhâ  
0.931

Altmışüçüncü hânenin yüzellidokuzuncu numarasında Ağaç Karyeli damadı Hacı Ali'nin  
zevcesi hâtûnun emlâk ve temettu'âtı

Nefs-i Kütahya'da Paşam Sultan Zâviyesi'nden ez-gayr-i hamse-i şer'îsi  
sülûs hissesine isâbet iden hâsılât-ı temettu'âtı

Guruş

128

### İcmâl-i Yekûn

Yekûn-i Hâne	Yekûn-ı Mevcûd	Virgü-yi Senevîsi Guruş	Temettu'ât-ı vâkı'ası Guruş	İcmâl-i A'sârı Guruş
64	161	2218 0920 0750 3888	32324 İslâm temettu'âtı 10370 Ermeni tâ'ifesinin 08377 Katolik tâ'ifesinin 51091	

Mahallemiz ahâlîsinin matlûb-ı âlî vech ile emlâk ve temettu'âtı tahrîr olunarak hiçbir şeyi ketm ve ahfâ ve bir kimesneye kadr ü te'addî olunmamış olmağla gerek Devlet-i Aliyye me'mûrları ve gerek memûr-i sâ'ire gelüb tahkîk-i mâdde ettiklerinde hilâf-ı emr ve rızâ ve bir gûne hâl ve hareket rû-nümâ olur ise kendi yedimiz ile kesb eylemiş olduğumuzdan haklarımızda iktizâ eden cezâ icrâ buyurulmak üzere ta'ahhüdümüze müş'ir ve defterimizde sıhhat-makrûn olduğuna mübeyyin tarafımızdan temhîr kılındı

Bende  
Muhtâr-ı Sâni  
Mahalle-i Balıklı

Bende  
Muhtâr-ı Evvel  
Mahalle-i Balıklı

Bende  
İmâm-ı  
Mahalle-i Balıklı

Livâ-i mezbûrda Zirâ'at Müdiri bulunduğumuzdan bâlâda mastûr defter nezâret-i acizânemle terkîm ve tanzîm olduğunu mübeyyin tarafımızdan temhîr kılındı

*Bende*  
(Mühür)

8770/23

**Balıkli Mahallesi'nin Katolik re'âyâsının temettu'ât defteridir**

8770/24

**Hüdâvendiğâr Eyâleti mülhakâtından nefsi Kütahya mahâllatından Balıklı Mahallesi'nde mukîm Katolik re'âyâsının emlâk ve arâzî ve temettu'âtlarını mübeyyin defterin değeri âtî-i beyân**

<i>Terzi esnâfindan</i>	<i>Virgü-yi senevîsi</i>	<i>Ednâ-i cizye</i>	<i>Terzi Çırağı</i>	<i>Ednâ-i Cizye</i>
	<i>Guruş</i>	<i>Guruş</i>		<i>Guruş</i>
		15		15

<b>Hâne</b>	<b>Numara</b>	<b>Numara</b>
1	1	2

**Şekeroğlu Mihail ve karındaşı Hoseb emlâk ve temettu'âtı**

Mersûmun temettu'âta dâ'ir bir nesnesi olmayub milletin i'ânesiyle idâre oldukları bir senede tahmînen temettu'âtı  
Guruş  
00

<i>Çerçi esnâfindan idüğü</i>	<i>Virgü-yi Senevîsi</i>	<i>Evsat-ı cizye</i>
	<i>Guruş</i>	<i>Guruş</i>
	80	30
<b>Hâne</b>	<b>Numara</b>	
2	3	

**Çamirlioğlu Estepan emlâk ve temettu'âtı**

Mersûmun temettu'âta dâ'ir bir nesnesi olmayub me'lûf olduğu san'atından bir senede tahmînen temettu'âtı  
Guruş  
500

<i>Fincancı kalfası idüğü</i>	<i>Virgü-yi Senevîsi</i>	<i>Cizye-i ednâ</i>
	<i>Guruş</i>	<i>Guruş</i>
	10	15
<b>Hâne</b>	<b>Numara</b>	
3	7	

**Menasoğlu Agob emlâk ve temettu'âtı**

Mersûmun temettu'âta dâ'ir bir nesnesi olmayub me'lûf olduğu san'atından bir senede tahmînen temettu'âtı  
Guruş  
300

Mersûm Der-Aliyye'de Beyoğlu'nda amcası yanında sâkin olduğu

Hâne

Numara

4

8

Sa'atçı Artin bin Kikorik'in temettu'âtı

8770/25

Terzi esnâfından idüğü

Virgü-yi senevîsi

Cizye-i a'lâ

Guruş

Guruş

80

60

Hâne

Numara

5

9

Merkiloğlu Artin'in temettu'âtı

Mersûmun temettu'âta dâ'ir bir nesnesi olmayub me'lûf olduğu san'atından  
bir senede tahmînen temettu'âtı

Guruş

800

Bezîrgân  
esnâfından  
idüğü

Virgü-yi  
senevîsi  
Guruş  
240

Cizye-i a'lâ  
Guruş  
60

Çemberci  
esnâfından  
idüğü

Cizye-i a'lâ  
Guruş  
60

Ayak tüccârı  
idüğü

Cizye-i  
evsat  
Guruş  
35

Hâne

Numara

Numara

Numara

6

10

11

12

Acemoğlu Kara Belid ve ıyâlinde olan oğlu Agob ve diğer oğlu Bogos

Dâhil-i kazâ olan Gireği Nâhiyesi'ne tâbi' Haydarlar Karyesi'nde Hacı Ali nâm kimesne emânet olan ağnâmından menafi

Sağmân Ağnâm

Re's

16

Hâsılât

Guruş

128

Sağmân Keçi

Re's

16

Hâsılât

Guruş

112

Erkek Ağnâm

Re's

80

Hâsılât

Guruş

80

Yoz Keçi

Re's

20

Hâsılât

Guruş

20

Dâhil-i kazâ olan Gümüş Nâhiyesi'ne tâbi' Ağaç  
Karyesi'nde kendi mülkü olarak Karye-i  
mezbûrda Mehmed ile bi'l-iştirâk mevrû' tarla

Dönüm

30

Nısf-ı hâsılât

Guruş

337

Bir senede tahmînen temettu'âtı

Kıymet

Guruş

0677

2000

2677

192

*Boyacı esnâfindan idüğü*

*Virgü-yi senevîsi*

*Cizye-i ednâ*

*Guruş*

*Guruş*

20

15

**Hâne**

**Numara**

**7**

**14**

**Boyacıoğlu Ohannes emlâk ve temettu‘âtı**

Mersûmun temettu‘âta dâ‘ir bir nesnesi olmayub me‘lûf olduğu san‘atından  
bir senede tahmînen temettu‘âtı

Guruş

300

*Terzi esnâfindan*

*Virgü-yi senevîsi*

*Cizye-i evsat*

*Terzi esnâfindan*

*Cizye-i ednâ*

*Guruş*

*Guruş*

*Guruş*

50

30

15

**Hâne**

**Numara**

**Numara**

**8**

**15**

**16**

**Ivadikoğlu Malkon ve karındaş Artin temettu‘âtı**

Mersûmânın temettu‘âta dâ‘ir bir nesnesi olmayub me‘lûf olduğu san‘atından  
bir senede tahmînen temettu‘âtı

Guruş

500

**8770/26**

*Sabî olduğu*

*Virgüye dâhil olmadığı*

*Bu dahi kezâlik*

*Guruş*

00

**Hâne**

**Numara**

**Numara**

**9**

**17**

**18**

**Güleseroğlu Altun ve karındaş Agob temettu‘âtı**

Mersûm sabîlerin temettu‘âta dâ‘ir bir nesneleri olmayub milletinin i‘ânesiyle idâre oldukları

Guruş

000

*Amel-mânde*

*Virgüye dâhil olmadığı*

*Cizyesi ednâ ise de mu‘âf*

*Guruş*

00

**Hâne**

**Numara**

**10**

**19**

**Papasoğlu Artin’in temettu‘âtı**

Mersûmun temettu‘âta dâ‘ir bir nesnesi olmayub milletinin i‘ânesiyle idâre olduğu

Guruş

000

*Kuyumcu esnâfindan*

*Virgü-yi senevîsi*  
*Guruş*  
*100*

*Cizye-i a'la*  
*Guruş*  
*60*

**Hâne**

**Numara**

**11**

**21**

**Çabişoğlu Kiforik'in temettu'âtı**

Mersûmun temettu'âta dâ'ir bir nesnesi olmayub me'lûf olduđu san'atından bir senede tahmînen  
temettu'âtı  
Guruş  
1000

*Mersûmun hânesiyle beraber Küçükorta mahallesinden nakl itmiş olduđu*

**Hâne**

**Numara**

**12**

**23**

**Cıbişoğlu Hoseb temettu'âtı**

*Terzi*  
*esnâfindan*

*Virgü-yi*  
*senevîsi*  
*Guruş*  
*80*

*Cizye-i*  
*evsat*  
*Guruş*  
*30*

*Terzi*  
*esnâfindan*

*Cizye-i*  
*evsat*  
*Guruş*  
*30*

*Çemberci*  
*esnâfindan*

*Cizyesi*  
*evsat*  
*Guruş*  
*30*

*Cizyesi*  
*Ednâ*  
*Guruş*  
*15*

**Hâne**

**Numara**

**Numara**

**Numara**

**Numara**

**13**

**27**

**28**

**29**

**30**

**Söylemezoğlu Artin ve oğlu Hoseb ve diğeri oğlu Yekohil ve diğeri oğlu Serkiz**

Mersûmun bir senede me'lûf olduğundan temettu'âtı  
Guruş  
300  
300 Hoseb'in san'atından temettu'u  
400 Yekohilin san'atından temettu'u  
250 Serkiz'in temettu'u  
1.250

**8770/27**

**Hâne**

**Numara**

**14**

**31**

**Melatoğlu Kiforik'in temettu'âtı**

*Mersûm-i sabî vâlidresi ile beraber Burusa'ya nakl itmiş olduđu*

*Terzi esnâfindan*

*Virgü-yi senevîsi*  
*Guruş*  
20

*Cizye-i ednâ*  
*Guruş*  
15

**Hâne**

**Numara**

**15**

**32**

**Kara Kuzuoğlu Estefan temettu'âtı**

Mersûmun temettu'âta dâ'ir bir nesnesi olmayub me'lûf olduğu san'atından  
bir senede tahmînen temettu'âtı  
Guruş  
200

*Mersûm hânesiyle beraber Büyükorta Mahallesi'ne nakl itmiş olduğu*

**Hâne**

**Numara**

**16**

**34**

**Ankaralı Kimus temettu'âtı**

*Terzi esnâfindan*

*Virgü-yi senevîsi* *Guruş*  
30

*Cizyesi ednâ* *Guruş*  
15

**Hâne**

**Numara**

**17**

**36**

**Küçükorta Mahallesi'nden nakl iden İlikçioğlu Karabet**

Mersûmun temettu'âta dâ'ir bir nesnesi olmayub me'lûf olduğu san'atından  
bir senede tahmînen temettu'âtı  
Guruş  
300

*Kuyumcu esnâfindan*

*Virgü-yi senevîsi* *Guruş*  
20

*Cizyesi Ednâ* *Guruş*  
15

**Hâne**

**Numara**

**18**

**37**

**Küçükorta Mahallesinden nakl iden Boyacıoğlu Artin'in temettu'âtı**

Mersûmun temettu'âta dâ'ir bir nesnesi olmayup Me'lûf olduğu san'atından  
bir senede tahmînen temettu'âtı  
Guruş  
250



## İcmâl -i Mahalle

Yekûn-i hâneha ?	Yekûn-i Nüfûs-i Mevcûd ?	Yekûn-i Virgü-yi Senevîsi ?	Yekûn-i Temettu'ât ?
------------------------	--------------------------------	--------------------------------	-------------------------

Bâlâda mastûr mahallemiz ahâlîsinin matlûb-ı âlî vechile emlâk ve temettu'âtı tahrîr olunarak hiçbir şeyi ketm ve ahfâ ve bir kimesneye kadr ü te'addî olunmamış olmağla gerek Devlet-i Aliyye me'mûrları ve gerek me'mûr-i sâ'ire gelüb tahkîk-i mâdde ettiklerinde hilâf-ı emr ve rızâ ve bir gûne hâl ve hareket rû-nümâ olur ise kendi yedimiz ile kesb eylemiş olduğumuzdan haklarımızda iktizâ eden cezâ icrâ buyurulmak üzere ta'ahhüdümüze müş'ir ve defterimizin sıhhat-makrûn olduğunu mübeyyin tarafımızdan temhîr kılındı

Bende  
Muhtâr-ı Sâni  
Mahalle-i Balıklı  
1250

Bende  
Muhtâr-ı Evvel  
Mahalle-i Balıklı

Bende  
İmâm-ı  
Mahalle-i Balıklı

Livâ-i mezbûrun Zirâ'at Müdürü bulunduğumuzdan bâlâda mastûr defter nezâret-i acizânemle terkîm ve tanzîm olduğunu mübeyyin tarafımızdan temhîr kılındı

Bende  
(Mühür)

8770/31

**Balıklı Mahallesi'nin Ermeni Re'âyâsının Temettu'ât Defteridir**

8770/32

**Hüdâvendigâr Eyâleti muhallefâtından nefis-i Kütahya mahâllatından Balıklı Mahallesi'nde sâkin Ermeni re'âyâsının emlâk ve arâzî ve temettu'âtlarını mübeyyin defter zikr ü beyân olunur**

<i>Kuyumcu esnâfi idüğü</i>	<i>Virgü-yi senevîsi</i>	<i>Cizye-i ednâ</i>
	<i>Guruş</i>	<i>Guruş</i>
	20	15
<b>Hâne</b>	<b>Numara</b>	
1	1	

**Acımoğlu Ohannes'in emlâk ve temettu'âtı**

Sağmân İnek  
Re's  
1  
Hâsılât  
Guruş  
20

Mecmû'undan bir senede tahminen temettu'âtı  
Guruş  
020  
200 Me'lûf olduğu san'atından temettu'u  
220

<i>Fukarâ olduğu</i>	<i>Virgüye dâhil olmadığı</i>	<i>Ednâ</i>
	<i>Guruş</i>	<i>Cizye</i>
	00	<i>Guruş</i>
		15
<b>Hâne</b>	<b>Numara</b>	
2	3	

**Pilavcıoğlu Ohannes'in temettu'âtı**

Mersûmun temettu'âta dâ'ir bir nesnesi olmayub milletinin i'ânesiyle idâre olunduğu  
Guruş  
000

<i>Amel-mânde</i>	<i>Virgüye dâhil olmadığı</i>	<i>Ednâ Cizye</i>
	<i>Guruş</i>	<i>Guruş</i>
	00	15
<b>Hâne</b>	<b>Numara</b>	
3	5	

**Cezcezoğlu Artin**

Mersûmun temettu'âta dâ'ir bir nesnesi olmayub milletinin i'ânesiyle idâre olunduğu  
Guruş  
000

<i>Terzi esnâfından idüğü</i>	<i>Virgü-yi senevîsi Guruş 70</i>	<i>Cizye-i evsat Guruş 30</i>	<i>Boyacı esnâfından</i>	<i>Ednâ Cizye Guruş 15</i>	<i>Bu dahi boyacı</i>	<i>Ednâ Cizye Guruş 15</i>	<i>A'mâ olduğu</i>
---------------------------------------	---	---	------------------------------	--	---------------------------	--	------------------------

<b>Hâne</b>	<b>Numara</b>	<b>Numara</b>	<b>Numara</b>	<b>Numara</b>
<b>4</b>	<b>6</b>	<b>7</b>	<b>8</b>	<b>9</b>

**Peştemalcioğlu Agob ve hânesinde sâkin karındaş Estepan ve diğer karındaş Kiforik ve diğer karındaş Hoseb**

Mersûmun temettu'âta dâ'ir bir nesnesi olmayub me'lûf olduğu san'atından  
bir senede tahmînen temettu'âtı

Guruş

300

225 Mersûm Esteban'ın san'atından temettu'u

175 Mersûm Kiforik'in san'atından temettu'u

700

**8770/33**

<i>Han odabaşısı</i>	<i>Virgü-yi senevîsi Guruş 80</i>	<i>Ednâ cizye Guruş 15</i>	<i>Teb'adan idüğü</i>	<i>Cizye Orta Guruş 30</i>
----------------------	---	------------------------------------	-----------------------	------------------------------------

<b>Hâne</b>	<b>Numara</b>	<b>Numara</b>
<b>5</b>	<b>10</b>	<b>11</b>

**Peştemalcioğlu Banus ve karındaş Artin**

Mersûmun temettu'âta dâ'ir bir nesnesi olmayub me'lûf olduğu han odabaşılığından  
bir senede tahmînen temettu'âtı

Guruş

500

350 Karındaşının teb'alığından temettu'u

850

<i>Boyacı esnâfından</i>	<i>Virgü-yi senevîsi Guruş 20</i>	<i>Ednâ Cizye Guruş 15</i>	<i>Büyük Orta Mahallesi'ne nakl eylediği</i>
--------------------------	---	--	--

<b>Hâne</b>	<b>Numara</b>	<b>Numara</b>
<b>6</b>	<b>13</b>	<b>14</b>

**Sirnebikoğlu Kigorik ve karındaş Nikos**

Mersûmun temettu'âta dâ'ir bir nesnesi olmayub me'lûf olduğu san'atından  
bir senede tahmînen temettu'âtı

Guruş

250

198

*Terzi esnâfindan*

*Virgü-yi senevîsi Guruş*  
30

*Ednâ Cizye Guruş*  
15

**Hâne**

**Numara**

**7**

**15**

**Gözlemecioğlu Agob**

Mersûmun temettu'âta dâ'ir bir nesnesi olmayub me'lûf olduğu san'atından bir senede tahmînen  
temettu'âtı  
Guruş  
350

*Bezîrgân esnâfindan*

*Virgü-yi Senevîsi*  
*Guruş*  
80

*Orta*  
*Cizye*  
*Guruş*  
30

**Hâne**

**Numara**

**8**

**18**

**Bilibanoğlu Madros**

Mersûmun temettu'âta dâ'ir bir nesnesi olmayub me'lûf olduğu san'atından bir senede tahmînen  
temettu'âtı  
Guruş  
650

*Terzi esnâfindan*

*Virgü-yi senevîsi*  
*Guruş*  
45

*Cizye-i orta*  
*Guruş*  
30

**Hâne**

**Numara**

**9**

**20**

**Daşcioğlu Artin**

Mersûmun temettu'âta dâ'ir bir nesnesi olmayub me'lûf olduğu san'atından bir senede tahmînen  
temettu'âtı  
Guruş  
500

*Terzi esnâfindan*

*Virgü-yi senevîsi*  
*Guruş*  
25

*Ednâ*  
*Cizye*  
*Guruş*  
15

*Fincancı kalfası*  
*idüğü*

*Cizye-i ednâ*  
*Guruş*  
15

**Hâne**

**Numara**

**10**

**21**

**Numara**

**22**

**Daşcioğlu Serkiz ve Karındaş Kigorik**

Mersûmun temettu'âta dâ'ir bir nesnesi olmayub me'lûf olduğu san'atından bir senede tahmînen  
temettu'âtı  
Guruş  
200  
200 Karındaşının san'atından temettu'u  
400

*Kuyumcu esnâfından*

*Virgü-yi senevîsi*  
*Guruş*  
30

*Ednâ*  
*Cizye*  
*Guruş*  
15

**Hâne**

**Numara**

**11**

**24**

**Şehrioğlu Karabibet**

Mersûmun temettu'âta dâ'ir bir nesnesi olmayub me'lûf olduğu san'atından  
bir senede tahmînen temettu'âtı  
Guruş  
350

*Terzi esnâfından*

*Virgü-yi senevîsi*  
*Guruş*  
30

*Evsat*  
*Cizye*  
*Guruş*  
30

**Hâne**

**Numara**

**12**

**27**

**Şehrioğlu Kabriyel**

Mersûmun temettu'âta dâ'ir bir nesnesi olmayub me'lûf olduğu san'atından  
bir senede tahmînen temettu'âtı  
Guruş  
350

*Terzi esnâfından*

*Virgü-yi senevîsi*  
*Guruş*  
30

*Ednâ*  
*Cizye*  
*Guruş*  
15

**Hâne**

**Numara**

**13**

**29**

**Şehrioğlu Hoseb**

Mersûmun temettu'âta dâ'ir bir nesnesi olmayub me'lûf olduğu san'atından  
bir senede tahmînen temettu'âtı  
Guruş  
350

<i>Camekuş (?)</i> <i>idiğü</i>	<i>Virgü-yi senevîsi</i> <i>Guruş</i> 50	<i>Evsat</i> <i>Cizye</i> <i>Guruş</i> 30	<i>Kuyumcu</i> <i>esnâfindan idiğü</i>	<i>Evsat</i> <i>Cizye</i> <i>Guruş</i> 30
------------------------------------	--	--	---	--

<b>Hâne</b>	<b>Numara</b>	<b>Numara</b>
<b>14</b>	<b>30</b>	<b>32</b>

#### Çamkırtanoğlu Esdehor ve karındaş Ectur

Mersûmun temettu'âta dâ'ir bir nesnesi olmayub me'lûf olduğı Çamekuşluğundan (?)  
bir senede tahmînen temettu'âtı

Guruş  
250  
250 Karındaşının san'atından temettu'u  
500

*Mersûmun an-asl Karahisarlı olub yine Karahisar tarafına nakl imiş olduğı*

<b>Hâne</b>	<b>Numara</b>
<b>15</b>	<b>34</b>

#### Karahisarlı Mığırdıç

<i>Terzi esnâfindan</i>	<i>Virgü-yi senevîsi</i> <i>Guruş</i> 30	<i>Evsat Cizye</i> <i>Guruş</i> 30
-------------------------	---	---------------------------------------

<b>Hâne</b>	<b>Numara</b>
<b>16</b>	<b>41</b>

#### Karagözoğlu Madros

Mersûmun temettu'âta dâ'ir bir nesnesi olmayub me'lûf olduğı san'atından  
bir senede tahmînen temettu'âtı

Guruş  
350

*Sabıkda Kütahya Nâ'ibi Ahmed Necib Efendi ile me'ân beraber Âsitâne'ye gitmiş olduğı*

<b>Hâne</b>	<b>Numara</b>
<b>17</b>	<b>39</b>

#### Uşaklı Eci Artinoğlu Merat

<i>Terzi esnâfindan</i>	<i>Virgü-yi senevîsi</i> <i>Guruş</i> 25	<i>Ednâ Cizye</i> <i>Guruş</i> 15
-------------------------	---	--------------------------------------

<b>Hâne</b>	<b>Numara</b>
<b>18</b>	<b>40</b>

#### Çolakoğlu Estepan

Mersûmun temettu'âta dâ'ir bir nesnesi olmayub me'lûf olduğı san'atından bir senede tahmînen  
temettu'âtı

Guruş  
300

<i>Terzi</i> <i>esnâfından</i>	<i>Virgü-yi</i> <i>senevîsi</i> <i>Guruş</i> 80	<i>Evsat</i> <i>Cizye</i> <i>Guruş</i> 30	<i>Terzi</i> <i>esnâfından</i>	<i>Evsat</i> <i>Cizye</i> <i>Guruş</i> 30	<i>Te'badan</i> <i>idüğü</i>	<i>Ednâ</i> <i>Cizye</i> <i>Guruş</i> 15	<i>Ednâ</i> <i>Cizye</i> <i>Guruş</i> 15
<b>Hâne</b>	<b>Numara</b>		<b>Numara</b>		<b>Numara</b>		<b>Numara</b>
<b>19</b>	<b>42</b>		<b>43</b>		<b>44</b>		<b>45</b>

**Küçük Agoboğlu Artin ve hânesinde sâkin oğlu Ohannes ve diğer oğlu Karabibet diğer oğlu Agob**

Mersûmun temettu'âta dâ'ir bir nesnesi olmayub me'lûf olduğu san'atından  
bir senede tahmînen temettu'âtı

Guruş  
300  
250 Mersûm Ohannes'in san'atından temettu'u  
150 Mersûm Karabibet'in teb'alığından temettu'u  
100 Mersûm Agob'un çıraklığından temettu'u  
800

<i>Terzi esnâfından</i>	<i>Virgü-yi senevîsi</i> 20	<i>Evsat Cizye</i> 30
<b>Hâne</b>	<b>Numara</b>	
<b>20</b>	<b>46</b>	

**Söylemezoğlu Kigorik'in**

Mersûmun temettu'âta dâ'ir bir nesnesi olmayub me'lûf olduğu san'atından  
bir senede tahmînen temettu'âtı

Guruş  
250

<i>Kuyumcu</i> <i>esnâfından</i>	<i>Virgü-yi senevîsi</i> <i>Guruş</i> 40	<i>Evsat</i> <i>Cizye</i> <i>Guruş</i> 30	<i>Babası Hizmetinde</i>	<i>Ednâ</i> <i>Cizye</i> <i>Guruş</i> 15
<b>Hâne</b>	<b>Numara</b>		<b>Numara</b>	
<b>21</b>	<b>48</b>		<b>49</b>	

**Kuyumcuoğlu Kabriel ve oğlu Madros**

Mersûmun temettu'âta dâ'ir bir nesnesi olmayub me'lûf olduğu san'atından  
bir senede tahmînen temettu'âtı

Guruş  
450

<i>Terzi esnâfindan</i>	<i>Virgü-yi senevîsi</i> <i>Guruş</i> 80	<i>Evsat</i> <i>Cizye</i> <i>Guruş</i> 30	<i>Boyacı esnâfindan</i>	<i>Ednâ</i> <i>Cizye</i> <i>Guruş</i> 15
-------------------------	--	--	--------------------------	---

<b>Hâne</b>	<b>Numara</b>	<b>Numara</b>
<b>22</b>	<b>51</b>	<b>52</b>

#### Karahisarlıoğlu Artin ve karındaş Kigorik'in

Mersûmun temettu'âta dâ'ir bir nesnesi olmayub me'lûf olduğu san'atından  
bir senede tahmînen temettu'âtı

Guruş  
500  
350 Karındaşının san'atından temettu'u  
850

**8770/36**

<i>Boyacı esnâfindan</i>	<i>Virgü-yi senevîsi</i> <i>Guruş</i> 25	<i>Ednâ</i> <i>Cizye</i> <i>Guruş</i> 15
--------------------------	--	---

<b>Hâne</b>	<b>Numara</b>
<b>23</b>	<b>53</b>

#### Badbasroğlu Serkiz

Mersûmun temettu'âta dâ'ir bir nesnesi olmayub me'lûf olduğu san'atından  
bir senede tahmînen temettu'âtı

Guruş  
300

<i>Eskici</i> <i>esnâfindan</i>	<i>Virgü-yi</i> <i>senevîsi</i> <i>Guruş</i> 90	<i>Cizye-i</i> <i>evsat</i> <i>Guruş</i> 30	<i>Eskici</i> <i>esnâfindan</i>	<i>Cizye-i</i> <i>Evsat</i> <i>Guruş</i> 30	<i>Eskici</i> <i>esnâfindan</i>	<i>Cizye-i</i> <i>ednâ</i> <i>Guruş</i> 15
------------------------------------	--	--	------------------------------------	--	------------------------------------	---

<b>Hâne</b>	<b>Numara</b>	<b>Numara</b>	<b>Numara</b>
<b>24</b>	<b>54</b>	<b>55</b>	<b>56</b>

#### Alagözoğlu Agob oğlu Ohannes diğer oğlu Kigorik'in

Mersûmun temettu'âta dâ'ir bir nesnesi olmayub me'lûf olduğu san'atından  
bir senede tahmînen temettu'âtı

Guruş  
400  
300 Mersûm Ohannes'in san'atından temettu'u  
300 Mersûm Kigorik'in san'atından temettu'u  
1000



*Mersûmun Büyükkorta Mahallesine nakl itmiş olduğu*

<b>Hâne</b>	<b>Numara</b>
<b>25</b>	<b>58</b>

**Sokbayoğlu Artin**

*Mersûmun dört seneden beri Bilecik kazâsına nakl itmiş olduğu*

<b>Hâne</b>	<b>Numara</b>	<b>Numara</b>
<b>26</b>	<b>60</b>	<b>61</b>

**Adalıoğlu Estepan ve oğlu Hacik**

<i>Fincancı esnâfindan</i>	<i>Virgü-yi senevîsi</i>	<i>Cizye-i evsat</i>
	<i>Guruş</i>	<i>Guruş</i>
	40	30

<b>Hâne</b>	<b>Numara</b>
<b>27</b>	<b>62</b>

**Umiyeoğlu Eci Nakos**

Mersûmun temettu'âta dâ'ir bir nesnesi olmayub me'lûf olduğu san'atından bir senede tahmînen  
temettu'âtı  
Guruş  
500

**8770/37**

Bâlâda mastûr mahallemiz ahâlîsinin matlûb-ı âlî vechile emlâk ve temettu'âtları tahrîr olunarak hiçbir şeyi ketm ve ahfâ ve bir kimesneye kadr ü te'addî olunmamış olmağla gerek Devlet-i Aliyye me'mûrları ve gerek me'mûr-i sâ'ire gelüb tahkîk-i mâdde ettiklerinde hilâf-ı emr ve rızâ ve bir gûne hâl ve hareket rû-nümâ olur ise kendi yedimiz ile kesb eylemiş olduğumuzdan haklarımızda iktizâ eden cezâ icrâ buyurulmak üzere ta'ahhüdümüze müş'ir ve defterimizin sıhhat-makrûn olduğuna mübeyyin tarafımızdan temhîr kılındı

<b>Bende</b>	<b>Bende</b>	<b>Bende</b>
--------------	--------------	--------------

Livâ-i mezbûrun Zirâ'at Müdürü bulunduğumuzdan bâlâda mastûr defter nezâret-i acizânemle terkîm ve tanzîm olduğunu mübeyyin tarafımızdan temhîr kılındı

**Bende**

**BEŞİNCİ BÖLÜM**  
**AHİ EVRAN MAHALLESİ**  
**(RUM TAİFESİ)**

**Hüdâvendigâr Eyâleti'nin hâvi olduğu kazâlardan livâ-yı Kütahya Kâim-i Makâmlığı dâhilinde kâ'in nefis-i Kütahya mahallâtından Ahi Evrân Mahallesi'ne el hâk Rûm ta'ifesinin emlâk ve arâzî ve temettu'ât defterlerinin zikr-ü beyân**

<i>Kazzâz esnâfından olduğu</i>	<i>Virgü-yi mahsûsundan bir senede vermiş olduğu</i>	<i>Cizye-i ednâ</i>
	<i>Guruş</i>	
	65	

<b>Hâne</b>	<b>Numara</b>
<b>1</b>	<b>1</b>

**İspiroğlu Merat emlâk ve arâzî ve temettu'âtı**

Mersûmun emlâk ve arâzîye dâ'ir bir nesnesi olmayup, me'lûf olduğu san'atından  
bir senede tahmînen temettu'u  
Guruş  
650

<i>Kazzâz esnâfından olduğu</i>	<i>Virgü-yi mahsûsundan bir senede vermiş olduğu</i>	<i>Cizye-i ednâ</i>
	<i>Guruş</i>	
	30	

<b>Hâne</b>	<b>Numara</b>
<b>2</b>	<b>6</b>

**İspiroğlu Yovani ve ıyâlinde bulunan oğlu emlâk ve arâzî ve temettu'âtı**

Mersûmânın emlâk ve arâzîye dâ'ir bir nesnesi olmayup, me'lûf olduğu san'atından  
bir senede tahmînen temettu'u  
Guruş  
450

<i>Kazzâz esnâfından olduğu</i>	<i>Virgü-yi mahsûsundan bir senede vermiş olduğu</i>	<i>Cizye-i evsât</i>
	<i>Guruş</i>	
	54	

<b>Hâne</b>	<b>Numara</b>
<b>3</b>	<b>19</b>

**Kazzâzoğlu Apostol emlâk ve arâzî ve temettu'âtı**

Mersûmun emlâk ve arâzîye dâ'ir bir nesnesi olmayup, me'lûf olduğu san'atından  
bir senede tahmînen temettu'u  
Guruş  
500

8771/3

<i>Papuccu esnâfindan olduđu</i>	<i>Virgü-yi mahsûsundan bir senede vermiş olduđu</i>	<i>Cizye-i evsât</i>
	<i>Guruş</i>	
	54	

<b>Hâne</b>	<b>Numara</b>
4	12

**Değirmenci oğlunun eniştesi emlâk ve temettu‘âtı**

Mersûmun emlâk ve arâzîye dâ’ir bir nesnesi olmayup, me’lûf olduđu san‘atından  
bir senede tahmînen temettu‘u  
Guruş  
550

<i>Papuccu esnâfindan olduđu</i>	<i>Virgü-yi mahsûsundan bir senede vermiş olduđu</i>	<i>Cizye-i ednâ</i>
	<i>Guruş</i>	
	40	

<b>Hâne</b>	<b>Numara</b>
5	14

**Kethüdâoğlu Yorgi emlâk ve arâzî ve temettu‘âtı**

Mersûmun emlâk ve arâzîye dâ’ir bir nesnesi olmayup, me’lûf olduđu san‘atından  
bir senede tahmînen temettu‘u  
Guruş  
350

<i>Alîl ve fukarâdan olduđu</i>	<i>Virgü-yi mahsûsundan bir senede vermiş olduđu</i>	<i>Cizye-i ednâ</i>
	<i>Guruş</i>	
	000	

<b>Hâne</b>	<b>Numara</b>
6	16

**Turmuşoğlu dâmâdı Yovani emlâk ve arâzî ve temettu‘âtı**

Mersûmun emlâk ve arâzîye dâ’ir bir nesnesi olmayup, milletinin i‘ânesiyle  
idâre olmakta olduđu  
Guruş  
000

<i>Papuccu esnâfindan olduğu</i>	<i>Virgü-yi mahsûsundan bir senede vermiş olduğu Guruş 50</i>	<i>Cizye-i evsât</i>	<i>Papuccu esnâfindan olduğu</i>	<i>Cizye-i evsât</i>
--------------------------------------	---	----------------------	--------------------------------------	----------------------

<b>Hâne</b>	<b>Numara</b>	<b>Numara</b>
<b>7</b>	<b>19</b>	<b>20</b>

**Konstantioğlu Yasef ve ıyâlinde bulunan oğlu Sava emlâk ve temettu'âtı**

Mersûmânın emlâk ve arâzî olmayup me'lûf oldukları san'atlarından  
bir senede tahmînen temettu'âtı  
Guruş  
600

**8771/4**

<i>Boyacı esnâfindan olduğu</i>	<i>Virgü-yi mahsûsundan bir senede vermiş olduğu Guruş 55</i>	<i>Cizye-i ednâ</i>	<i>Boyacı esnâfindan olduğu</i>	<i>Cizye-i evsât</i>	<i>Papuccu esnâfindan olduğu</i>	<i>Cizye-i ednâ</i>
---	---	---------------------	---	----------------------	--	-------------------------

<b>Hâne</b>	<b>Numara</b>	<b>Numara</b>	<b>Numara</b>
<b>8</b>	<b>23</b>	<b>24</b>	<b>25</b>

**Boyacı Estori ve ıyâlinde bulunan oğlu Yorgi diğer oğlu Şimon emlâk ve arâzî ve temettu'âtı**

Mersûmların emlâk ve arâzîye dâ'ir bir nesneleri olmayup me'lûf oldukları san'atlarından  
bir senede tahmînen temettu'âtı  
Guruş  
500

<i>Boyacı esnâfindan olduğu</i>	<i>Virgü-yi mahsûsundan bir senede vermiş olduğu Guruş 60</i>	<i>Cizye-i evsât</i>
---------------------------------	---	----------------------

<b>Hâne</b>	<b>Numara</b>
<b>9</b>	<b>29</b>

**Mi'mâroğlu Hirlino emlâk ve temettu'âtı**

Mersûmun emlâk ve arâzîye dâ'ir bir nesnesi olmayup, me'lûf olduğu san'atından  
bir senede tahmînen temettu'u  
Guruş  
500

<i>Mersûmun işbu tarihte hissesi</i>	<i>Virgü-yi mahsûsundan bir senede vermiş olduğu Guruş 54</i>	<i>Papuccu esnâfından olduğu</i>	<i>Cizye-i evsât</i>	<i>Papuccu esnâfından olduğu</i>	<i>Cizye-i ednâ</i>
--	---	--------------------------------------	--------------------------	--------------------------------------	---------------------

<b>Hâne</b>	<b>Numara</b>	<b>Numara</b>	<b>Numara</b>
<b>10</b>	<b>27</b>	<b>28</b>	<b>29</b>

**Mi'mâroğlu Nikol ve ıyâlinde bulunan oğlu Agabi diğer oğlu Yovani emlâk ve temettu'âtı**

Mersûmânın emlâk ve arâziye dâ'ir bir nesneleri olmayup me'lûf oldukları san'atlarından  
bir senede tahmînen temettu'âtları  
Guruş  
550

<i>Dülger esnâfından olduğu</i>	<i>Virgü-yi mahsûsundan bir senede vermiş olduğu Guruş 54</i>	<i>Cizye-i evsât</i>
---------------------------------	---	----------------------

<b>Hâne</b>	<b>Numara</b>
<b>11</b>	<b>32</b>

**Mi'mâroğlu yeğeni Mite emlâk ve arâzî ve temettu'âtı**

Mersûmun emlâk ve arâziye dâ'ir bir nesnesi olmayup, me'lûf olduğu san'atından  
bir senede tahmînen temettu'u  
Guruş  
500

**8771/5**

<i>Terzi esnâfından olduğu</i>	<i>Virgü-yi mahsûsundan bir senede vermiş olduğu Guruş 40</i>	<i>Cizye-i evsât</i>	<i>Terzi esnâfından olduğu</i>	<i>Cizye-i ednâ</i>
--	---	----------------------	------------------------------------	---------------------

<b>Hâne</b>	<b>Numara</b>	<b>Numara</b>
<b>12</b>	<b>34</b>	<b>35</b>

**Papasoğlu Anaştas ve ıyâlinde bulunan karındaşı Kırbako emlâk ve temettu'âtları**

Mersûmanın emlâk ve arâziye dâ'ir bir nesnesi olmayup, me'lûf oldukları san'atlarından  
bir senede tahmînen temettu'âtları  
Guruş  
350

<i>Dest-i bardak karhânegisi</i>	<i>Virgü-yi mahsûsundan bir senede vermiş olduğu Guruş 120 Cizye-i evsât</i>	<i>Bardakçı esnâfından olduğu Cizye-i evsât</i>	<i>Bardakçı esnâfından olduğu Cizye-i ednâ</i>	<i>Bardakçı çırağı Olduğu Cizye-i ednâ</i>
--------------------------------------	--	---	--	--

<b>Hâne</b>	<b>Numara</b>	<b>Numara</b>	<b>Numara</b>	<b>Numara</b>
<b>13</b>	<b>36</b>	<b>37</b>	<b>38</b>	<b>39</b>

**Bardakçı Solak Anaştas ve ıyâlinde bulunan oğlu Harlino diğer oğlu Şimon diğer oğlu Elya  
emlâk ve temettu'âtı**

Dâhil-i kazâ olan Etrafşehir nâhiyesine tabi'  
Okçu karyesinde meyve bahçesi  
Dönüm  
1  
Hasılât-ı senevîsi  
Guruş  
20

Desti bardak kârhânesi  
Kıt'a  
1  
İçinde me'lûf olduğu

Mecmû'undan bir senede temettu'âtları  
Guruş  
0.020  
1.200 Me'lûf oldukları san'atlarından temettu'u  
1.220

<i>Papuccu esnâfından olduğu</i>	<i>Virgü-yi mahsûsundan bir senede vermiş olduğu Guruş 40</i>	<i>Cizye-i ednâ</i>
----------------------------------	---	---------------------

<b>Hâne</b>	<b>Numara</b>
<b>14</b>	<b>40</b>

**Akbabaoğlu Vesin emlâk ve temettu'âtı**

Mersûmun emlâk ve arâzîye dâ'ir bir nesnesi olmayup, me'lûf olduğu san'atından  
bir senede tahmînen temettu'u  
Guruş  
300

*Papuccu çırağı olduğu*

*Virgü-yi mahsûsundan bir senede  
vermiş olduğu Guruş  
000*

**Hâne**

**Numara**

**15**

**45**

**Karasanoğlu yetimi Mihail emlak ve temettu'âtı**

Mersûmun emlak ve arâzî olmayup, me'lûf olduğu çıraklığından  
bir senede tahminen temettu'u  
Guruş  
100

**8771/6**

*Bahçivân esnâfından olduğu*

*Virgü-yi mahsûsundan bir  
senede vermiş olduğu  
Guruş  
30*

*Cizye-i evsât*

**Hâne**

**Numara**

**16**

**47**

**İspiroğlu Yani emlak ve arâzî ve temettu'âtı**

Mersûmun emlak ve arâzî olmayup, me'lûf olduğu san'atından  
bir senede tahminen temettu'âtı  
Guruş  
300

*Papuccu esnâfından olduğu*

*Virgü-yi mahsûsundan bir  
senede vermiş olduğu  
Guruş  
35*

*Cizye-i evsât*

**Hâne**

**Numara**

**17**

**51**

**Andonoğlu torunu Petro emlak ve arâzî ve temettu'âtı**

Mersûmun emlak ve arâzî olmayup me'lûf olduğu san'atından bir senede  
tahminen temettu'u  
Guruş  
350



Papuccu  
esnâfından  
olduğu

Virgü-yi mahsûsundan Cizye-i ednâ  
bir senede vermiş  
olduğu  
Guruş  
50

Papuccu  
esnâfından olduğu

Cizye-i ednâ

**Hâne**

**18**

**Numara**

**52**

**Numara**

**53**

**Göbelik oğlu Petro ve iyâlinde bulunan oğlu Elya emlâk ve temettu‘âtı**

Sağman İnek  
Re’s  
1  
Hasılât-ı senevîsi  
Guruş  
20

Mecmû’undan bir senede tamettu ‘atı

Guruş

020

450 Me’lûf olduğu san‘atından temettu‘âtı

470

Bezîrgân esnâfından  
olduğu

Virgü-yi mahsûsundan  
bir senede vermiş  
olduğu  
Guruş  
216

Terzi esnâfından olduğu

Terzi esnâfından  
olduğu

Cizye-i evsât

Cizye-i â ‘lâ

Cizye-i evsât

**Hâne**

**19**

**Numara**

**54**

**Numara**

**55**

**Numara**

**56**

**Kiresan oğlu Nazar’ın ve iyâlinde bulunan karındaşı Konstanti ve diğer karındaşı Tudoros emlâk ve temlettu‘âtı**

Dükkân  
Kıt’a  
1

İçinde me’lûf olduğu

Sağman İnek  
Re’s  
2

Hasılât-ı senevîsi

Guruş

40

Mecmû’undan bir senede tahmînen temettu‘u

Guruş

0.040

1.980 Me’lûf oldukları san‘atlarından temettu‘âtı

2.020

8770/7

<i>Terzi esnâfından olduğu</i>	<i>Virgü-yi mahsûsundan bir senede vermiş olduğu Guruş 240 Cizye-i evsât</i>	<i>Kazzâz esnâfından olduğu Cizye-i a'lâ</i>	<i>Pırtıcı esnâfından olduğu Cizye-i evsât</i>	<i>Bakırcı esnâfından olduğu Cizye-i evsât</i>
<b>Hâne</b>	<b>Numara</b>	<b>Numara</b>	<b>Numara</b>	<b>Numara</b>
<b>20</b>	<b>60</b>	<b>61</b>	<b>62</b>	<b>63</b>

**Kiresan oğlu Eposdal ve ıyâlinde bulunan oğlu Şimon diğer oğlu Elya diğer oğlu Evakim emlâk ve temettu'âtı**

Dükkân Kıt'a 1 Me'lûf olduğu	Sağman İnek Re's 8 Hasılatı senevisi Guruş 20	Dâhil-i kazâ olan Altuntaş nâhiyesine tabi' Akça karyesinde Molla İbrahim iştiraken ağnâmından menafı Sağman Ağnam Re's 14 Hasılât-ı senevîsi Guruş 118 059 Şerîki hissesi 059 Erkek ağnam Re's 9 Hasılât-ı senevîsi Guruş 9 4 buçuk Şerîki hissesi 4 buçuk
---------------------------------------	--	--

Mecmû'undan bir senede tahmînen temettu'u  
Guruş  
0083 buçuk  
2300 Me'lûf oldukları san'atlarından temettu'âtı  
2383 buçuk

*Papuccu esnâfindan olduğu*      *Virgü-yi mahsûsundan bir*      *Cizye-i evsât*  
*senede vermiş olduğu*  
*Guruş*  
*45*

**Hâne**      **Numara**  
**21**      **67**

**Keresan oğlu Harlino emlâk ve arâzî ve temettu'âtı**

Mersûmun emlâk ve arâzî olmayup me'lûf olduğu san'atından  
bir senede tahminen temettu'âtı  
Guruş  
400

*Papuccu esnâfindan olduğu*      *Virgü-yi mahsûsundan bir*      *Cizye-i evsât*  
*senede vermiş olduğu*  
*Guruş*  
*50*

**Hâne**      **Numara**  
**22**      **69**

**Parmaksızoğlu Dimitri emlâk ve arâzî ve temettu'âtı**

Mersûmun emlâk ve arâzî olmayup, me'lûf olduğu san'atından  
bir senede tahminen temettu'âtı  
Guruş  
450

*Papuccu esnâfindan olduğu*      *Virgü-yi mahsûsundan bir*      *Cizye-i evsât*  
*senede vermiş olduğu*  
*Guruş*  
*40*

**Hâne**      **Numara**  
**23**      **71**

**Parmaksızoğlu Kirbako emlâk ve arâzî ve temettu'âtı**

Mersûmun emlâk ve arâzî olmayup, me'lûf olduğu san'atından  
bir senede tahminen temettu'âtı  
Guruş  
400

8771/8

Hâne	Numara
24	73

**Börekçioğlu hizmetkârı Dimitr emlâk ve arâzî ve temettu'âtı**

Mersûmun emlâk ve arâzî olmayup, medyûn olmağla üç seneden  
beri firâr olduğu temettu'u  
Guruş  
000

<i>Papuccu esnâfından olduğu</i>	<i>Virgü-yi mahsûsundan bir senede vermiş olduğu Guruş 80 Cizye-i evsât</i>	<i>Papuccu esnâfından olduğu</i>	<i>Papuccu esnâfından olduğu</i>
		<i>Cizye-i evsât</i>	<i>Cizye-i ednâ</i>

Hâne	Numara	Numara	Numara
25	74	75	76

**Karahisârlioğlu Yorgi ve ıyâlinde bulunan karındaşı Dimitr diğer karındaşı Yani emlâk ve temettu'âtı**

Mersûmların emlâk ve arâzîye dâ'ir bir nesneleri olmayup me'lûf oldukları san'atlarından  
bir senede tahmînen temettu'âtları  
Guruş  
900

<i>Terzi esnâfından olduğu</i>	<i>Virgü-yi mahsûsundan bir senede vermiş olduğu Guruş 20</i>	<i>Cizye-i ednâ</i>
------------------------------------	---	---------------------

Hâne	Numara
26	77

**Eylek oğlu Bogondi emlâk ve arâzî ve temettu'âtı**

Mersûmun emlâk ve arâzîye dâ'ir bir nesnesi olmayup me'lûf olduğu san'atından  
bir senede tahmînen temettu'âtı  
Guruş  
300

<i>Papuccu esnâfindan olduğu</i>	<i>Virgü-yi mahsûsundan bir senede vermiş olduğu Guruş 80 Cizye-i evsât</i>	<i>Kürekçi (veya gevrekçi) (veya gevrekçi) esnâfindan olduğu</i>
--------------------------------------	---	--

*Cizye-i evsât*

<b>Hâne</b>	<b>Numara</b>	<b>Numara</b>
<b>27</b>	<b>79</b>	<b>80</b>

**Durmuş oğlu Mihail ve ı'yâlinin bulunan oğlu Dimitr emlâk ve arâzî ve temettu'âtı**

Mersûmanın emlâk ve arâzîye dâ'ir bir nesneleri olmayup me'lûf oldukları san'atlarından  
bir senede tahmînen temettu'âtları  
Guruş  
600

**8771/9**

<i>Papas olduğu</i>	<i>Virgü-yi mahsûsundan bir senede vermiş olduğu Guruş 90</i>	<i>Cizye-i ednâ</i>
---------------------	---	---------------------

<b>Hâne</b>	<b>Numara</b>
<b>28</b>	<b>84</b>

**Papas Piraşkoy emlâk ve arâzî ve temettu'âtı**

Dâhil-i kazâ olan Etrafşehir nâhiyesine tabi' Viranhisar karyesinde meyve bahçesi Dönüm 3 Hasılât-ı senevîsi Guruş 100	Sağman İnek Re's 1 Hasılât-ı senevîsi Guruş 20
--	---

Mecmû'undan bir senede tahmînen temettu'u

Guruş  
120  
600 Papaslığından temettu'u  
720

<i>Kürekçi (veya gevrekçi) esnâfindan olduğu</i>	<i>Virgü-yi senevîsi Guruş 216 Cizye-i evsât</i>	<i>Kürekçi (veya gevrekçi) esnâfindan</i>	<i>Kürekçi (veya gevrekçi) esnâfindan</i>	<i>Kürekçi (veya gevrekçi) çıragı  Cizye-i ednâ</i>
<b>Hâne</b>	<b>Numara</b>	<b>Numara</b>	<b>Numara</b>	<b>Numara</b>
<b>29</b>	<b>88</b>	<b>89</b>	<b>90</b>	<b>91</b>

**Bağdadlı Meyabil ve ıyâlinde bulunan oğlu Kırbako ve diğer oğlu Anaştaş ve diğer oğlu Yorgi  
emlâk ve arâzî ve temettu'âtı**

Dâhil-i kazâ olan Etrafşehir nâhiyesine tâbi' Göçü karyesinde meyve bahçesi

Dönüm

4

Hasılât-ı senevîsi

Guruş

250

Mecmû'undan bir senede tahmînen temettu'u

Guruş

0.250

1.950 Me'lûf oldukları san'atlarından temettu'âtları

2.200

<i>Terzi çırağı olduğu</i>	<i>Virgü-yi mahsûsundan bir senede vermiş olduğu Guruş 000</i>	<i>Cizye-i ednâ</i>
----------------------------	--	---------------------

<b>Hâne</b>	<b>Numara</b>
<b>30</b>	<b>92</b>

**Karamalak oğlu Yovani emlâk ve arâzî ve temettu'âtı**

Mersûmun emlâk ve arâzî olmayup me'lûf olduğu çiraklığından  
bir senede tahminen temettu'âtı

Guruş

100

<b>Hâne</b>	<b>Numara</b>
<b>31</b>	<b>95</b>

**Minareci Körgi emlâk ve arâzî ve temettu'âtı**

*Merkûm iş bu tarihte mürd-şod*

8771/10

<i>Terzi esnâfından olduğu</i>	<i>Virgü-yi mahsûsundan bir senede vermiş olduğu Guruş 180 Cizye-i ednâ</i>	<i>Terzi esnâfından olduğu</i>	<i>Papas Olduğu</i>	<i>Papuccu Olduğu</i>	<i>Papuccu esnâfından olduğu</i>
<b>Hâne</b>	<b>Numara</b>	<b>Numara</b>	<b>Numara</b>	<b>Numara</b>	<b>Numara</b>
<b>32</b>	<b>96</b>	<b>97</b>	<b>98</b>	<b>99</b>	<b>100</b>

Kiresan oğlu Piraşku ve ıyâlinde bulunan oğlu Benayort diğer oğlu Kirbako diğer oğlu Kostan  
diğer oğlu Suva emlâk ve temettu'âtı

Sağman Ağnam Re's 2 Hasılât-ı senevîsi Guruş 16	Erkek ganem Re's 5 Hasılâtı Seneviyesi Guruş 5
--	---

Mecmû'undan bir senede tahmînen temettu'u

Guruş

0021

1600 Me'lûf oldukları san'atlarından bir senede temettu'âtı

1621

<i>Bakırcı esnâfından olduğu</i>	<i>Virgü-yi mahsûsundan bir senede vermiş olduğu Guruş 50</i>	<i>Cizye-i evsât</i>
<b>Hâne</b>	<b>Numara</b>	
<b>33</b>	<b>104</b>	

Akbabaoğlu Dimitr emlâk ve arâzî ve temettu'âtı

Dâhili kazâ olan Etrafşehir nâhiyesine tabi' Aydoğdu karyesinde meyve bahçesi

Dönüm

1 buçuk

Hasılât-ı senevîsi

Guruş

30

Mecmû'undan bir senede temettu'âtı

Guruş

030

500 Me'lûf olduğu san'atından temettu'âtı

530

<b>Hâne</b>	<b>Numara</b>
<b>34</b>	<b>105</b>

**Bostan Yorgi emlâk ve arâzî ve temettu'âtı**  
*Merkûm iş bu tarihte mürd-şod*

<i>Papuccu esnâfindan olduğu</i>	<i>Virgü-yi mahsûsundan bir senede vermiş olduğu</i>	<i>Papuccu esnâfindan olduğu</i>	<i>Papuccu esnâfindan olduğu</i>	<i>Papuccu çırağı olduğu</i>	<i>Terzi çırağı olduğu</i>
	<i>Guruş 80</i>				
	<i>Cizye-i ednâ</i>	<i>Cizye-i evsât</i>	<i>Cizye-i evsât</i>	<i>Cizye-i ednâ</i>	<i>Cizye-i ednâ</i>
<b>Hâne</b>	<b>Numara</b>	<b>Numara</b>	<b>Numara</b>	<b>Numara</b>	<b>Numara</b>
<b>35</b>	<b>106</b>	<b>107</b>	<b>108</b>	<b>109</b>	<b>110</b>

**Keresan oğlu Sotri ve ıyâlinde bulunan oğlu Anaştas diğer oğlu Nikola diğer oğlu Abraham diğer oğlu Yorgi emlâk ve temettu'âtı**

Mersûmların emlâk ve arâzîye dâ'ir bir nesneleri olmayup me'lûf oldukları san'atlarından  
bir senede tahmînen temettu'âtı  
Guruş  
800

**8771/11**

<b>Hâne</b>	<b>Numara</b>
<b>36</b>	<b>111</b>

**Markoz oğlu Mihail emlâk ve arâzî ve temettu'âtı**  
Mersûm medyûn olup üç seneden beri firâr etmiş olduğu

<i>Papuccu esnâfindan olduğu</i>	<i>Virgü-yi mahsûsundan bir senede vermiş olduğu</i>	<i>Cizye-i ednâ</i>
	<i>Guruş 40</i>	

<b>Hâne</b>	<b>Numara</b>
<b>37</b>	<b>115</b>

**Markoz oğlu Estadi emlâk ve arâzî ve temettu'âtı**  
Mersûmun emlâk ve arâzîye dâ'ir bir nesnesi olmayup me'lûf olduğu san'atından  
bir senede tahmînen temettu'âtı  
Guruş  
350



*Papuccu esnâfindan olduğu*      *Virgü-yi mahsûsundan bir*      *Cizye-i evsât*  
*senede vermiş olduğu*  
*Guruş*  
*50*

**Hâne**                      **Numara**  
**38**                      **119**

**Markoz oğlu Toma emlâk ve arâzî ve temettu'âtı**

Mersûmun emlâk ve arâzîye dâ'ir bir nesnesi olmayup me'lûf olduğu san'atından  
bir senede tahmînen temettu'âtı  
Guruş  
450

*İhtiyar olduğu*                      *Virgü-yi mahsûsundan bir*      *Cizye-i ednâ*  
*senede vermiş olduğu*  
*Guruş*  
*10*  
**Hâne**                      **Numara**  
**39**                      **122**

**Poşko oğlu Estori emlâk ve arâzî ve temettu'âtı**

Mersûmun emlâk ve arâzîye dâ'ir bir nesnesi olmayup me'lûf olduğu nesnelerinden  
bir senede tahmînen temettu'âtı  
Guruş  
100

**8771/12**

*Terzi esnâfindan*      *Virgü-yi mahsûsundan*      *Cizye-i evsât*      *Terzi kalfası*      *Cizye-i ednâ*  
*olduğu*                      *bir senede vermiş*                      *olduğu*  
*olduğu*  
*Guruş*  
*54*

**Hâne**                      **Numara**                      **Numara**  
**40**                      **123**                      **124**

**Heci Edran oğlu Anaştaş ve iyâlinde bulunan oğlu Estori emlâk ve arâzî ve temettu'âtı**

Dâhil-i kazâ olan Etrafşehir nâhiyesine tabi'                      Sağman İnek  
Göçü karyesinde meyve bahçesi                      Re's  
Dönüm                      1  
3 buçuk                      Hasılât-ı senevîsi  
Hasılât-ı senevîsi                      Guruş  
Guruş                      20  
200

Mecmû'undan bir senede tahmînen temettu'u  
Guruş  
220  
450 Me'lûf oldukları san'atlarından temettu'âtı  
670

Terzi esnâfından olduğu	Virgü-yi mahsûsundan bir senede vermiş olduğu Guruş 80 Cizye-i evsât	Papuccu esnâfından	Papuccu esnâfından	Terzi Çırağı
	Cizye-i ednâ	Cizye-i ednâ	Cizye-i ednâ	Cizye-i ednâ
<b>Hâne</b>	<b>Numara</b>	<b>Numara</b>	<b>Numara</b>	<b>Numara</b>
<b>41</b>	<b>127</b>	<b>128</b>	<b>129</b>	<b>130</b>

**Markoz oğlu Aniştas ve ıyâlinde bulunan oğlu Dimitir diğer oğlu Veşil diğer oğlu Şimon emlâk ve temettu'âtı**

Mersûmların emlâk ve arâziye dâ'ir bir nesneleri olmayup me'lûf oldukları san'atlarından  
bir senede tahmînen temettu'âtı  
Guruş  
800

<i>Bakırcı esnâfından olduğu</i>	<i>Virgü-yi mahsûsundan bir senede vermiş olduğu Guruş 80</i>	<i>Cizye-i evsât</i>	<i>Bakırcı esnâfından olduğu</i>	<i>Papuccu esnâfından olduğu</i>
			<i>Cizye-i evsât</i>	<i>Cizye-i ednâ</i>
<b>Hâne</b>	<b>Numara</b>		<b>Numara</b>	<b>Numara</b>
<b>42</b>	<b>143</b>		<b>144</b>	<b>145</b>

**Kostanoğlu İstavri ve ıyâlinde bulunan karındaşı Todori diğer karındaşı Anaştas emlâk ve arâzi ve temettu'âtı**

Mersûmların emlâk ve arâziye dâ'ir bir nesneleri olmayup me'lûf oldukları san'atlarından  
bir senede tahmînen temettu'âtları  
Guruş  
800

<i>Bezîrgân esnâfindan olduğu</i>	<i>Virgü-yi mahsûsundan bir senede vermiş olduğu Guruş 260</i>	<i>Cizye-i a'lâ</i>	<i>Sabî olduđu</i>
---------------------------------------	--	---------------------	--------------------

<b>Hâne</b>	<b>Numara</b>	<b>Numara</b>
<b>43</b>	<b>137</b>	<b>138</b>

**Cinoğlu Konstanti ve ıyâlinde bulunan karındaşı Mihail emlâk ve temettu'âtı**

Dâhil-i kazâ olan Etrafşehir nâhiyesine tabi' Aydoğdu karyesinde meyve bahçesi	Dâhil-i kazâ olan Tavşanlı nâhiyesine tabi' nefs-i Tavşanlı'da desti bardak karhânesi
Dönüm	Kıt'a
2 buçuk	1
Hasılât-ı senevîsi	Îcâr-ı senevîsi
Guruş	Guruş
100	250

Mecmû'undan bir senede tahmînen temettu'u

Guruş

0350

1800 Me'lûf olduđu san'atından temettu'âtı

2150

**8771/13**

<i>Bezîrgân esnâfindan olduğu</i>	<i>Virgü-yi mahsûsundan bir senede vermiş olduğu Guruş 120</i>	<i>Cizye-i a'lâ</i>
---------------------------------------	--	---------------------

<b>Hâne</b>	<b>Numara</b>
<b>44</b>	<b>140</b>

**Cinoğlu Vaşı emlâk ve arâzî ve temettu'âtı**

Dükkân	Mersûmun emlâk ve arâzîye dâ'ir bir nesnesi
Kıt'a	olmayup me'lûf olduđu san'atından bir senede
1	tahmînen temettu'u
Me'lûf olduđu	Guruş
	1000

*Mersûm işbu tarihte mürd-şod*

*Virgü-yi mahsûsundan bir  
senede vermiş olduğu  
Guruş  
60  
Cizye-i evsât*

**Hâne**

**Numara**

**Numara**

**45**

**141**

**142**

**Akbıykoğlu Edran ve ıyâlinde bulunan kaynı Kirbako emlâk ve arâzî ve temlettu'âtı**

Dâhil-i kazâ olan Etrafşehir nâhiyesine tabi Göçü karyesinde meyve bahçesi

Dönüm

1 buçuk

Hasılât-ı senevîsi

Guruş

200

Mecmû'undan bir senede tahmînen temettu'u

Guruş

200

500

700

Me'lûf olduğu san'atından temettu'âtı

*Papuccu  
esnâfından  
olduğu*

*Virgü-yi  
mahsûsundan bir  
senede vermiş  
olduğu  
Guruş  
70*

*Cizye-i evsât*

*Bakırcı esnâfından Cizye-i ednâ  
olduğu*

**Hâne**

**Numara**

**Numara**

**46**

**143**

**144**

**Balıkçı oğlu Nikol ve ıyâlinde bulunan oğlu Yovani emlâk ve temettu'âtı**

Sağman İnek

Re's

1

Hasılât-ı senevîsi

Guruş

20

Mecmû'undan bir senede tahmînen temettu'âtları

Guruş

020

700 Me'lûf oldukları san'atlarından bir senede temettu'âtları

720

*Papuccu esnâfından olduğu*      *Virgü-yi mahsûsundan bir senede vermiş olduğu*      *Cizye-i ednâ*  
*Guruş*  
30

**Hâne**                      **Numara**  
**47**                      **145**

**Balıkçıoğlu Elya emlâk ve arâzî ve temettu‘âtı**

Mersûmun emlâk ve arâzîye dâ’ir bir nesnesi olmayup me’lûf olduğu san‘atından  
bir senede tahmînen temettu‘âtı  
*Guruş*  
300

**8771/14**

*Bakırcı esnâfından olduğu*      *Virgü-yi mahsûsundan bir senede vermiş olduğu*      *Cizye-i evsât*      *Bakırcı kalfası olduğu*      *Cizye-i ednâ*  
*Guruş*  
60

**Hâne**                      **Numara**                      **Numara**  
**48**                      **150**                      **151**

**Akşehirli Andon ve ıyâlinde bulunan karındaş Yovani emlâk ve arâzî ve temettu‘âtı**

Kısır camus                      Mersûmanın emlâk ve arâzîye dâ’ir bir nesneleri  
Re’s                      olmayup me’lûf olduğu san‘atlarından bir senede  
1                      tahmînen temettu‘âtları  
*Guruş*  
550

*Sabuncu esnâfından olduğu*      *Virgü-yi mahsûsundan bir senede vermiş olduğu*      *Cizye-i a’lâ*      *Bakırcı esnâfından olduğu*      *Cizye-i ednâ*  
*Guruş*  
110

**Hâne**                      **Numara**                      **Numara**  
**49**                      **153**                      **154**

**Yağcı Rum oğlu Nikol ve ıyâlinde bulunan oğlu Harlino emlâk ve arâzî ve temettu‘âtı**

Mersûmanın emlâk ve arâzîye dâ’ir bir nesneleri olmayup me’lûf oldukları san‘atlarından  
bir senede tahmînen temettu‘âtları  
*Guruş*  
900

*Bakırcı  
esnâfından  
olduğu*

*Virgü-yi  
mahsûsundan bir  
senede vermiş  
olduğu  
Guruş  
160*

Cizye-i evsât

*Bakırcı esnâfından Cizye-i evsât  
olduğu*

**Hâne**

**Numara**

**Numara**

**50**

**156**

**157**

**Tokathoğlu Yordan ve iyâlinde bulunan oğlu Yovani emlâk ve arâzî ve temettu'âtı**

Dükkân  
Kıt'a  
1  
Me'lûf olduğı

Mersûmanın emlâk ve arâzîye dâ'ir bir nesnesi  
olmayup me'lûf oldukları san'atlarından bir senede  
tahmînen temettu'âtları

Guruş  
1200

*Kürekçi (veya gevrekçi)  
esnâfından olduğı*

*Virgü-yi mahsûsundan bir  
senede vermiş olduğı  
Guruş  
50*

*Cizye-i evsât*

**Hâne**

**Numara**

**51**

**163**

**Bursalı Bandil emlâk ve arâzî ve temettu'âtı**

Mersûmun emlâk ve arâzîye dâ'ir bir nesnesi olmayup me'lûf olduğı san'atından  
bir senede tahmînen temettu'u

Guruş  
450

**8771/15**

*Papuccu esnâfından olduğı*

*Virgü-yi mahsûsundan bir  
senede vermiş olduğı  
Guruş  
28*

*Cizye-i ednâ*

**Hâne**

**Numara**

**52**

**166**

**Andolloğlu Nikola emlâk ve arâzî ve temettu'âtı**

Mersûmun emlâk ve arâzîye dâ'ir bir nesnesi olmayup me'lûf olduğı san'atından  
bir senede tahmînen temettu'u

Guruş  
200

<i>Papuccu esnâfindan olduđu</i>	<i>Virgü-yi mahsûsundan bir senede vermiş olduđu</i>	<i>Cizye-i evsât</i>
	<i>Guruş</i>	
	30	
<b>Hâne</b>	<b>Numara</b>	
<b>53</b>	<b>173</b>	

**Dedeoğlu Yovani emlâk ve arâzî ve temettu‘âtı**

Mersûmun emlâk ve arâzîye dâ’ir bir nesnesi olmayup me’lûf olduđu san‘atından  
bir senede tahmînen temettu‘u

*Guruş*

300

<i>Papuccu esnâfindan olduđu</i>	<i>Virgü-yi mahsûsundan bir senede vermiş olduđu</i>	<i>Cizye-i evsât</i>
	<i>Guruş</i>	
	30	

<b>Hâne</b>	<b>Numara</b>
<b>54</b>	

**Akbıyıköğlu Kirbako emlâk ve arâzî ve temettu‘âtı**

Mersûmun emlâk ve arâzîi olmayup me’lûf olduđu san‘atından  
bir senede tahmînen temettu‘u

*Guruş*

300

*Mersûmlar bi’l-umûm on seneden berü Aydın Akhisarı’nda olduđu*

<b>Hâne</b>	<b>Numara</b>	<b>Numara</b>
<b>55</b>	<b>174</b>	<b>175</b>

**Öksüzoğlu Nikol ve ıyâlinde bulunan karındaşı Harlino emlâk ve arâzî ve temettu‘âtı**

**8771/16**

<i>Papuccu esnâfindan olduđu</i>	<i>Virgü-yi mahsûsundan bir senede vermiş olduđu</i>	<i>Cizye-i ednâ</i>
	<i>Guruş</i>	
	30	

<b>Hâne</b>	<b>Numara</b>
<b>56</b>	<b>177</b>

**Dimitr oğlu İstavri emlâk ve arâzî ve temettu‘âtı**

Mersûmun emlâk ve arâzîye dâ’ir bir nesnesi olmayup me’lûf olduđu san‘atından  
bir senede tahmînen temettu‘u

*Guruş*

300

*Papuccu  
esnâfından  
olduğu*

*Virgü-yi  
mahsûsundan bir  
senede vermiş  
olduğu  
Guruş  
80*

*Cizye-i evsât*

*Papuccu  
esnâfından olduğu*

*Cizye-i evsât*

**Hâne**

**Numara**

**Numara**

**57**

**178**

**179**

**Dumanoğlu Hırsto ve ıyâlinde bulunan karındaşı Andon emlâk ve arâzî ve temettu'âtı**

Mersûmânın emlâka dâ'ir bir nesneleri olmayup me'lûf oldukları san'atlarından  
bir senede tahmînen temettu'u

Guruş  
800

*Papuccu  
esnâfından  
olduğu*

*Virgü-yi  
mahsûsundan bir  
senede vermiş  
olduğu  
Guruş  
70*

*Cizye-i evsât*

*Terzi esnâfından  
olduğu*

*Cizye-i evsât*

**Hâne**

**Numara**

**Numara**

**58**

**181**

**182**

**Tıyırdatmazoğlu Estavri ve ıyâlinde bulunan oğlu Nikol emlâk arâzî ve temettu'âtları**

Mersûmânın emlâk ve arâzîye dâ'ir bir nesneleri olmayup me'lûf oldukları san'atlarından  
bir senede tahmînen temettu'âtı

Guruş  
650

**Numara**

**184**

**Bursalı Kiremitçi emlâk ve arâzî ve temettu'âtı**

*Mersûmun emlâk ve arâzî olmayup mahrûse-i Bursa'ya nakl ideceği*



8771/17

<i>Papuccu esnâfindan olduğu</i>	<i>Virgü-yi mahsûsundan bir senede vermiş olduğu</i>	<i>Cizye-i ednâ</i>
	<i>Guruş</i>	
	20	
<b>Hâne</b>	<b>Numara</b>	
<b>60</b>	<b>185</b>	

**Alıcaoğlu Nikola emlak ve arâzî ve temettu'âtı**

Mersûmun emlak ve arâzîye dâ'ir bir nesnesi olmayup me'lûf olduğu san'atından  
bir senede tahmînen temettu'u  
Guruş  
200

<i>Kürekçi (veya gevrekçi) esnâfindan olduğu</i>	<i>Virgü-yi mahsûsundan bir senede vermiş olduğu</i>	<i>Cizye-i evsât</i>
	<i>Guruş</i>	
	30	
<b>Hâne</b>	<b>Numara</b>	
<b>61</b>	<b>187</b>	

**Çerçi Müslüman mahallesinden nakleden Küblekoğlu Biraş emlak ve arâzî ve temettu'âtı**

Mersûmun emlak ve arâzîye dâ'ir bir nesnesi olmayup me'lûf olduğu san'atından  
bir senede tahmînen temettu'u  
Guruş  
300

<i>Terzi esnâfindan olduğu</i>	<i>Virgü-yi mahsûsundan bir senede vermiş olduğu</i>	<i>Cizye-i evsât</i>
	<i>Guruş</i>	
	80	
<b>Hâne</b>	<b>Numara</b>	
<b>62</b>	<b>189</b>	

**Çerçi Müslüman Mahallesinden nakleden Korioğlu Yorgi emlak ve arâzî ve temettu'âtı**

Mersûmun emlak ve arâzîye dâ'ir bir nesnesi me'lûf olduğu san'atından  
bir senede tahmînen temettu'u  
Guruş  
800

<i>Terzi esnâfindan olduğu</i>	<i>Virgü-yi mahsûsundan bir senede vermiş olduğu</i>	<i>Cizye-i evsât</i>
	<i>Guruş</i>	
	120	

Hâne

Numara

Hîyn-i tahrîrde Şehremini yazılmış olan Akbabaoğlu Tutros emlâk ve arâzî ve temettu'âtı

Mersûmun emlâk ve arâzîye dâ'ir bir nesnesi olmayup me'lûf olduğu san'atından  
bir senede tahmînen temettu'u

Guruş

1000

8771/18

İcmâl Yekûn  
Mahalle-i mezbûranın

<u>Yekûn-ı</u> <u>Temettu'ât</u> Guruş	<u>Yekûn-ı</u> <u>Hânehâ</u>	<u>Yekûn-ı</u> <u>Nüfûs-ı</u> <u>Mevcûd</u>	<u>Resm-i</u> <u>Ağnâm</u>	<u>Virgü-yi</u> <u>Senevîsi</u> Guruş	<u>Bedel-i</u> <u>A'sârı</u> Guruş
?	62	289	?	?	0000

Bâlâda mastûr mahallemiz ahâlisinin matlûb-ı âli vechile emlâk ve temettu'âtı tahrîr olunarak hiçbir şeyi ketm ve ihfâ ve bir kimesneye gadr ve te 'addî olunmamış olmağla gerek Devlet-i Aliyye me'mûrları ve gerek me'mûrîn-i sâ'ire gelüb tahkîk-madde ettiklerinde hilâf-ı emr ve rızâ ve bir gûne hâl ve hareket rûnema' olur ise kendi yedimiz ile kesb eylemiş olduğumuzdan haklarımızda iktizâ eden cezâ icrâ buyurulmak üzre ta'ahhüdümüzü müş'ır ve defterimizin sıhhat-makrûn olduğunu mübeyyin tarafımızdan temhîr kılındı.

Bende  
(Mühür)

Bende  
(Mühür)

Bende  
(Mühür)

Livây-ı Mezbûrun zirâ'at müdîri bulunduğumuzda bâlâda mastûr defter nezâret-i âcizânemle terkîm ve tanzîm olduğunu mübeyyin tarafımızdan temhîr kılındı

Bende  
(Mühür)



## DEĞERLENDİRME VE SONUÇ

Tanzimat dönemi, geleneksel Osmanlı vergi sisteminin değişime uğradığı bir dönemdir. Sultan II. Mahmud Dönemi'nde, mali alanda başlanan yenileşme gayretleri, Tanzimat'tan sonra yeni bir mali sistemin uygulanışı ile devam etmiştir.

Sultan II. Mahmud'un son dönemlerinde, vergi konusundaki eşitsizliği ortadan kaldırmak amacıyla, vergi sisteminde yeni bir düzenlemeye gidilmiş ve bu düzenleme ile örfi vergiler kaldırılarak, yerine tek bir vergi getirilmiş; herkesin emlak, arazi, ticaret ve temettuatına oranla binde hesabıyla vergi tahsili kararlaştırılmıştır. Fakat devletin içerde karşılaştığı Mehmed Ali Paşa meselesi ve Sultan II. Mahmud'un 1839 yılında ölümü üzerine bu konudaki teşebbüsler yarıda kalmıştır.

Vergi konusunda düşünülen reformlar 1840 yılında gerçekleşmiş, bütün örfi vergilerle, angarya niteliğindeki mükellefiyetler kaldırılarak, bunların yerine "an-cemaatin vergi" adı ile tek bir vergi getirilmiştir. Mali açıdan Tanzimat'ı uygulamak üzere muhassıllıklar kurulmuş ancak, onların denetiminde yapılan emlak ve temettu sayımlarında, istenilen sonuç elde edilememiştir. Bunun üzerine 1842 yılında muhassıllıklar kaldırılmıştır.

1261 (1845) Tarihinde mülk sayımı için vali ve defterdarlara talimatname ve numuneler gönderilerek, sayımların köy ve mahallenin muhtar ve imamı ile gayr-i-müslimlerin olduğu yerlerde, papaz ve kocabaşlar marifetiyle, ziraat müdürlerinin nezaretinde yapılması sağlanmıştır. Sayımı yapılan mahalle ve köylere ait bilgiler, Temettuat Defterleri'ne işlenmiştir.

Büyük çoğunluğu 1261 (1845) tarihinde yapılan sayımlara ait, çok azı da 1256 (1840) yılına ait olmak üzere, 9 katalog içinde 17.747 Temettuat Defteri 1988 yılında, Başbakanlık Osmanlı Arşivleri'nde araştırmacıların hizmetine sunulmuştur.

Kütahya Sancağı'na ait mahalle, kaza, nahiye ve köylere ait 1261 (1845) tarihli Temettuat Defterleri de bu kataloglarda yer almak da olup, bu çalışmada bu defterlerden; Meydan (8767), Çukur (8768), Hacı Ahmed (8769), Balıklı (8770) ve Ahi Evran (8771) mahallelerine ait defterler incelenmiştir.

Ele alınan mahallelere ait defterlerin öncelikle transkripsiyonları yapılarak bu mahallelerde ikamet eden aile-şahıs, ad ve sıfatları, hane reislerinin meslekleri, gayrimenkuller, ziraat yapılan alanlar, hayvanlar ve vergiler hakkında bilgiler ortaya konulmuştur.

Transkripsiyonu yapılmış olan Temettuat Defterlerindeki bilgiler;

1. Deftere kayıtlı toplam hane sayısı,
2. Temettuat sahibi veya hane reisi durumunda olan kadın ve sabiler,
3. Defterde yer alan vergi yükümlüsü aile reisleri (numaralar),
4. Defterde adı geçen hane sahibi ve haneye tabii kişilerin adları, sıfat ve unvanları,

5. Deftere kayıtlı hane sahibi ve haneye dâhil kişilerin meslekleri,
6. Temettuât gelirlerinin elde edildiği hizmet alanlarının toplam gelirler içerisindeki yüzdelik payları.

Dikkate alınmak suretiyle bir değerlendirmeye tabi tutulmuştur.

İncelenen defterlerde, Müslüman ahali yanında gayri müslim ahali de yer almaktadır. Mahalleler, Müslümanlar ile gayri müslimlerin hane sayısı, temettuât gelirleri, bu gelirlerin elde edildiği hizmet alanları ve meslekleri açısından ayrı ayrı değerlendirildikten sonra, birbirleriyle kıyaslanmıştır. Son kısımda ise bütün mahallelere ait bilgilerin genel bir değerlendirmesine yer verilmiştir.

#### **8767- Meydan Mahallesi <sup>54</sup> :**

Meydan Mahallesi ahalisinin tamamı Müslümanlardan oluşmuş olup, deftere kayıtlı 215 hane bulunmaktadır. Birinci hanede Meydan Mahallesi Hüsn-i Hatib-i İmam Vekili olan “Hafız Yusuf Efendi’nin” emlak ve temettuât kaydı yapılmıştır. Defterde emlak, arazi ve temettuât sahibi olan kadınların şunlardır:

10. hanede kayıtlı Erzurumî Ali Ağa’nın haremi,
- 12 . hanede kayıtlı Kavasoglu Molla İbrahim’in zevcesi,
- 74 . hanede kayıtlı Hancıoğlu Mülazım Abdurrahman’ın zevcesi Dilrûba kadın,
- 144 . hanede kayıtlı Kocaoğlu Ahmed’in haremi,
- 158 . hanede kayıtlı Aşçı Ömer’in haremi ve kayınvalidesi.

Kadınlara ait emlak, arazi ve temettuât kayıtlarının defterlerde yer alıyor olması, kadınlarında toplum içerisinde mal, mülk sahibi olabildiklerini göstermesi açısından önemlidir. Meydan Mahallesi Temettuât Defteri’nde sabi olarak gösterilen dokuz kişi bulunmakta olup, bunların vasisi olarak da valideleri gösterilmiştir. Defterlerde aynı hane içerisinde birden fazla vergi yükümlüsü kişi kayıtlı olabilmektedir. Genellikle hane reisinin oğlu, damadı, eniştesi, yeğeni, babası v.s. aynı hanede bulunabilmekte ve bunlar ayrı ayrı numaralar verilerek defterlere kayıt edilmektedir. 215 hanenin kayıtlı olduğu Meydan Mahallesi Temettuât Defteri’nde, aynı hane içerisinde ayrı ayrı numaralar verilerek, en fazla beş kişinin kaydı yapılmıştır. Hane sayıları ve hane içerisinde yer alan vergi yükümlüsü kişilere verilen numara sayısına göre, defterin dökümü Tablo 1.’de yer almaktadır.

1 Numara	2 Numara	3 Numara	4 Numara	5 Numara	Toplam
149	50	11	3	2	215 Hane
149	100	33	12	10	304 Numara

**Tablo 1. Meydan Mahallesi Hane ve Numara sayıları**

<sup>54</sup> Tablo ve Grafiklerde kullanılan verilerde ML.VRD.TMT.d 8767 Nolu defter esas alınmıştır.

304 olan numara sayısı, Meydan Mahallesi'nde yaşayan toplam kişi sayısını değil, deftere kayıtlı olan vergi yükümlüsü kişi sayısını göstermektedir. Zira defterin icmal-i yekûn bölümünde toplam nüfus 501 olarak gösterildiği halde, deftere kayıtlı 304 vergi yükümlüsü bulunmaktadır. İsimler, unvanlar, meslekler oranlanırken, defterde gösterilen mevcut nüfus değil, kayıtlı vergi yükümlüsü kişi sayıları esas alınmıştır.

Mehmed, Ali, Mustafa, Ahmed, Hüseyin, İbrahim, Osman, Ömer, Halil, Süleyman, Hasan, İsmail, Abdurrahman, Yusuf, Ebubekir, Bekir, Abdullah, Abdulkadir Meydan Mahallesi Temettuât defterinde kayıtlı olan 304 isim arasında en yaygın olarak kullanılanlarıdır.

Hiz. Muhammed isminin, Türkler arasındaki kullanım şekli olan Mehmed ismi % 19'luk bir oranla birinci sırada, Hiz. Muhammed'in neslini devam ettiren Hiz. Ali'nin ismi ise % 11 oranıyla ikinci sırada yer almaktadır. Yine Hiz. Muhammed'in isimleri arasında olan Ahmed ve Mustafa isimleri de yaklaşık % 9 'luk oranla ön sıralardadır. Hiz Ali'nin oğullarından Hiz. Hüseyin'in ismi % 6, Hiz. Hasan'ın ismi de % 3,5 oranında kullanılmıştır. Dört Halifenin isimlerinden olan Osman ve Ömer % 5, Ebubekir ise % 1,5 oranında kullanılmıştır. Meydan Mahallesi Temettuât Defteri'nde kayıtlı olan isimlerin sıralanışı ve sayısı **Grafik 1.**'de yer almaktadır.

Grafik 1. Meydan Mahallesi'nde Yaygın Olarak Kullanılan İsimler

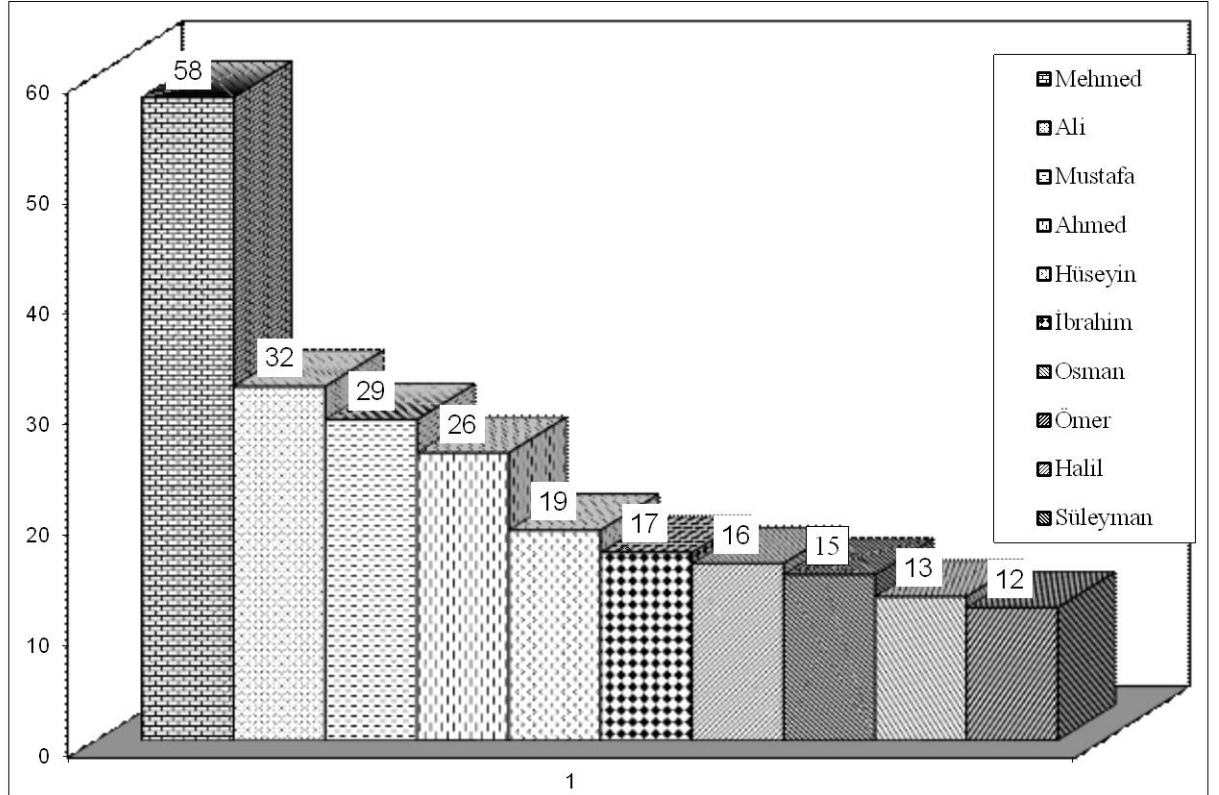

Temettuât Defterlerinde yer alan ve ortak aile ismi taşıyanların birbirleriyle akraba olması ihtimali kuvvetli olup, Meydan Mahallesi'nde birden fazla hane reisi tarafından kullanılan aile isimleri şöyle sıralanmaktadır: Ali Yüzbaşıoğlu (4 ), Emiroğlu (3), Emir (2), Küççük (2), Keleşoğlu (2), Kara (2), Kardeşirlioğlu (2), Kürekçioğlu (2), Hancıoğlu (2) Ferahoğlu (2). Aile isimleri olarak kullanılan, Ahıskalıoğlu, Amasyalıoğlu, Ankaralıoğlu, Atinalıoğlu, Erzurumî, Giridli, Karahisarlı, Kardeşirlioğlu, Kırımî, Sivaslıoğlu, Tavşanlılı, Vanlı gibi lâkaplar ise bu aileye mensup kişilerin geçmişte adı geçen bölgelerden Kütahya'ya göç etmiş olduklarına bir işaret olabilir. Meydan Mahallesi'nde ağa, efendi, derviş, hacı, hafız, molla, seyyid gibi dinî ve sosyal anlamda toplumda itibar sağlayan unvan ve sıfatlar kullanılırken, az sayıda da olsa deli, köse, eğri boyun, v.b sıfatlara rastlanılmaktadır. Toplumda itibar sağlayan unvan ve sıfatların sayısı ve oranları Tablo 2.'de gösterilmiştir.

Hacı	Ağa	Seyyid	Efendi	Molla
16	15	11	6	5
% 5	% 5	% 3,5	% 2	% 1,5

*Tablo 2. Meydan Mahallesi Unvanlar ve Oranları*

Seyyid unvanı kullananların tamamını, Hz. Muhammed'in soyundan gelen kişiler olarak kabul etmek doğru olmaz. Bu unvanı kullananlar arasında Hz Muhammed'in soyundan gelen kişiler olabileceği gibi, toplumda saygınlık kazanmak amacıyla kullananların bulunabileceğini de ihtimal dâhilinde görmek gerekir. Ayrıca ağa unvanlı kişileri toprak ağası olarak değil, toplum içerisinde saygın kişiliği olan varlıklı insanlar olarak, değerlendirmek daha doğru olur. Meydan Mahallesi, Temettuât Defteri transkripsiyonu yapılan mahallelerin en geniş olup, bu mahallede hemen her meslek grubundan insana rastlamak mümkündür. En yaygın olarak yapılan meslekler ve meslek sahipleri sayısı **Grafik 2'**de gösterilmiştir. Meydan Mahallesi'ne kayıtlı hane reislerinin meslekleri arasında bahçıvan, ziraatçı ve ırgat gibi toprağa dayalı işlerle meşgul olanların toplam aile reisi sayısına oranı % 132. civarındadır. Askerî Zaptiye % 5, Tımarlı Tekaüd ise % 2 oranın da bulunmaktadır. Berber, dikici, dibekçi, debbağ, saraç gibi zanaat sahiplerinin oranı yaklaşık % 10 iken; bakkal, berber, eskici gibi hizmet kollarında çalışanlar ise % 6 civarında bir orana sahip olmaktadır. Deftere kayıtlı vergi yükümlüleri arasında, talebe (9), amel-i mande (11), askerde (7), pir-i fani (2) ve ırgat (2) kişi olmak üzere toplam 31 kişi vergiden muaf sayılmıştır. Meydan Mahallesi Temettuât Defteri'nde toplam temettuât geliri 97.990 guruş olarak tespit edilmiştir. Bu gelirin hizmet alanları itibarıyla elde edildiği alanlar ise şöyle sıralanmaktadır (**Grafik 3**).

Grafik 2. Meydan Mahallesi'nde Yaygın Olarak Yapılan Meslekler

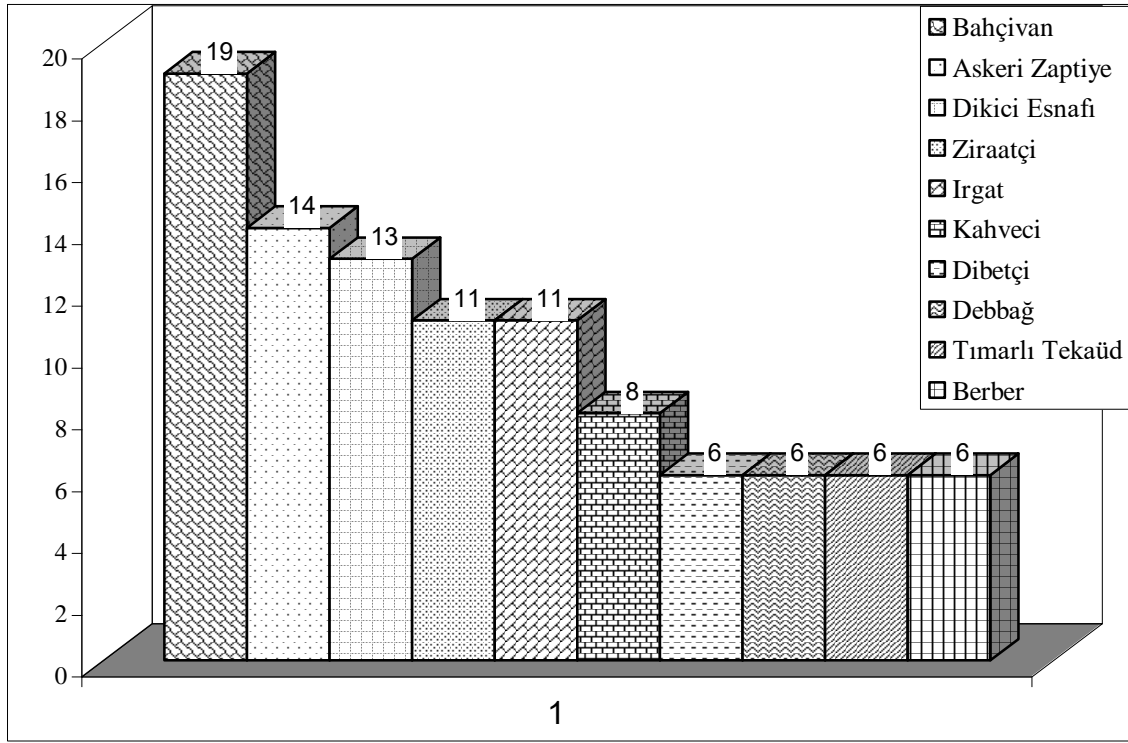

Grafik 3. Meydan Mahallesi Temettu 'at Gelirleri Dağılımı (%)

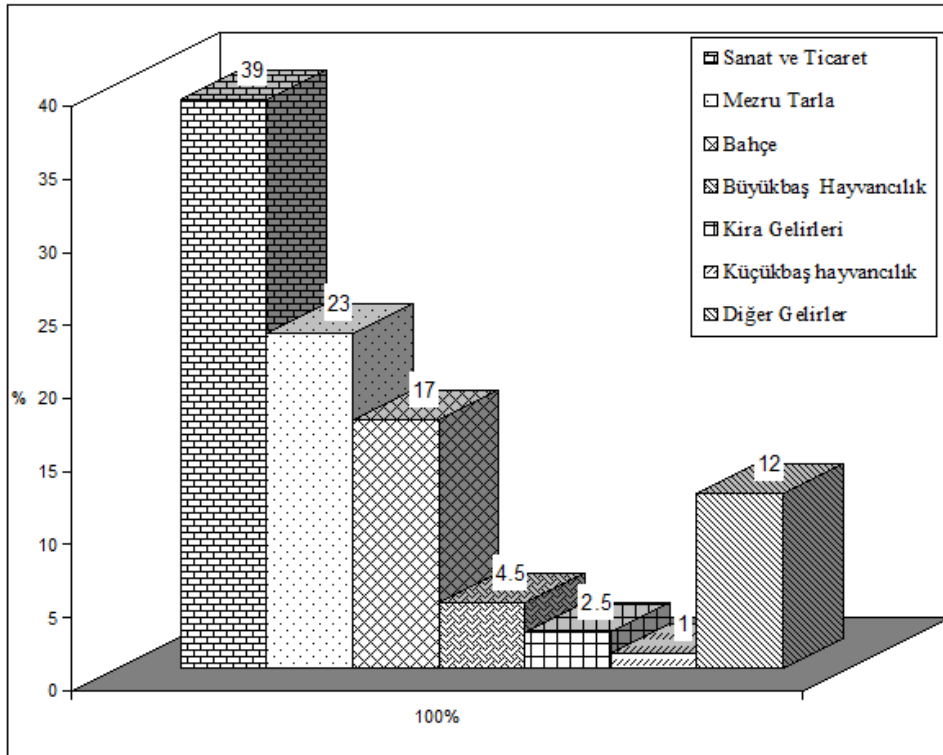



Meydan Mahallesi'nden elde edilen gelirler sıralamasında sanat ve ticaret gelirleri % 39 ile birinci sırada yer alıyorsa da tarım ve hayvancılıktan elde edilen gelirlerin oranı, toplam gelirler içerisinde % 46,5 luk bir paya sahiptir. Defter incelendiğinde de, deftere kayıtlı hane reislerinin icra ettikleri meslekleri yanı sıra, çevre köylerde bulunan arazilerinden ve hayvanlarından da gelir elde ettikleri ve deftere kayıtlı arazilerin genellikle köyde yaşayan kişilerle müşterek kullanıldığı anlaşılr.

Meydan Mahallesi'nde bulunan hane reislerinin besledikleri veya çevre köylerde ortaklaşa bulundurdıkları küçükbaş ve büyükbaş hayvanlarının dağılımı ve sayıları ise şöyledir: (Tablo 3).

İnek	Öküz	Camuş	At
70	37	54	15
Merkep	Koyun	Keçi	Arı Kovanı
29	133	38	31

**Tablo 3.** Meydan Mahallesi'nde Bulunan Hayvanların Cins ve Miktarları (Adet)

Öküz, at ve merkep sayısı, tarım faaliyetlerinin daha yoğun olduğunun da bir işaretidir. Ayrıca burada bulunan arıkovanları mahallede aracılık yapan kişilerin var olduğunu göstermektedir.

#### **8768 Çukur Mahallesi<sup>55</sup> :**

Çukur Mahallesi Temettuât Defteri'ne kayıtlı 20 hane bulunmakta olup, 1. sıraya “Dergâh-ı Âlî Gediklilerinden Dürrizâda Ali Ağa ve karındaşı Gediklizâde Abdurrahman Ağa'nın” emlâk, arazi ve temettuâtları kaydedilmiştir.

Defterde emlak ve temettuât kaydı bulunan kadınlar ise şunlardır:

4. Hanede bulunan İmam Hacı Süleyman Efendi'nin zevcesi Hatice Hatun, 10. Hanede bulunan Şeyh Es-Seyyid Hüseyin Efendi'nin zevcesi, 3. Hanede bulunan Şeyh Es-Seyyid Hüseyin Efendi'nin hemşiresi'dir. Defterde sabi kaydına rastlanmamıştır.

20 hanenin bulunduğu mahallede aynı hane içerisinde gösterilen vergi yükümlüsü sayısı en fazla iki kişidir. Vergi yükümlüsü kişi sayısına göre hanelerin dağılımı Tablo 4.'de gösterilmiştir.

1. Numara	2. Numara	Toplam
15	5	20 Hane
15	10	25 Numara

**Tablo 4.** Çukur Mahallesi Hane ve Numara Sayıları.

<sup>55</sup> Tablo ve Grafiklerde kullanılan verilerde ML.VRD.TMT.d 8768 Nolu defter esas alınmıştır.

Çukur Mahallesi'nde de Meydan Mahallesi'nde olduğu gibi Mehmed ve Ali isimleri en çok kullanılan isimlerdir. Mehmed % 24, Ali % 16, Hüseyin % 12, Abdurrahman, Mustafa ve Ömer % 8, Ahmed, İsmail, Hasan, Kadir, Süleyman ve Yakub ise % 4 oranında kullanılmıştır. Kullanılan isimlerin sayısı **Grafik 4.**'de gösterilmiştir.

Grafik 4. Çukur Mahallesi'nde Kullanılan İsimler

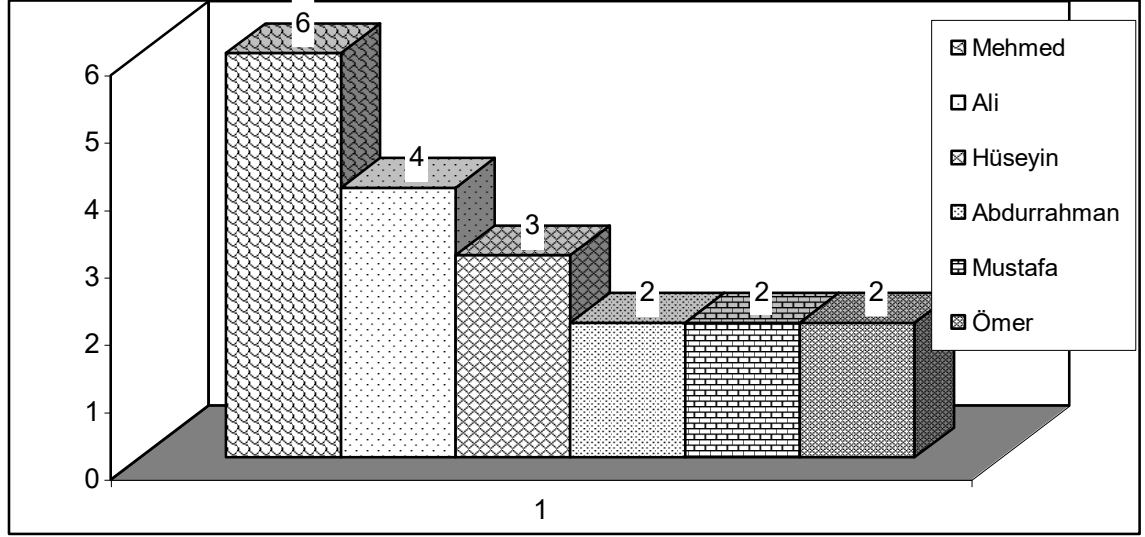

Çukur Mahallesi'nde kullanılan unvanlar ve oranları ise Tablo 5.'de yer almaktadır.

Hacı	Ağa	Molla	Şeyh	Seyyid
3	2	1	1	1
% 12	% 8	% 4	% 4	% 4

**Tablo 5.** Çukur Mahallesi Unvanlar ve Oranları.

Çukur Mahallesi'nde kullanılan belli başlı aile isimleri; Dürrizâde, Köseoğlu, Hallaçoğlu, Kara İbrahimioğlu, Kaltakçıoğlu, Araboğlu, Karasukavişoğlu, Tatar ve Çollakoğlu'dur.

Mahalle içerisinde aralarında akrabalık bağları bulunan hane reisleri, 13. hanede bulunan Tabak Haliloğlu Kadir ile 14. hanede bulunan Tabak damadı Ali ve 15. hanede bulunan Tatar Hüseyin ile 18. hanede bulunan Tatar damadı Mehmed'dir.

Çukur Mahallesi'nde attar, bakkal, dibekçi, debbağ, dühan kıyıcısı, eskici, hizmetkâr, kahve değirmencisi, manifaturacı, müstahdem, zabtiye süvarisi bulunmakta olup bu meslek sahiplerinin sayıları **Grafik 5.**'de gösterilmiştir.

Meslek grupları içerisinde 5 tane dibekçi bulunmaktadır. Bunun toplam aile reisi sayısına oranı % 20' dir. Hizmetkâr sayısı ise 2' dir. Diğer meslek gruplarından birer kişi bulunmaktadır. Dibekçi, debbağ, dühan kıyıcısı ve kahve değirmencisini zanaatkâr olarak değerlendirmek gerekir. Attar, bakkal, eskici ve manifaturacılar ise küçük ticaret erbabı olarak kabul edilebilir. Hizmetkâr, müstahdem ve zabtiye süvarisi ise ücretli kesimi oluşturmaktadır. Buna göre Çukur Mahallesi hane sahiplerinin % 32' si zanaatkâr, % 16'sı küçük ticaret erbabı, % 16' sı ise ücretlidir. Bunlardan başka bir tarikat şeyhi, bir pir-i fâni bulunmakta olup, hane reislerinin geri kalanları için bir meslek belirtilmemiştir. Çukur Mahallesi'nin toplam temettuâtı 10.050 Guruş olup, bu temettuâtın elde edildiği hizmet alanları ve gelirlerin toplam temettuât içerisindeki yüzdeleri **Grafik 6.**'da verilmiştir.

Grafik 5. Çukur Mahallesi Meslekler

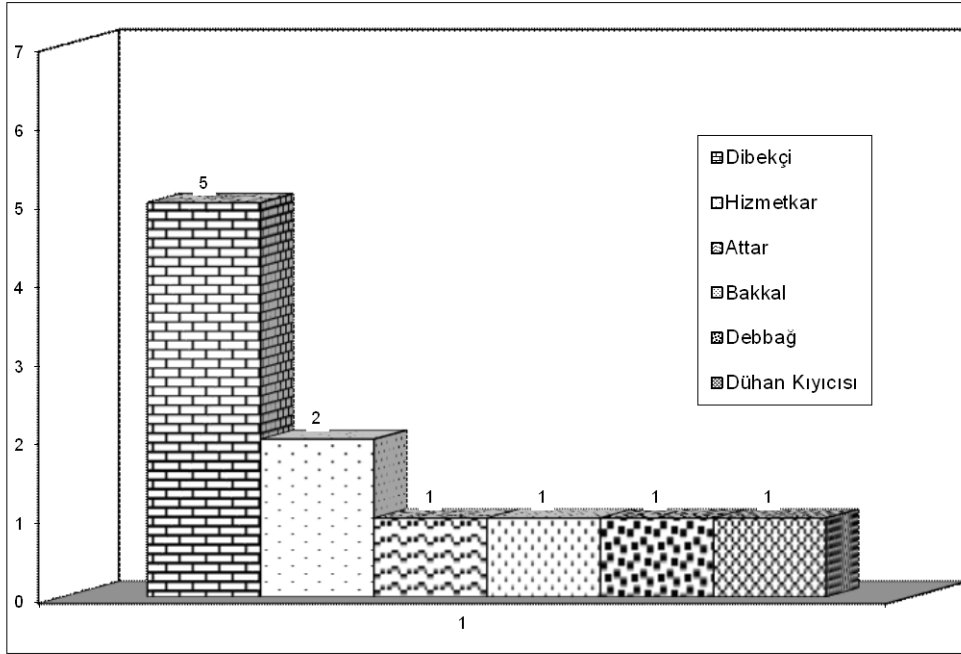

Grafik 6. Çukur Mahallesi Temettuat Gelirleri Dağılımı %

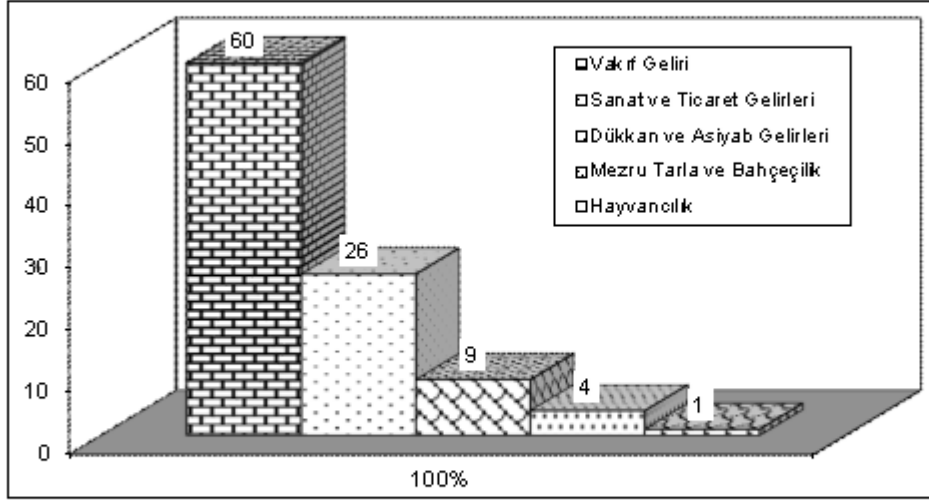

Çukur Mahallesi'nde en büyük gelir Kadiriyye Tarikatı Şeyhi olan Es-Seyyid Hüseyin Efendi'nin Lâleli Câmî-i Şerîf Vakfı'ndan kendisine tahsis edilen aylık 500, yıllık 6.000 Guruş olan gelirdir. İkinci sırada sanat ve ticaret gelirleri (% 26), üçüncü sırada dükkân kiralari ve asiyâb gelirleri (% 9) yer alır. Mezru tarla ve hayvancılık gelirleri ise % 5 lik bir oran ile oldukça düşüktür. Çukur Mahallesi'nde ne gelire konu ne de gelir elde edilen büyük baş hayvan kayıtlarda yer almazken, küçükbaş hayvanların dağılımı ise Tablo 6.'da yer aldığı gibidir.

Koyun	Kuzu	Sağman Keçi	Yoz Keçi	Oğlak	Toplam
15	4	20	5	9	53

Tablo 6. Çukur Mahallesi Küçükbaş Hayvan Sayısı

#### 8769-Hacı Ahmed Mahallesi <sup>56</sup> :

Hacı Ahmed Mahallesi Temettuat Defteri üç ayrı kısımdan oluşmaktadır. Defterin ilk kısmında İslâm reayanın emlak, arazi ve temettuatları yer alırken, ikinci ve üçüncü kısımlarda ise Zımmi reayanın kayıtları tutulmuştur.

İslam reayanın kayıt edildiği defterde, birinci hanede “Mahalle-i Mezbûr İmâmı Abdurrahman Efendi'nin emlak ve temettuat kaydı” yer almıştır. Deftere kayıtlı İslam reaya toplam 35 hanedir. Ancak “Müdevî Yusuf ve hanesinde sakin üvey oğlu İsmail emlak ve temettuatı” ile “Tellak Halil

<sup>56</sup> Tablo ve Grafiklerde kullanılan verilerde ML.VRD.TMT.d 8769 Nolu defter esas alınmıştır

emlak ve temettuatı ve dâhil-i hanede üvey oğlu Hacı Şerif Efendi'nin" kayıt edildiği hane numaraları ikisinde de 35 olarak yer alırken 33 numara hiç bir kimseye verilmemiştir.

İslam reayanın kaydedildiği kısımda yer alan kadınların emlak, arazi ve temettuatları 35. haneden sonra şu şekilde sıralanmışlardır. 1.hanede İmam Abdurrahman Efendinin Validesi Hatice Hatun, 4. hanede Yakub Hoca oğlu Hacı Süleyman Efendinin Zevcesi hatun, 11. hanede Demirci Hacı Hüseyin Yetimleri hatunları, 14. hanede Nazaroğlu Ali zevcesi hatun, 16. hanede Hasan Babaoğlu Mehmed Ağa'nın zevcesi hatun, 19. hanede Bosnalı Osman'ın zevcesi hatun, Hacı Recepoğlu merhum Ömer'in zevcesi hatun. İslam reayanın yazıldığı bölümde aynı hane içerisinde en fazla iki numara yer alırken Zimmî reayadan aynı hane içerisindeki numaralar dörde kadar çıkabilmektedir. Hacı Ahmed Mahallesi hane ve numara sayıları Tablo 7. ve Tablo 8.'de yer almaktadır.

1 Numara	2 Numara	Toplam
25	10	35 Hane
25	20	45 Numara

**Tablo 7.** Hacı Ahmed Mahallesi İslam Reaya Hane ve Numara Sayısı

1 Numara	2 Numara	3 Numara	4 Numara	Toplam
15	17	1	1	34 Hane
15	34	3	4	56 Numara

**Tablo 8.** Hacı Ahmed Mahallesi Zimmî Reaya Hane ve Numara Sayısı

Zimmîler kayıt altına alınırken önce 1. haneden başlayarak 12. haneye kadar numara verilmiş, daha sonra tekrar 1. haneden başlayıp 22. haneye kadar kayıt yapılmıştır. Bu uygulamanın niçin yapıldığı kayıtlardan tespit edilememiştir. Zira defterin Zimmîler ile ilgili kaydına başlanırken ya da sonunda herhangi bir açıklama yer almamıştır.

Hacı Ahmed Mahallesi'nde Müslümanlar arasında Abdurrahman, Ahmed, Ali, Cafer, Halil, Hasan, Hüseyin, İbrahim, İshak, İsmail, Mahmud, Mehmed, Mustafa, Osman, Ömer, Seyyid, Süleyman, Şerif, Yahya, Yusuf isimleri kullanılmış olup, bunlardan yaygın olarak kullanılan isimler **Grafik 7.**'de yer

**Grafik 7.** Hacı Ahmed Mahallesi Müslüman İsimleri

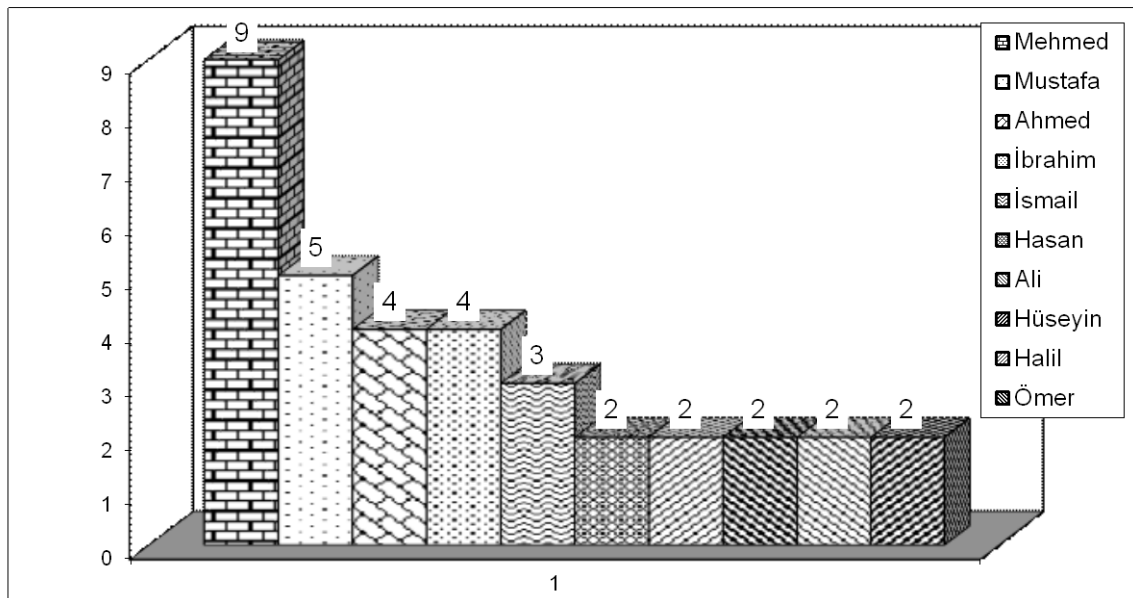

almaktadır.

Hacı Ahmed Mahallesi'nde en çok kullanılan isim % 20 oranla Mehmed'dir. Bundan sonra Mustafa (% 11), Ahmed (% 9), İbrahim (% 9), İsmail (% 7) gelir. Hasan, Ali, Hüseyin, Halil ve Ömer ise aynı oranda ( % 4) kullanılmışlardır. Zimmîler arasında en yaygın olarak kullanılan isimleri ise **Grafik 8.**'de gösterilmiştir.

**Grafik 8. Hacı Ahmed Mahallesi'nde Zimmîlerin İsimleri ve Sayıları**

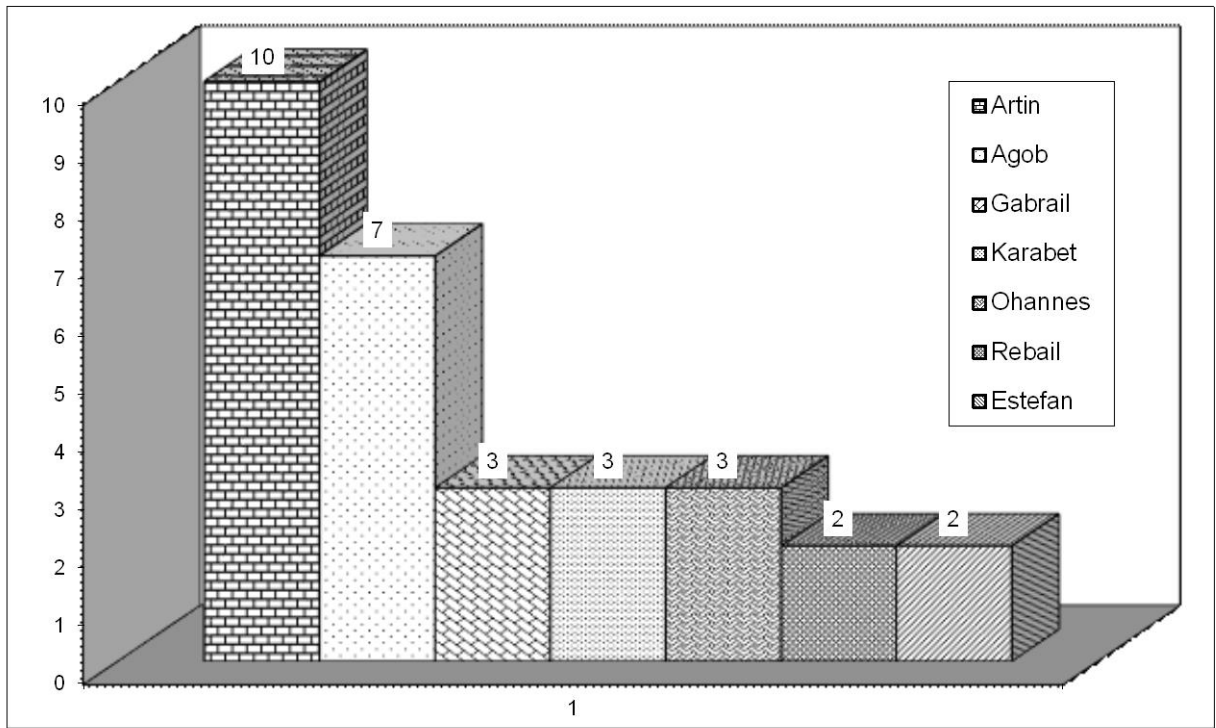

Zimmîlerin kullandığı isimlerin oranları şu şekildedir: Artin % 18, Agob % 13, Gabrail, Karabet ve Ohannes % 5, Rebail ve Estefan ise % 4'dür. Bu isimlerden başka Banos, Bedros, Etseb, Hoseb, Kiforik, Merdar, Mihail, Nikos, Serkes, Serob ve Zifo gibi isimlerde kullanılmıştır.

Müslümanlar arasında Hacı unvanına sahip toplam 4 kişi bulunmakta olup, bunun vergi yükümlüsü kişi sayısına oranı ise % 9'dur.

Müslüman aile isimleri olarak Aşçıoğlu, Aktaroğlu, Alaybeyoğlu, Babaoğlu, Bölükbaşoğlu, Çolakoğlu, Hacıoğlu, Hocaoglu, Gedikoğlu, Kaynarcaoğlu, Malakoğlu, Memişoğlu, Somuncuoğlu, Ustaoglu gibi isimler kullanılmış olup, bunlardan Hocaoglu lâkâbını kullanan iki aile mevcuttur.

Hacı Ahmed Mahallesi'nde oturan İslam reayanın yapmakta olduğu meslekler şunlardır: Attar (1), bezzaz (1), bahçıvan (1), debbağ (1), dikici (3), dibekçi (2), demirci (1), dühancı (1), ekmekçi (2),

hancı (1), hizmetkâr (1), imam (1), koltukçu (2), kasap (2), muallim-i sıbyan (1), neccar (1), simitçi (1), tellak (1), umur-ı zabtiye (2), ve yağcı (1).

Hacı Ahmed Mahallesi'nde Müslümanlar arasında küçük esnaf ve zanaatkârların oranı yaklaşık % 45 iken, ücretli çalışanların oranı ise % 9 civarındadır. Zimmîler arasında yaygın olan meslekler ise **Grafik 9.**'da verilmiştir.

Grafik 9. Hacı Ahmed Mahallesi'nde Zimmîler'in Meslekleri ve Sayıları

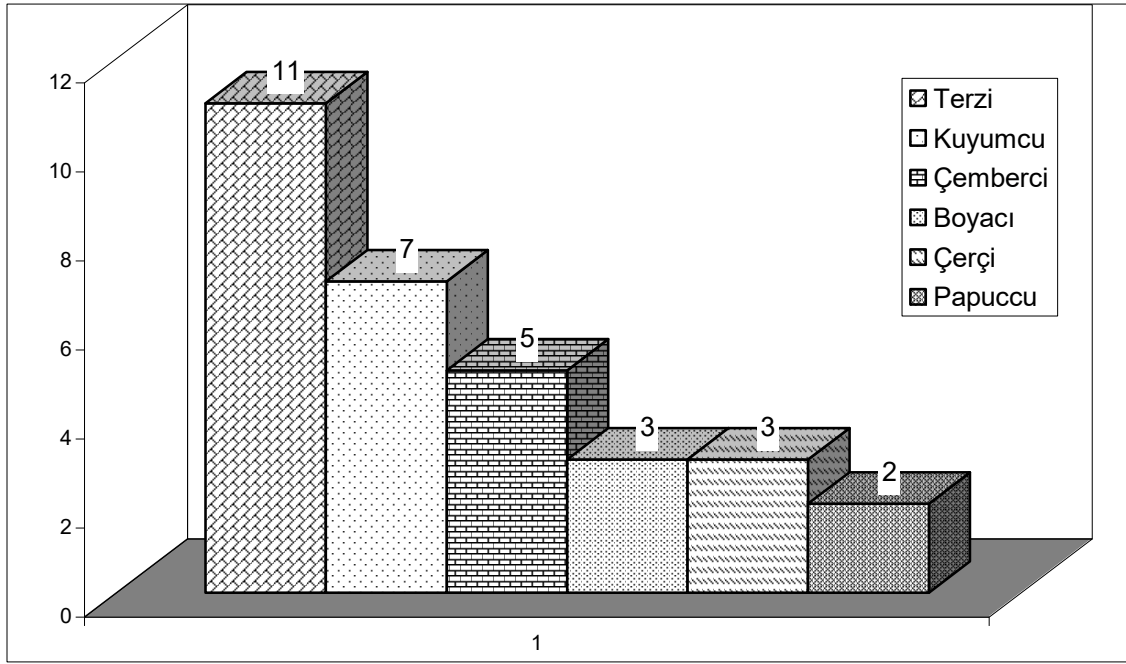

Zimmîler arasında en yaygın olan meslekler terzilik ve kuyumculuktur. Terzilik mesleğini yapanların oranı % 20, kuyumcuların % 12,5, çemberci % 9, boyacı ve çerçi % 5, papuccu ise % 4'tür.

Müslümanlar ile Zimmîler arasında icra edilen meslekler açısından büyük farklılıklar söz konusudur. Zimmîler arasında yaygın olan meslekler Müslümanlar tarafından yapılmazken, Müslümanlar arasında yaygın olan meslekler ise Zimmîler arasında pek fazla görülmemektedir.

Hacı Ahmed Mahallesi temettuâtı toplam 37.834 guruş olup, bunun yaklaşık 19.000 guruşu Müslümanlara, 18.834 guruşu ise Zimmîlere aittir. Temettuât gelirleri Müslüman ve Zimmîler için birbirine yakın oranlardadır. Müslümanlar ve Zimmîler arasında hane sayılarının birbirine yakın olduğu düşünülürse gelirlerin dengeli dağıldığı söylenebilir (**Grafik 10**).

Grafik: 10. Hacı Ahmed Mahallesi Müslüman ve Zımmi Re'aya Hane Sayısı

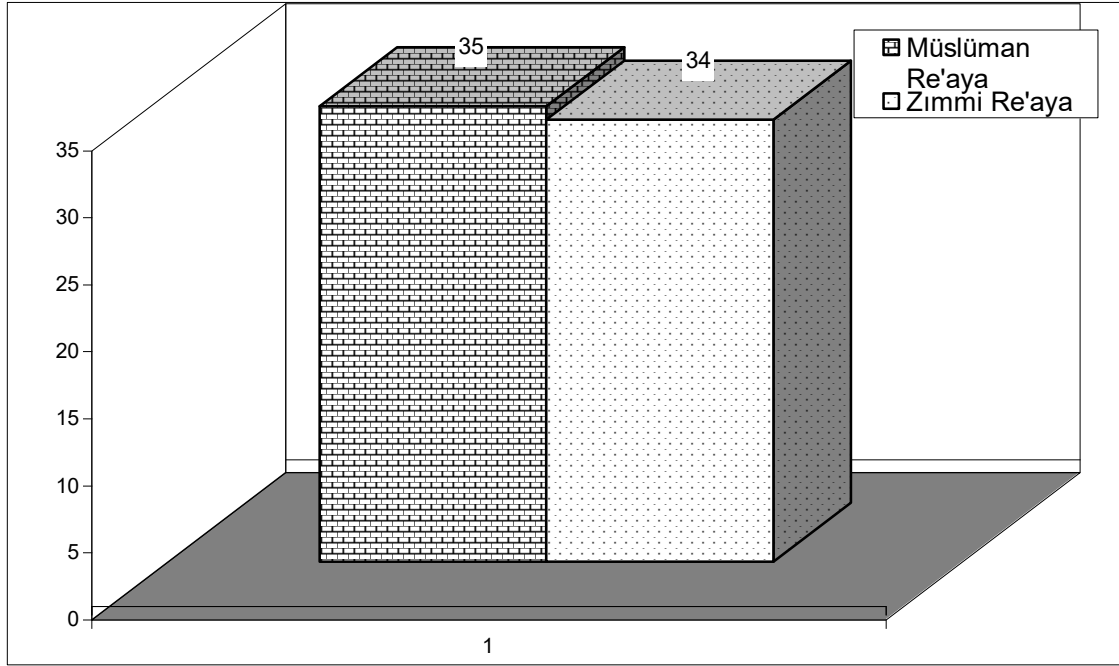

Temettuât gelirlerinin elde edildiği alanlara baktığımızda Müslümanların gelirlerinin % 45'i sanat ve ticaretten, % 29'u mezru tarla ve bahçecilikten, % 16'sı dükkân kira gelirlerinden, % 5'i hayvancılıktan sağlanmaktadır. Diğer gelirin oranı ise 5 %'dir (**Grafik 11**).

Grafik 11. Hacı Ahmed Mahallesi Müslümanlara Ait Temettu'at Gelirleri

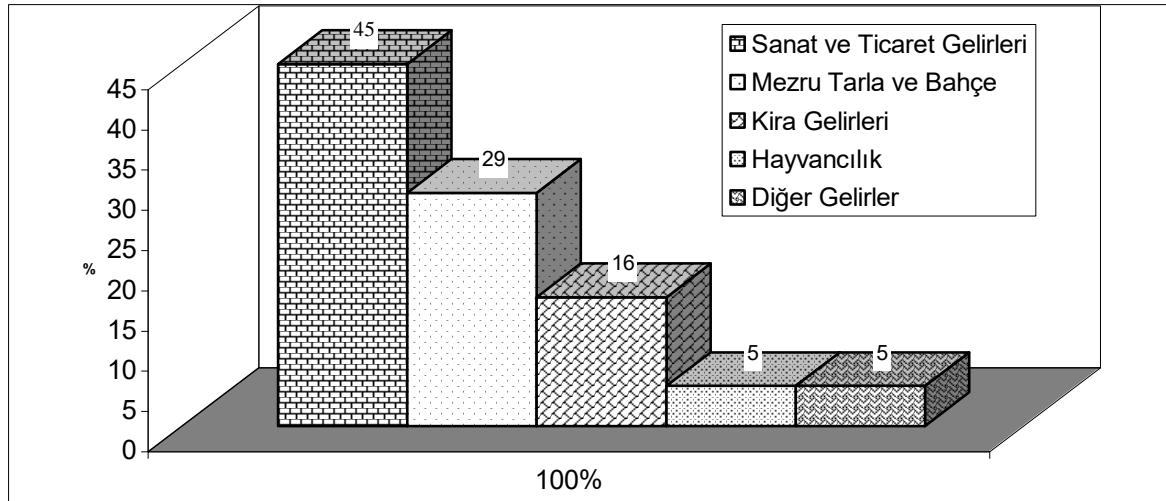



Zimmîler'in temettuât gelirleri ise şu dağılımı gösterir: Sanat ve ticaret % 97, mezru tarla % 1.7, dükkân kira gelirleri % 0.5, hayvancılık ise % 0.3'dür (**Grafik 12.**). Görüldüğü gibi Zimmîlerin

**Grafik 12. Hacı Ahmed Mahallesi'nde Zimmîlere Ait Temettu 'at Gelirleri**

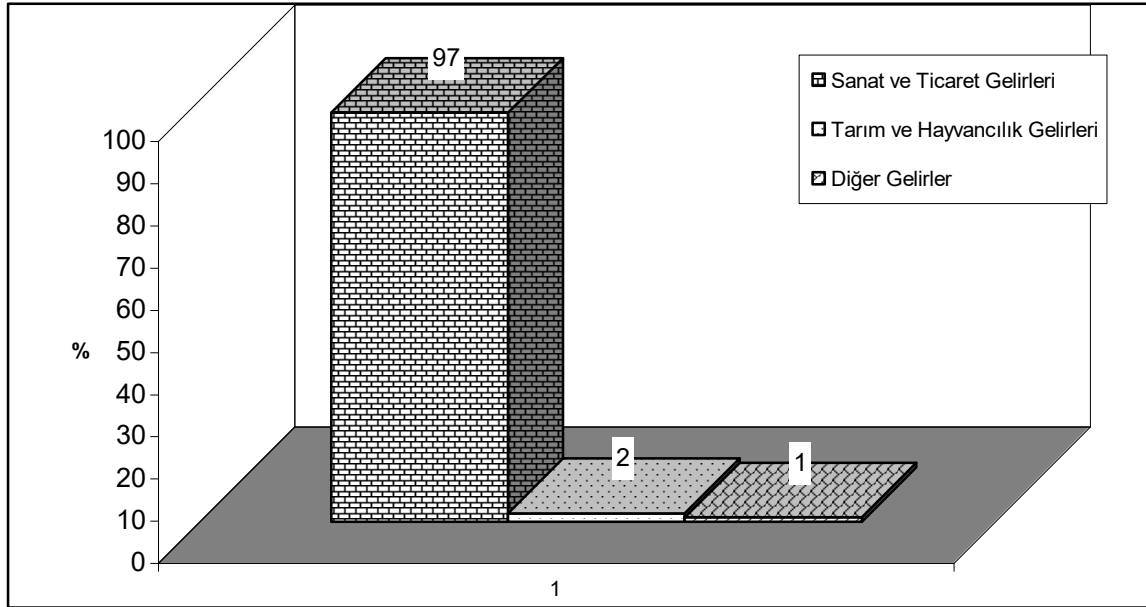

büyük çoğunluğu sanat ve ticaret ile uğraşmaktadır. Müslümanlar arasında sanat ve ticaretle uğraşanların oranı ise % 45 civarındadır.

Hacı Ahmed Mahallesi sanat ve ticaret gelirleri 26.812 Guruş olup, bunun % 68'i Zimmîler tarafından elde edilmekte; % 32 'si ise Müslümanların gelirleri arasında yer almaktadır.

Tarım ve hayvancılık gelirleri toplamı ise 7.036 Guruş olup, bu gelirlerin % 94'ü Müslümanlar tarafından; % 6'sı ise Zimmîler tarafından elde edilmiştir

Dolayısıyla Hacı Ahmed Mahallesi'nde gelirler itibarıyla sanat ve ticaret faaliyetlerinde Zimmîler, tarım ve hayvancılıkta ise Müslümanlar ön plandadır.

Hacı Ahmed Mahallesi'nde Müslümanlar tarafından beslenen küçükbaş ve büyükbaş hayvanların cins ve sayıları ise Tablo 9'da gösterilmiştir.

Koyun	Keçi	İnek	Camuş	At	Arıkovanı
115	74	7	5	4	6

**Tablo 9. Hacı Ahmed Mahallesi Müslümanlara Ait Hayvan Sayıları**

Osmanlı Devleti'nde yaşayan gayri müslimlerin ödemekle yükümlü olduğu cizye vergisi, din adamları, kadınlar ve çocuklardan alınmazdı. Bu vergi yükümlüsünün ekonomik durumuna göre âlâ, evsat ve edna olmak üzere 15-30 ve ya 60 guruş olarak alınırdı. Âlâ zengin olanlardan, evsat orta halli geliri olanlardan, edna ise en düşük gelir seviyesinde bulunan gayri müslimlerden tahsil edilirdi.

Dolayısıyla gayri müslimlerden alınan cizye miktarları o yörede yaşayan insanların ekonomik durumunun da bir göstergesiydi.

Hacı Ahmed Mahallesi'nde Zimmîlerin ödedikleri cizye miktarlarına baktığımızda % 5'nin zengin, % 56'sının orta halli, % 39'unun gelir seviyesinin ise düşük olarak değerlendirildiği görülür (Grafik 13).

Grafik 13. Hacı Ahmed Mahallesi'nde Cizye Ödeyen Zimmilerin Sayısı

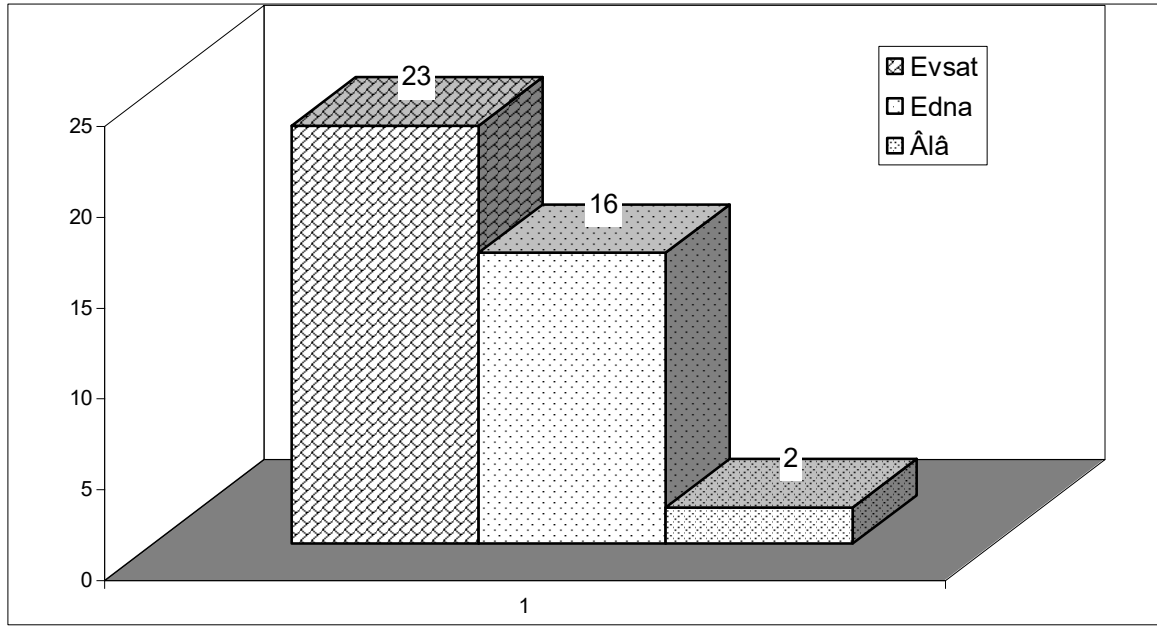

#### 8770- Balıklı Mahallesi<sup>57</sup> :

Balıklı Mahallesi Temettuât Defteri'nde, Müslüman ahalinin yanı sıra Ermeni ve Katolik tâifesinin de kayıtları yer almaktadır. Deftere kayıtlı Müslüman ahaliye ait hane sayısı 64, Ermeni taifesine ait hane sayısı 27 ve Katolik taifesine ait hane sayısı 18'dir (Grafik 14).

Müslümanların yer aldığı hanelerde vergi yükümlüsü aile reisi sayısı 81, Ermenilerde 42, Katoliklerde ise 26'dır Balıklı Mahallesi Temettuât Defteri'nde toplam hane sayısı 109 olup, İslam ahali % 59, Ermeniler % 24 ve Katolikler % 17 oranındadır. Ermeniler ve Katolikler gayri müslim olarak toplam oranları ise % 41'dir. İslam ahalisinin kayıtlarının yer aldığı Temettuât defterinde 1. hanede "Halveti Tekkesi Şeyhi olan Yahşîzâde Şeyh İsmail Efendi" bulunmaktadır. 4. hanede bulunan "Kara Ağazade Hacı İsmail Ağa ve oğullarının" Temettuât kaydından sonra zevceleri hatunların kaydına da yer verilmiştir. Ayrıca 64. haneden itibaren ise aşağıda belirtilen kadınlara ait Temettuât kayıtları defterde gösterilmiştir:

<sup>57</sup> Tablo ve Grafiklerde kullanılan verilerde ML.VRD.TMT.d 8770 Nolu defter esas alınmıştır

Grafik 14. Balıklı Mahallesi Hane Sayısı

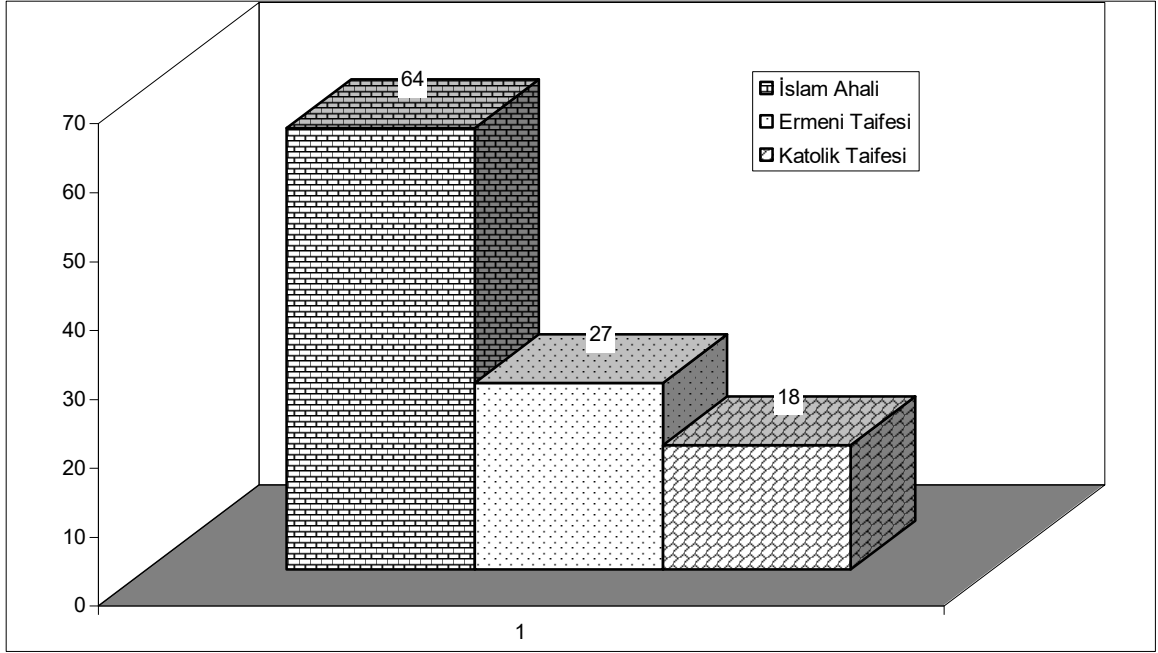

6.Hanede bulunan Tekfurdağlıoğlu Mehmed 'in zevcesi hatun

35. hanede bulunan Caneriğioğlu yetimleri Ömer'in validesi hatun,

38. hanede bulunan Derviş Halil' in zevcesi hatun,

43. hanede bulunan Osmanköylüoğlu M. Ali'nin validesi ve zevcesi,

58. hanede bulunan Germiyanzâde Mehmed Ağa'nın zevcesi hatun,

63. hanede Ağaç karyeli damadı Hacı Ali'nin zevcesi hatun

Defterde kayıtlı olan Müslüman, Ermeni ve Katolikler arasında ve en çok kullandıkları isimler aşağıda gösterilmiştir (**Grafik. 15 –16-17** ).

Grafik: 15. Balıklı Mahallesi Müslüman İsimler ve Sayıları

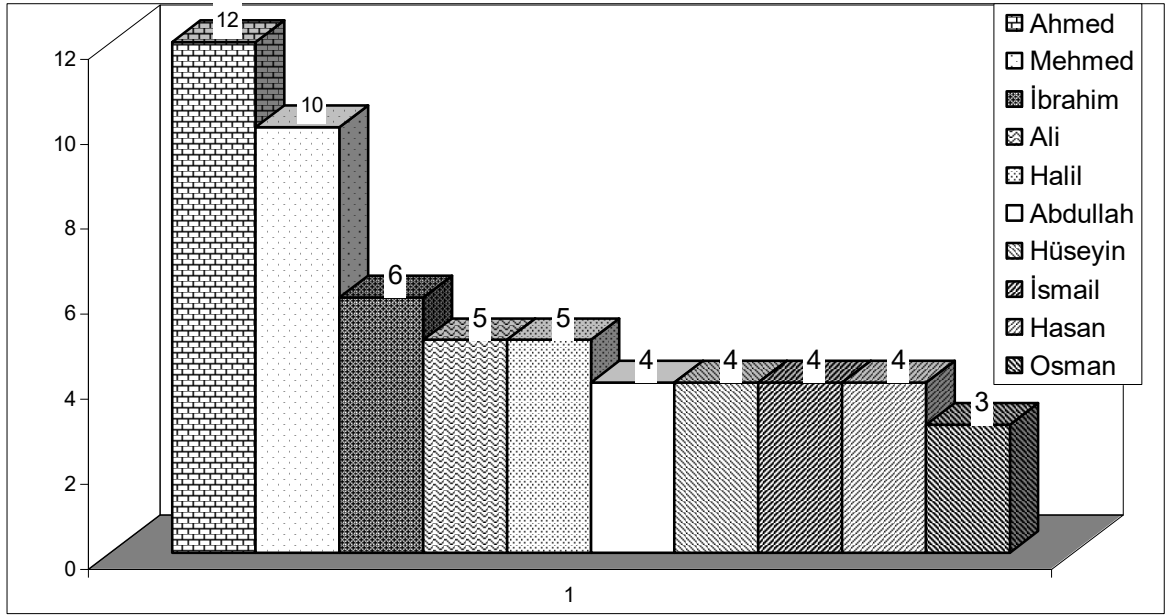

Müslüman isimlerinden Ahmed % 15, Mehmed % 12, İbrahim % 7, Ali ve Halil % 6, Abdullah, Hüseyin, İsmail ve Hasan % 5, Osman ise % 4 oranında kullanılmıştır.

Grafik 16. Balıklı Mahallesi Ermeni Taifesi İsimler

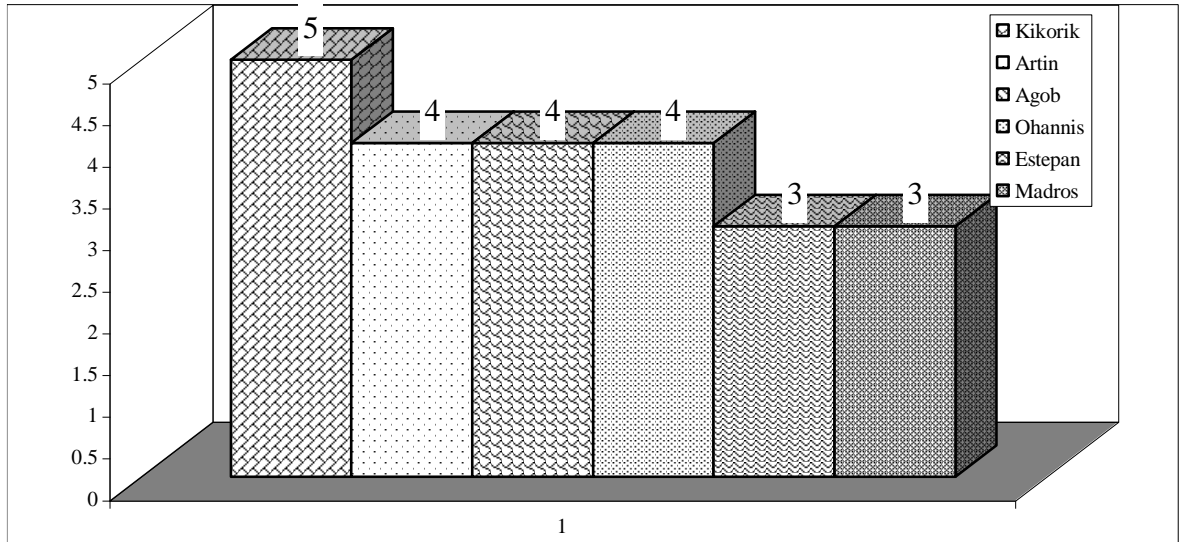

Ermeniler arasında, Kiforik % 12, Artin, Agob ve Ohannis % 10, Estepan ve Madros % 7 oranıyla en çok kullanılan isimlerdir. Serkis, Kabriel ve Hoseb ise daha az kullanılan isimler arasında yer almakta olup, grafikte bu isimlere yer verilmemiştir.

Grafik: 17. Balıklı Mahallesi Katolik Taifesi İsimler

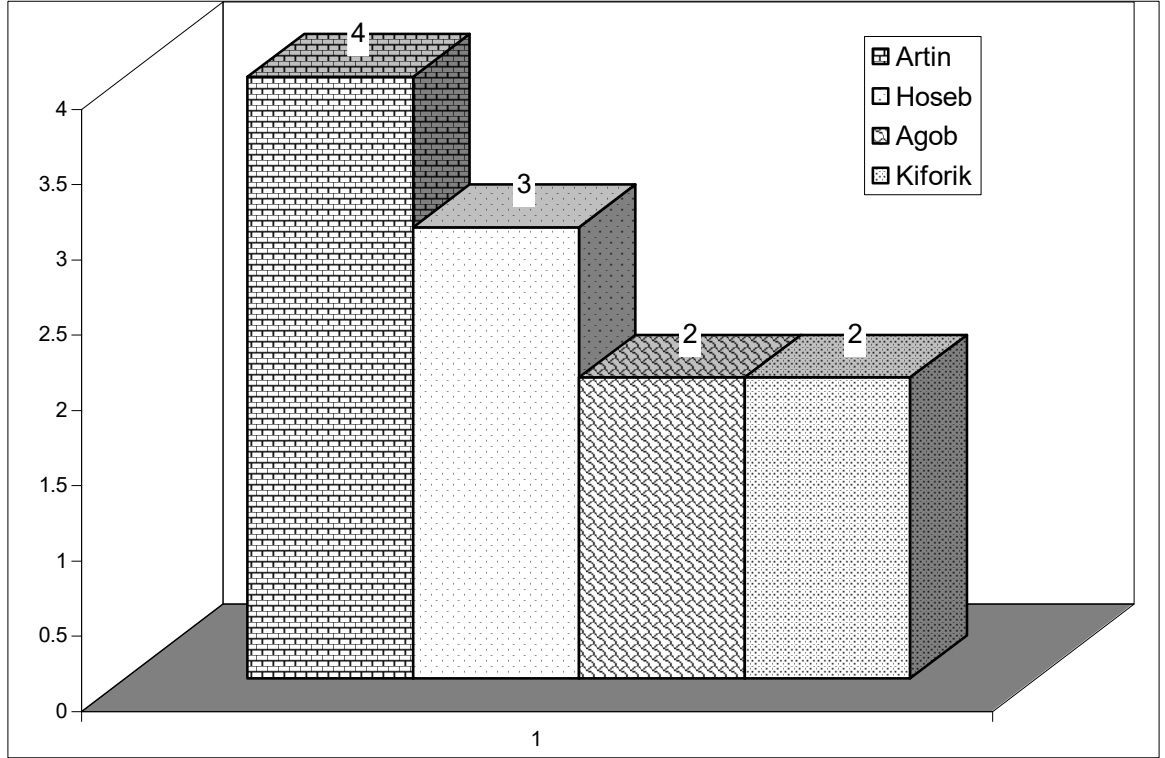

Katolik taifesinin isimlerinden Artin % 15, Hoseb % 12, Agob ve Kiforik ise % 8 oranında kullanılmaktadır. Katolik ahalinin kullanmış olduğu diğer isimler ise şunlardır: Altun, Belid, Estepan, Estefan, Boğus, Mihail, Ohannes, Kikorik, Malkon, Kimus, Karabet, Yekohil, Serkis.

Katolikler arasında kullanılan isimlerle Ermeni isimlerinin aynı olması, burada yaşayan Katolik Mezhebine mensup kişilerinde, Ermeni soyundan olduklarını ortaya koymaktadır.

Balıklı Mahallesinde yaşayan Müslümanların kullandıkları unvanlar arasında; efendi, seyyid, hacı, ağa, molla, şeyh, hafız, derviş ve Germiyanzâde bulunmaktadır. Bu unvanları kullanan kişi sayısı ve oranlar diğer mahallelerine göre daha yüksek olup, bu oranlar **Grafik 18** 'de yer almaktadır.

Grafik 18. Balıklı Mahallesi'nde Kullanılan Unvanlar ve Oranları (%)

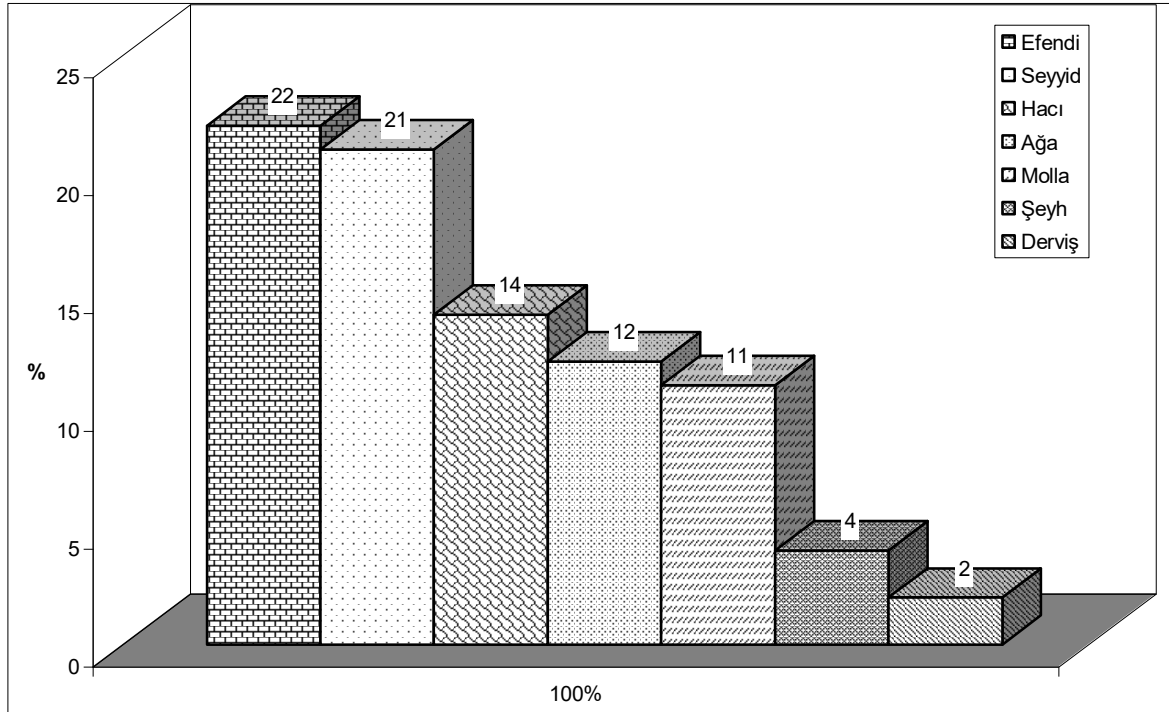

Balıklı Mahallesi'nde yaşayan Müslümanlar arasında yaygın olan meslek sahipleri arasında; attar, bahçıvan, bakkal, debbağ, dibekçi, hademe, hamamcı, hayeci, imam, koltukcu, mahkeme kâtibi, müderris, rençber, yorgancı bulunur. Bu meslek gruplarından % 14'ü dini hizmetler, medreseler ve mahkeme görevlilerinden , % 11'i zanaatkârlardan, % 11' i küçük ticaret erbabından, % 6' sı ise tarım kesimindendir (**Grafik 19**).

Gayri Müslimler arasında yaygın olarak yapılan meslekler ise şunlardır (**Grafik 20**):

Ermeni Taifesi: Terzi(12), boyacı(5) , kuyumcu(4) , eskici (3), fincancı(2), bezirgân(1)

Katolik Taifesi: Terzi(9), çemberci (2), kuyumcu (2), çerçi (1),fincancı(1), bezirgân(1)

Ermeni ve Katolik taifesi arasında, Hacı Ahmed Mahallesi'nde yaşayan Zımmîlerde olduğu gibi terzilik ve kuyumculuk yaygın meslekler olarak görülür. Ayrıca bezirgânlık boyacılık, çembercilik ve fincancılık, Müslümanlardan ziyade gayri müslimler arasında yaygın olan mesleklerdir.

Grafik 19. Balıklı Mahallesi Müslüman Ahali Meslek Grupları (%)

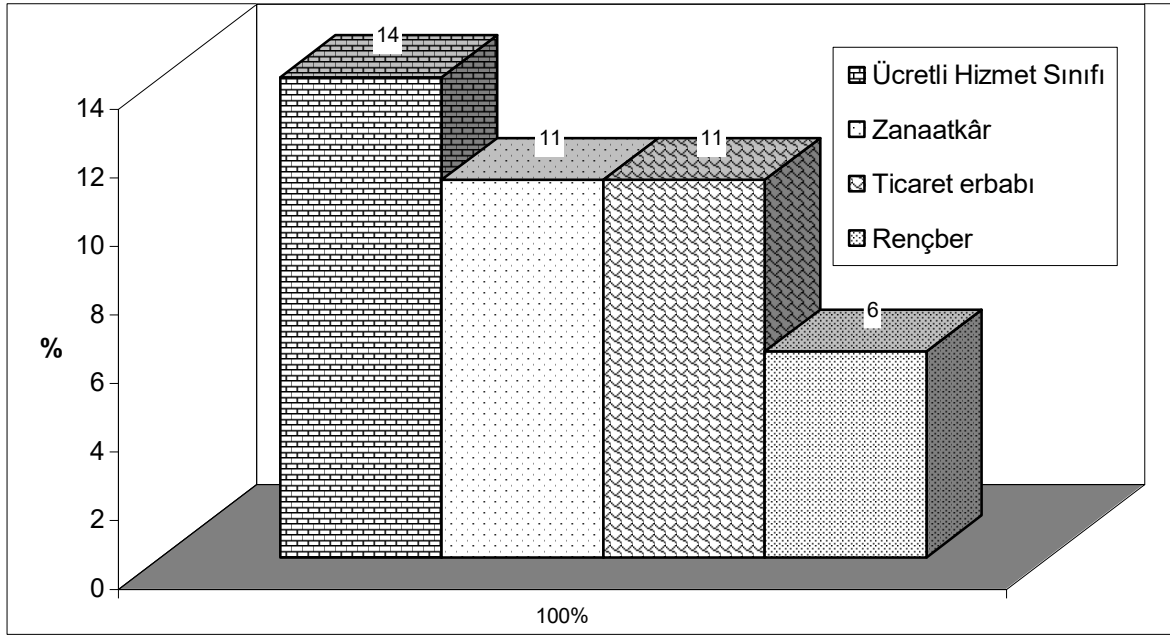

Hizmet sınıfında bulunan görevliler incelendiğinde ve bu mahalledeki tarihi eserler göz önüne alındığında, Balıklı Mahallesi'nin, dini ve sosyal kurumlar açısından, Kütahya'nın önemli merkezlerinden birisi olduğu kanaatine varılabilir. Çünkü burada tekkeler, medreseler, dar-ül kurra' yer almakta ayrıca muhtemelen mahkeme de bu civarda faaliyet göstermektedir.

Balıklı Mahallesi temettuât gelirleri dağılımının, diğer mahallelere göre farklılık arz ettiği görülür. Çünkü Kütahya'da bulunan ve bu çalışmada incelenen mahallelerde ortalama bir hanenin

Grafik 20. Balıklı Mahallesi Gayr-i Müslimlerin Meslekleri

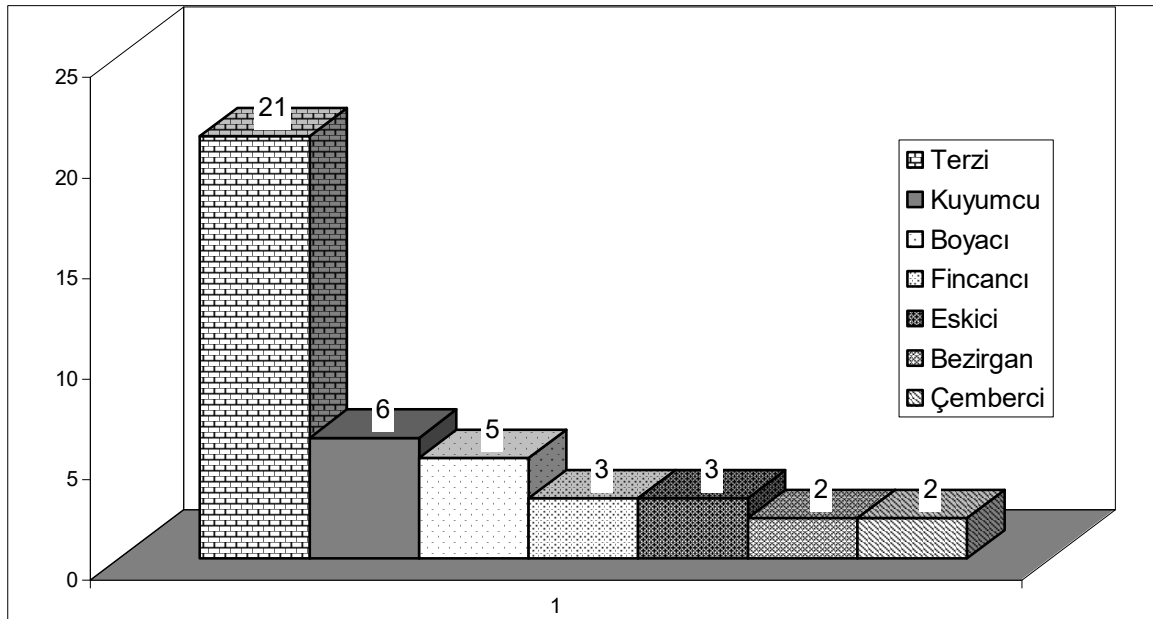

temettuâtı 200-400 guruş arasında değişirken, Balıklı Mahallesi'nde bu ortalamanın çok üzerinde temettuâta sahip hane reisleri olduğu görülür. Yüksek gelirlere sahip olan hane reisleri genelde Şeyh ve Ağa unvanına sahip kişilerdir. Bunların temettuât gelirleri ve meslekleri bir liste halinde Tablo 10 de yer almaktadır.

Hane	Hane Reisi	Mesleği	Guruş
1	Şeyh İsmail Efendi	Halveti Tekkesi Şeyhi	970
2	Seyyid Mehmed Arif Molla	İmam-ı Mecid	669
3	Beşir Ağazade Seyyid Beşir	Ashab-ı Halaka	876
4	Kara Ağazade Hacı İsmail Ağa	Ashab-ı Halaka	3664
5	Kara Ağazade Hacı Hüseyin	-	5274
7	Sarımsakçioğlu Hacı Hüseyin	Celeb Tüccarı	1660
9	Müderris İbişefendizade Abdullah	Müderris	783
10	Mahkeme kâtibi Muhizade Arif	Mahkeme Kâtibi	1457,5
11	Şeyh Muhizade Şeyh Abdullah	Şeyh	1180
12	Memiş Efendizade Ahmed Efendi	Talebeden	1677,5
22	Hayeci İbrahimioğlu Seyyid Ali	Hayeci	1023,5
31	Semerci Hafız oğlu Seyyid Mehmed	Rençber	804
32	Halile Medresesi Müderrisi Mehmed Efendi	Müderris	802
52	Hatiboğlu Ahmed Ağa	Amal-i Mande	793
53	Hatiboğlu Damadı Mehmed Hurşid	Rençber	1242,5
58	Germiyanzâde Mehmed Ağa	Ashab-ı Alakadan	3508
59	Aslıhanlar karyeli Hacı Hasan	Tüccar	1549
60	Haffaf Türkoğlu Hacı İsmail	Haffaf	858,5
	<b>TOPLAM</b>		28.791,5

*Tablo 10. Balıklı Mahallesi Yüksek Temettuât Sahipleri*

Balıklı Mahallesi İslam Ahalisinin toplam Temettuâtının 32,324 guruş olduğu düşünülürse, yukarıdaki tabloda yer alan 18 hanenin, 28.791,5 guruşluk gelire toplam temettuâtın % 89'una sahip oldukları görülür.



Bu gelir sahipleri arasında şeyh, imam, müdderris, ashab-ı halakadan, mahkeme kâtibi gibi toplumda dini ve sosyal alanda söz sahibi insanların yanısıra rençberlere, hayeci, haffaf ve tüccar olanlara da rastlanmaktadır.

Müslüman Temettuât gelirlerinin % 49' mezru tarla ve bahçecilikten, % 19'u sanat ve ticaretten, % 18'i hayvancılıktan, % 10'u ise kira gelirlerinden sağlanmaktadır. Üzerinde çalışılan diğer mahallelerden farklı olarak Balıklı Mahallesi'nde, Müslümanlar arasında sanat ve ticaret gelirleri ikinci sıraya düşmüştür. Bunun temel sebebi mahallede bulunan varlıklı kimselerin civar köylerde bulunan topraklardan, ortaklaşa veya mülk sahibi olarak oldukça yüksek gelir elde ediyor olmalarıdır. Hayvancılık gelirleri de yine diğer mahallelere oranla burada daha yüksektir. Müslüman Ahali temettuât gelirleri **Grafik 21**'de gösterilmiştir.

Grafik 21. Balıklı Mahallesi Müslüman Ahalinin Temettu 'at Gelirleri (%)

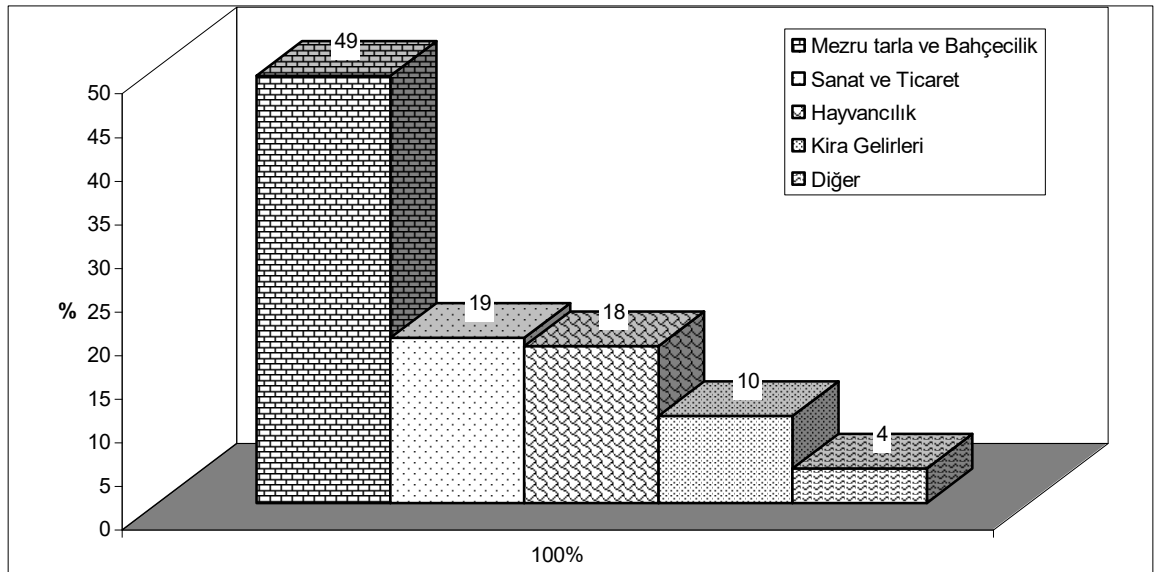

Balıklı Mahallesi'nde Ermeniler'in temettuât gelirlerinin % 93' ü sanat ve ticarettendir. Katolik taifesinin de sanat ve ticaret gelirleri oranı % 88'dir. Katolikler % 9 oranında da tarım ve hayvancılık gelirlerine sahip olmuşlardır.

Balıkli Mahallesi toplam temettuât gelirleri 51.091 gurusu olup, bunun 32.324 gurusu Müslümanlara, 10.370 gurusu Ermenilere, 8.377 gurusu ise Katolik Taifesine ait gelirlerdir. Balıklı Mahallesi temettuât gelirleri içerisinde Müslümanların payı % 63 olurken, Ermenilerin % 20, Katoliklerin ise % 17 'dir (**Grafik 22**).

Grafik 22. Balıklı Mahallesi Müslüman, Ermeni ve Katolik Re'aya Temettu'atı

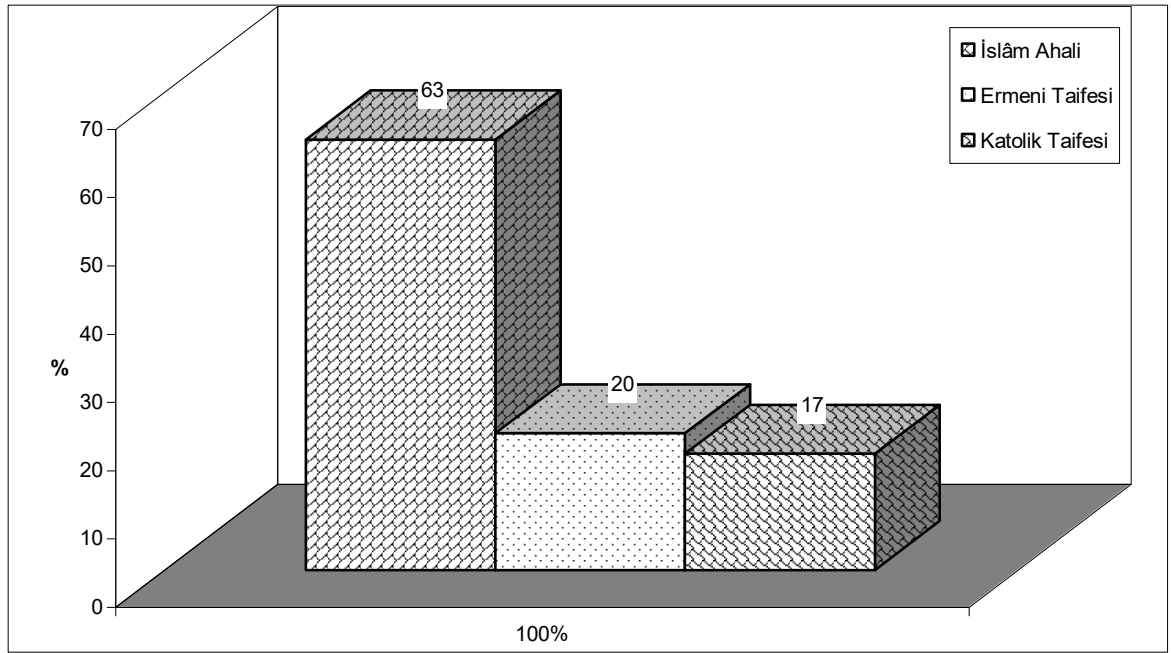

Balıkli Mahallesi'nde, Ermenilerden 19'u cizye-i edna, 15'i cizye-i evsat olmak üzere toplam 34 kişi cizye ödemiştir. Âlâ seviyesinde cizye ödeyen Ermeni bulunmamaktadır. Ödedikleri cizye miktarına göre Ermenilerin % 56'sı düşük gelir sahibi, % 44'ü ise orta hallidir. Kayıtlarda ödedikleri cizye miktarına göre yüksek gelir sahibi olarak kabul edilen Ermeni bulunmamaktadır.

Katolik Taifesi içerisinde 10'u cizye-i edna, 6'sı cizye-i evsat ve 4'ü de cizye-i âlâ olmak üzere 20 tane cizye ödeyen hane reisi bulunmaktadır. Cizye ödeyenlerin % 50'i en düşük gelir düzeyinde, % 30' u orta halli, % 20'si ise yüksek gelir sahibi kabul edilmiştir (**Grafik 23**).

Balıkli Mahallesi'nde bulunan gayri müslimler bütün olarak ele alındığında ödedikleri cizye miktarları bakımından, % 53'nün düşük gelirli, % 37'sinin orta halli, % 10'nun ise yüksek gelir sahibi kabul edildiği ortaya çıkar.

Grafik 23. Balıklı Mahallesi Cizye Oranları ve Sayıları

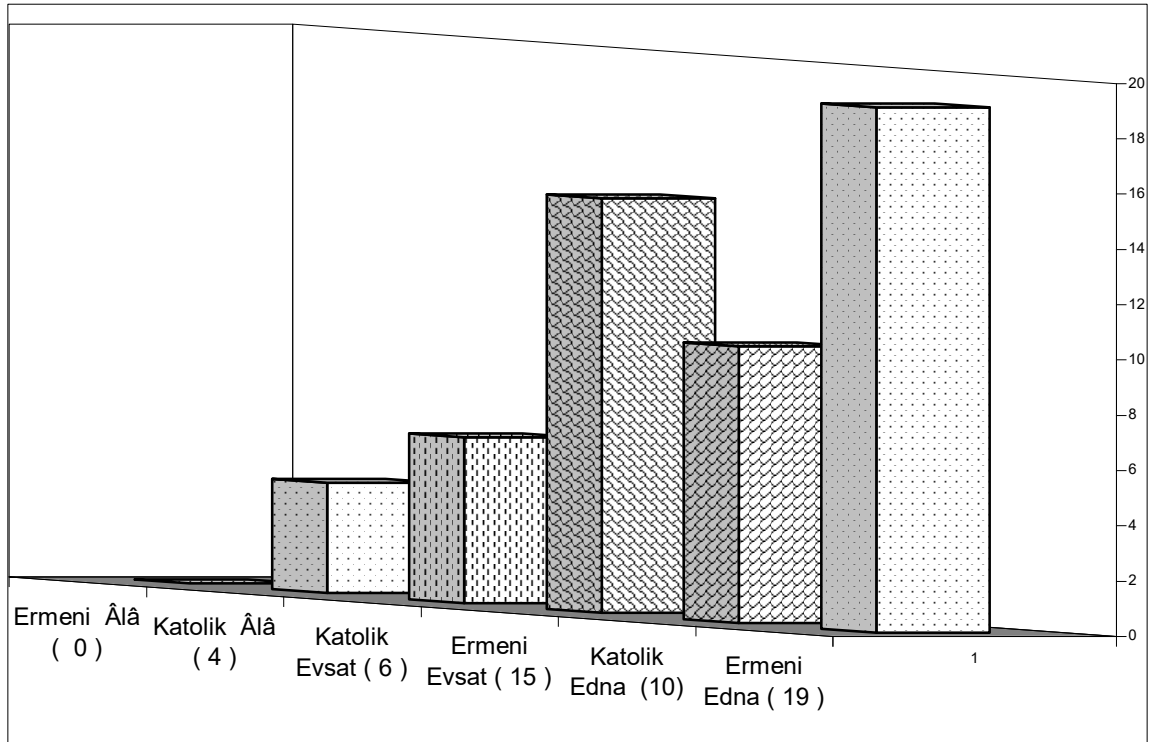

**8771- Ahi Evran Mahallesi ( Rum Taifesi) <sup>58</sup> :**

Rum Taifesinin kaydedildiği 8771 numaralı defterde, 62 hane yer almaktadır. Aynı hane içerisinde en fazla beş aile reisi kayıtlıdır. Sadece hane reisinin kayıtlı olduğu hane sayısı 37, aynı hane içerisinde iki aile reisinin yer aldığı hane sayısı 14, üç aile reisinin yer aldığı hane sayısı 5, dört aile reisinin kayıtlı olduğu hane sayısı 4 ve beş aile reisinin kayıtlı olduğu hane sayısı 2 olup, 62 hane içerisinde toplam vergi yükümlüsü aile reisi sayısı 106'dır.

Defterde temettuât sahibi kadın yer almamıştır.

En çok kullanılan isimler ve oranları ise şöyledir: Yovani ve Nikol %8, Yorgi ve Anaştaş %7, Kırbako ve Dimitri %6, Herlino % 5, Şimon, Elya ve Mihail % 4 Yani, Petro, Konstanti, Estori, İstovri ve Andon ( % 2) **Grafik 24**'de kullanılan isimlerin sayıları gösterilmiştir

<sup>58</sup> Tablo ve Grafiklerde kullanılan verilerde ML.VRD.TMT.d 8771 Nolu defter esas alınmıştır

Grafik 24. Ahi Evran Mahallesi Rum Taifesi'nin Kullandığı İsimler ve Sayıları

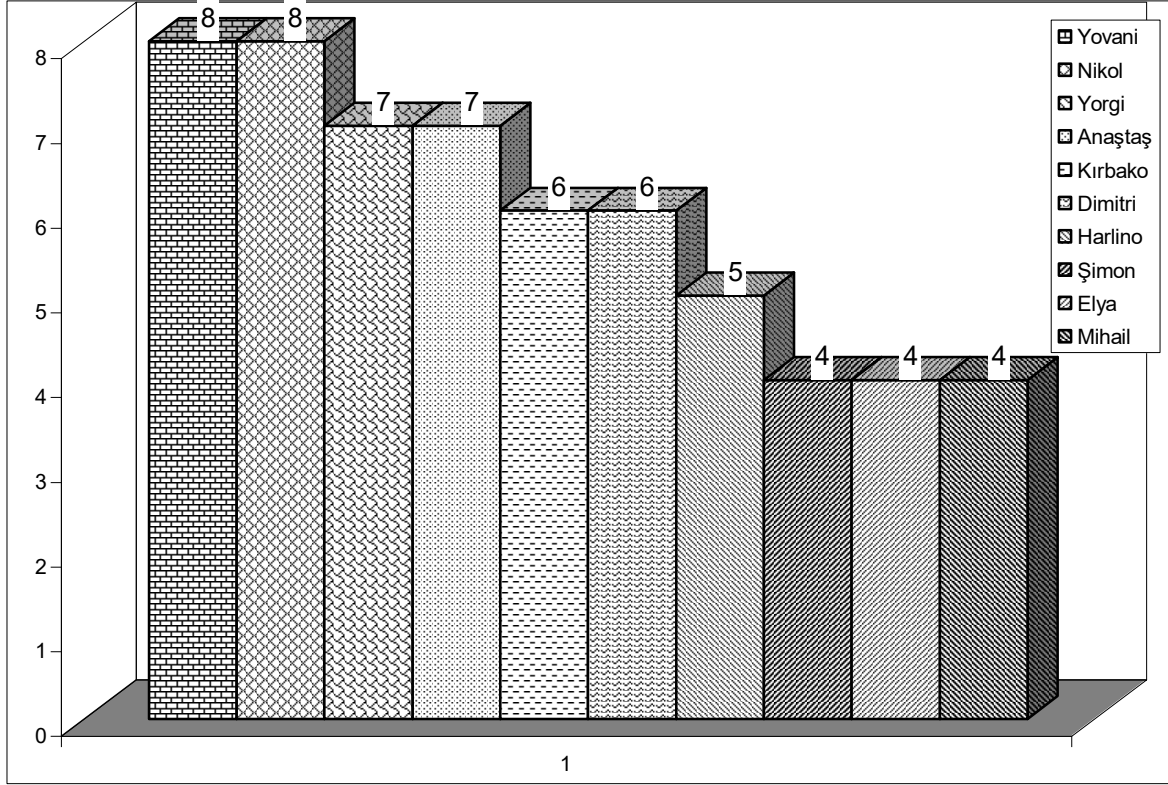

Ahi Evran Mahallesi Rum Ahalisi arasında yaygın olan meslekler sayıları ise **Grafik 25**'de yer almaktadır.

Grafik 25. Ahi Evran Mahallesi Rum Taifesi Meslekler ve Sayıları

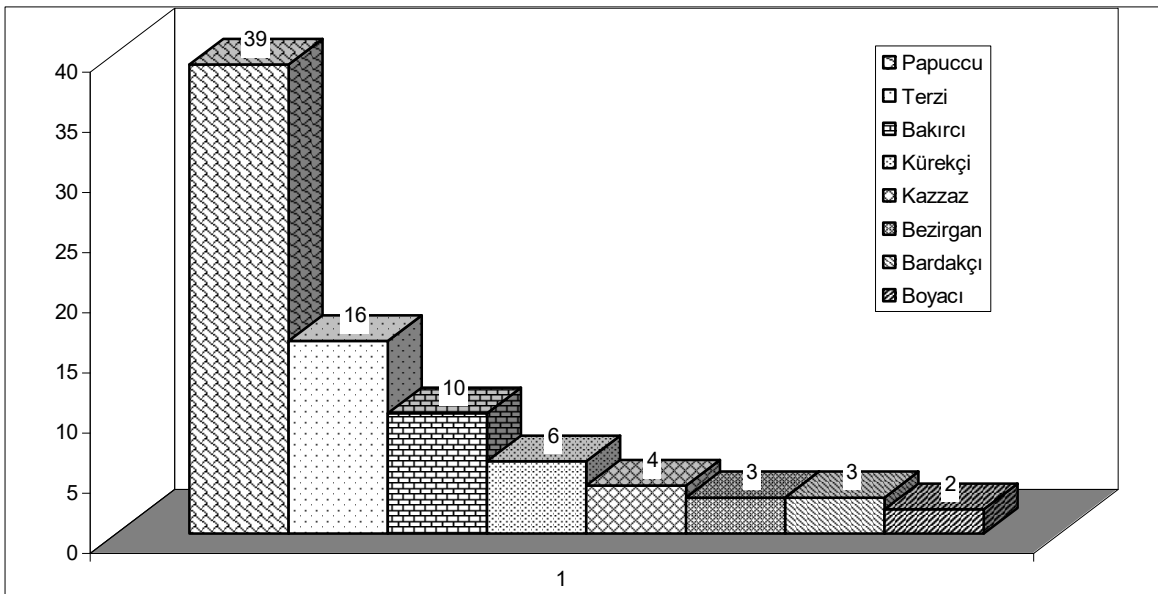

Rumlar arasında yaygın olarak yapılan mesleklerin oranları şöyledir: Papuccu % 37, terzi % 15, bakırcı % 9, kürekçi % 6, kazzaz % 4, bezirgân ve bardakçı % 3 ve boyacı % 2.

Papucculuk bu mahallede yaşayan Rumlar arasında en yaygın yapılan zanaat dalıdır. Diğer Müslüman ve gayri müslim hane sahipleri arasında bu meslek bu kadar yaygın değildir. Bu araştırmada Temettuât Defterleri incelenen, Kütahya'nın diğer mahallerinde yaşayan gayri müslimler arasında olduğu gibi, Rum taifesi arasında da terzilik mesleği yaygındır. Rumlar arasında yaygın olmakla beraber Müslümanlar ve diğer gayri müslim topluluklar arasında pek görülmeyen iki sanat dalı ise bakırcılık ve ipek işleme sanatı ve ipek satıcılığı olan kazazlıktır. Ermeni, katolik ve zimmî reaya arasında yaygın olarak görülen kuyumculuk sanatına ise Rumlar arasında rastlanmamıştır.

Defterin icmal-i yekûn kısmında bulunan toplam temettuât miktarı okunamamış olup, kayıt edilen hane sahiplerinin gelirleri hesaplanarak temettuât miktarı olarak 37.700 guruş tespit edilmiştir. Bu temettuâtın elde edildiği hizmet alanlarına olan oranı ise **Grafik 26**'da yer almaktadır.

Ahi Evran Mahallesi'nde elde edilen temettuâtın % 95'i sanat ve ticaret, % 3.5'i bahçecilik ve hayvancılık, % 1.5'i ise diğer hizmet alanlarından elde edilmektedir. Zimmî, Ermeni ve Katolikler' de olduğu gibi Rumlar'da da tarım ve hayvancılık faaliyetleri çok azdır.

Grafik 26. Ahi Evran Mahallesi Rum Taifesi Temettu 'at Gelirleri (%)

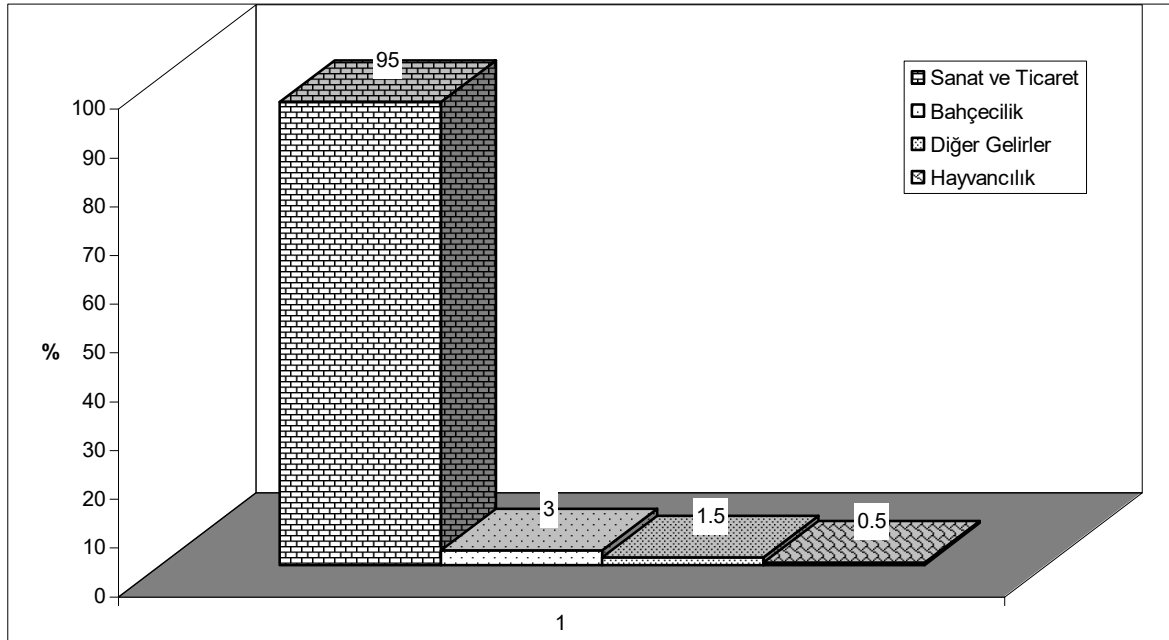

Ahi Evran Mahallesi'nde cizye vergisi ödeyen Rum sayısı 94 olup, bunlardan 5'i âlâ, 55'i evsat, 34'ü ise edna seviyesinden cizyelerini ödemektedirler (**Grafik 27**).

Grafik 27. Ahi Evran Mahallesi Rum Taifesi Cizye Oranları ve Sayısı

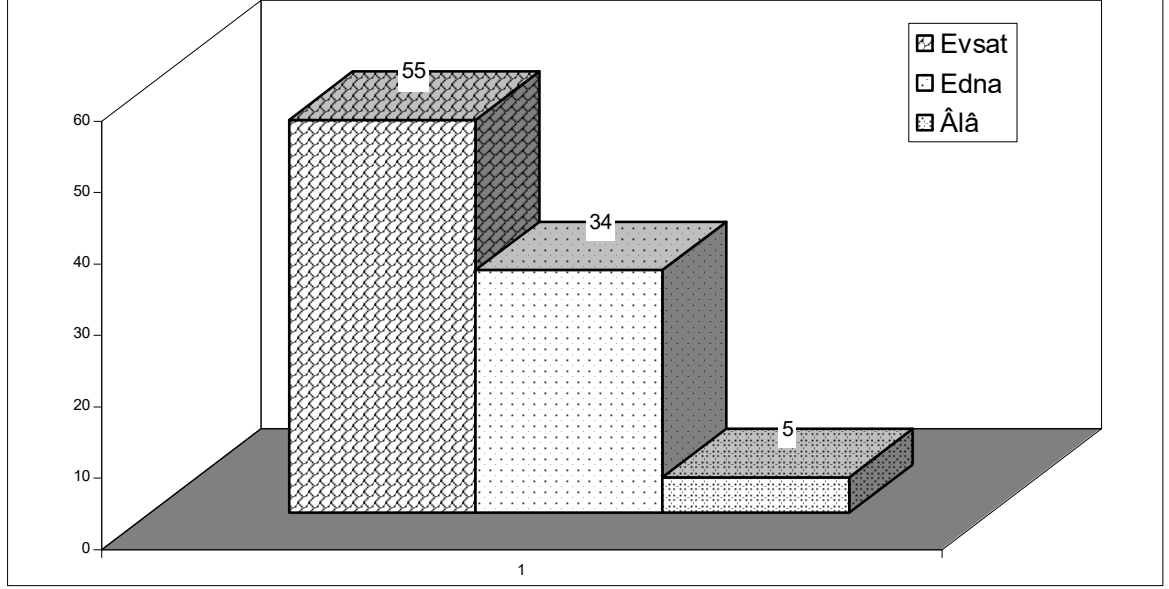

Ödedikleri cizye miktarlarına göre varlıklı kabul edilen Rumların sayısı 5, orta halli olanlar 55 ve düşük gelirli kabul edilenler ise 34 kişidir. Zengin kabul edilerek cizyesi âlâ olan 5 kişiden üçü bezirgân, biri kazzaz ve birisi de sabuncu esnafındandır.

Temettuât defterleri incelenen beş mahalleye ait bilgiler bir bütün olarak değerlendirilecek olursa:

Mahalleler hane sayısı itibarıyla sıralandığında sıralamanın şu şekilde gerçekleştiği görülür: Meydan Mahallesi, Balıklı Mahallesi, Hacı Ahmed Mahallesi, Ahi Evran Mahallesi ve Çukur Mahallesi (**Grafik 28**)<sup>59</sup>.

<sup>59</sup> ML.VRD.TMT.d 8767, 8768,8769,8770,8771.

Grafik 28. Hane Sayısına Göre Mahallelerin Sıralanışı

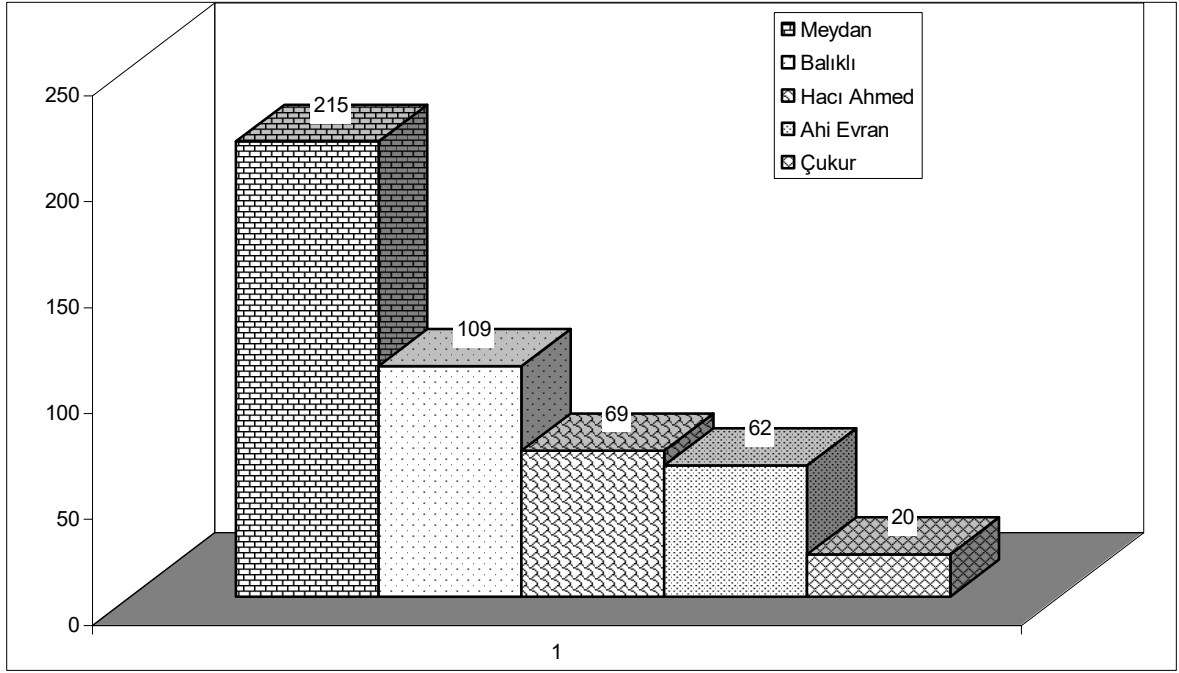

Transkripsiyonu yapılan temettuât defterlerinde 475 hane yer almış olup, bu hanelerin 334'ü Müslümanlara, 141'i gayri müslimlere aittir (**Grafik 29**)<sup>60</sup>. Bu mahallelerdeki Müslümanların oranı % 70,3, gayri müslimlerin oranı ise % 29,7'dir. Meydan Mahallesi ve Çukur Mahallesiinde kayıtlı hane sahiplerinin tamamı Müslüman iken, Hacı Ahmed ve Balıklı Mahallesi'nde, Müslümanların yanında gayri müslimler de bulunmaktadır. Ahi Evran Mahallesi'nde ise sadece Rum ahalinin temettuât kaydı yer alır.

<sup>60</sup> ML.VRD.TMT.d 8767, 8768,8769,8770,8771.

Grafik 29. Müslüman ve Gayr-i Müslim Hane Sayıları

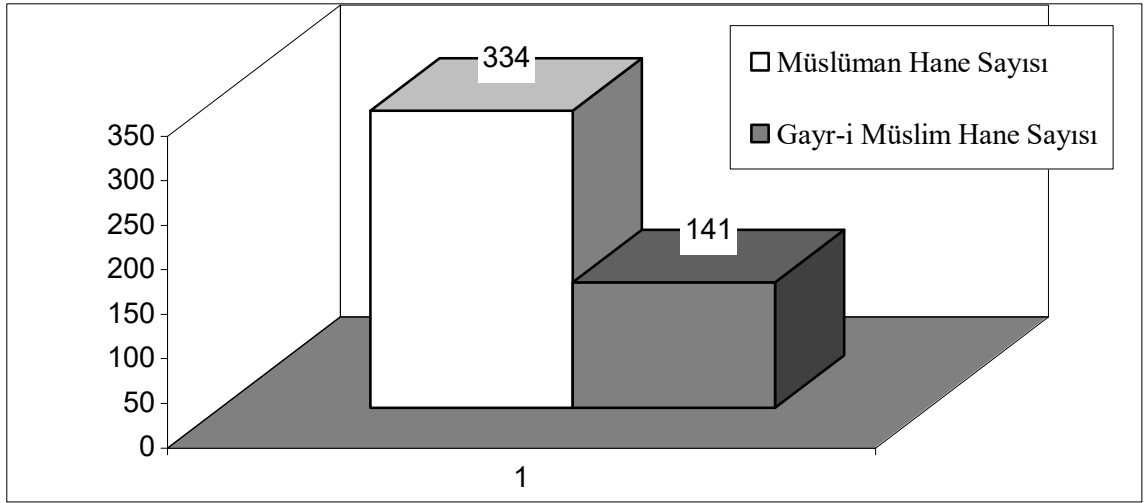

Mahallelerin hane sayısı itibarıyla sıralanışının elde edilen temettuât gelirleri bakımından da değişmediği görülür (**Grafik 30**)<sup>61</sup>.

Grafik 30. Temettu 'at Gelirlerine Göre Mahallelerin Sıralanışı

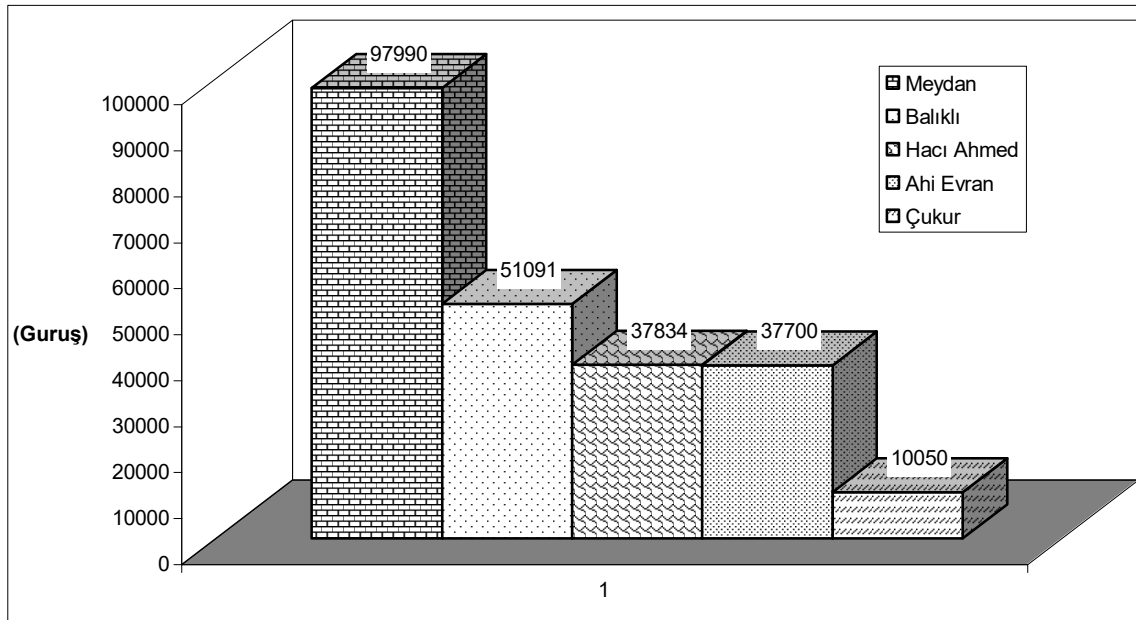

Toplam temettuâtın % 42'si Meydan Mahallesi, % 22'si Balıklı Mahallesi, % 16'sı Hacı Ahmed, % 16'sı Ahi Evran ve % 4'ü Çukur Mahallesi'nden toplamıştır. Toplam temettuât gelirlerinin Müslüman ve gayri müslim ahali arasında dağılımı ise **Grafik 31**' de yer almaktadır<sup>62</sup>.

<sup>61</sup> ML.VRD.TMT.d 8767, 8768,8769,8770,8771.



Grafik: 31. Müslüman ve Gayr-i Müslim Ahalinin Temettu'at Gelirleri

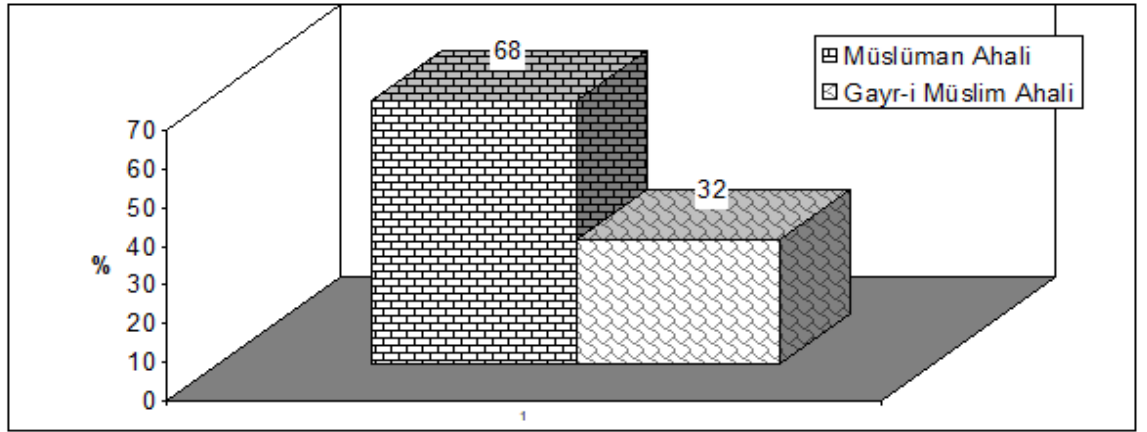

Toplam temettuât gelirleri içerisinde Müslümanların payı % 68, Gayri Müslimlerin payı ise % 32'dir. Müslümanlar gelirlerinin % 38'ini tarım ve hayvancılık, % 33'ünü ise sanat ve ticaretten elde ederken (**Grafik 32**), gayri müslimler gelirlerinin % 90'ını sanat ve ticaret faaliyetlerinden elde etmektedirler (**Grafik 33**)<sup>63</sup>.

<sup>62</sup> ML.VRD.TMT.d 8767, 8768,8769,8770,8771.

<sup>63</sup> ML.VRD.TMT.d 8767, 8768,8769,8770,8771.

Grafik:32. Müslüman Ahalinin Temettu'at Gelirleri Dağılımı (%)

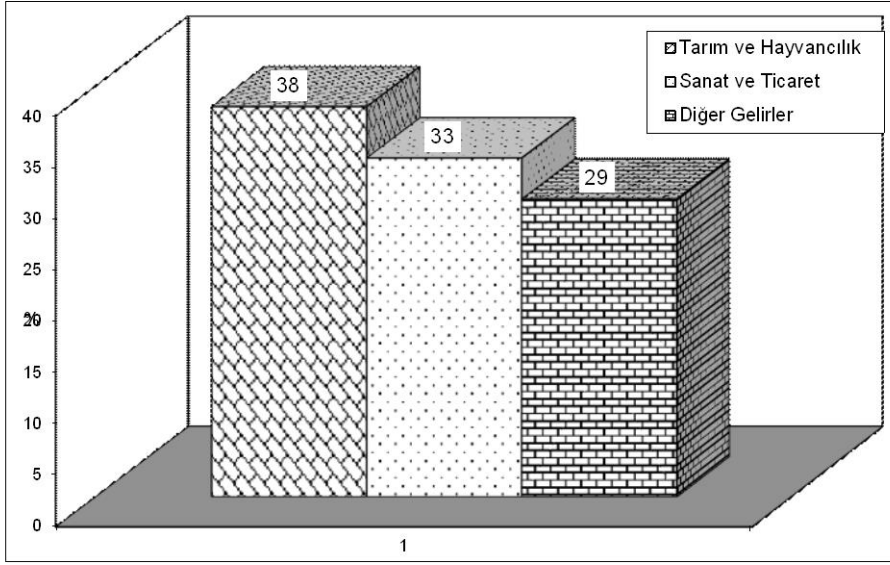

Grafik 33. Gayr-i Müslim Re'aya Temettu'at Gelirlerinin Dağılımı (%)

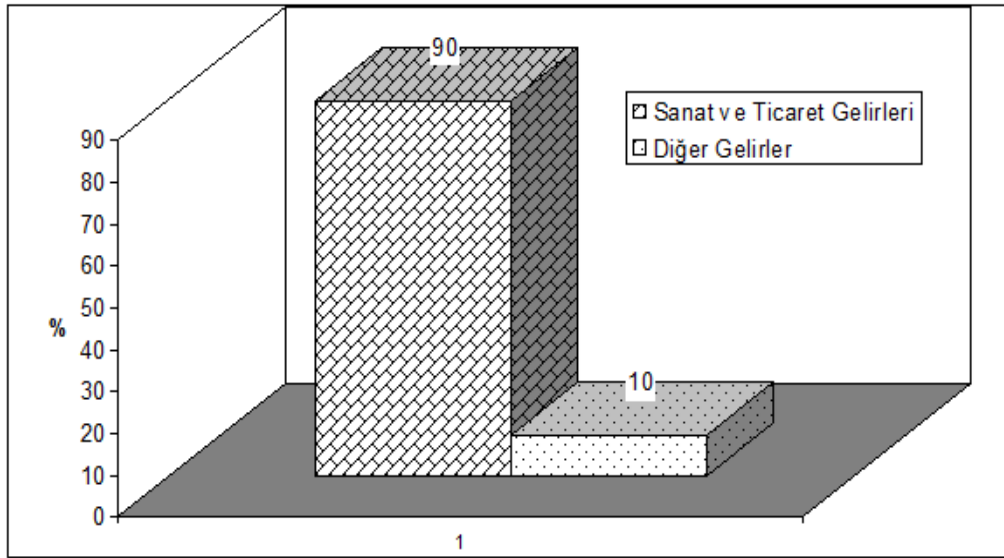

Temettuât Defterlerine kayıtlı Müslüman aile reislerinin kullandıkları isimler incelendiğinde, Hz. Muhammed'in isminin Türkçe'deki kullanış şekli olan Mehmed'in % 18 oranla birinci sırada, Hz. Muhammed'in soyunu devam ettiren Hz. Ali'nin isminin % 17 ile ikinci sırada, yine Hz. Muhammed'in isimlerinden Ahmed'in % 9 ile üçüncü, Mustafa'nın % 7 ile dördüncü, Hz. Ali'nin

oğlu Hüseyin'in isminin ise % 6 ile beşinci sırada olduğu görülür. Dört Halifenin isimleri olan Ebubekir, Ömer ve Osman isimleri ise daha düşük oranlarda kullanıldığı için ilk beş isim arasına girememiştir. Osmanlı padişahlarının isimlerinden olan Orhan, Murad, Selim, Bayezid, Abdülhamid, Abdülmecid, Abdülaziz gibi isimlere ise çok az rastlanmaktadır (**Grafik 34**)<sup>64</sup>.

Grafik 34. Müslümanlar Arasında Kullanılan İsimler ve Oranları (%)

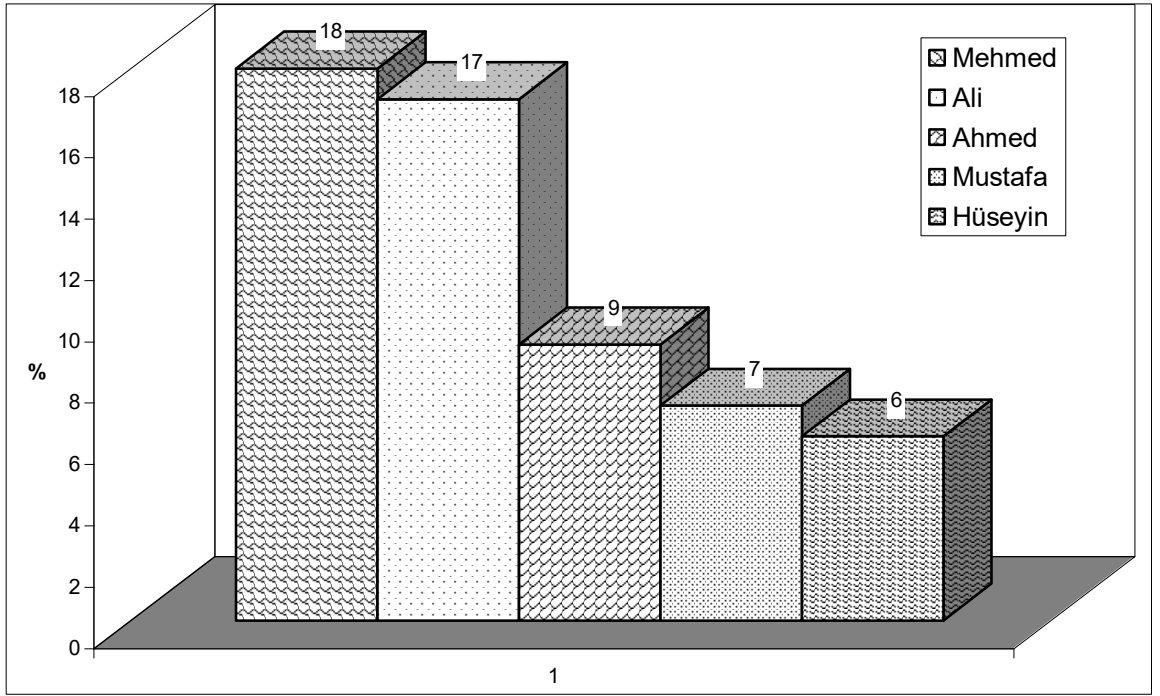

Müslümanlara ait hane reisi sahipleri arasında hacı olanları, mensubu bulundukları mahallelere göre tasnif ettiğimiz zaman, en fazla hacının 16 kişi ile Meydan Mahallesi'nde olduğunu görürüz. Balıklı Mahallesi'nde hacı unvanı ile anılan 11, Çukur Mahallesi'nde ise 3 aile reisi bulunmaktadır. Hacı Ahmed Mahallesi'nde ise hacı unvanını kullanan kimseye rastlanılmamıştır. Sayı itibarıyla en fazla hacı, Meydan Mahallesi'nde bulunmasına rağmen, hacı sayılarını mahallelerde bulunan toplam aile reisi sayılarına oranladığımızda Balıklı Mahallesi'nde ve Çukur Mahallesi'nde oran olarak hacıların Meydan Mahallesi'nden daha fazla olduğu ortaya çıkar (**Grafik 35**)<sup>65</sup>.

<sup>64</sup> ML.VRD.TMT.d 8767, 8768,8769,8770,8771.

<sup>65</sup> ML.VRD.TMT.d 8767, 8768,8769,8770,8771.

Grafik 35. Hacıların Oranına Göre Mahallelerin Sıralanışı (%)

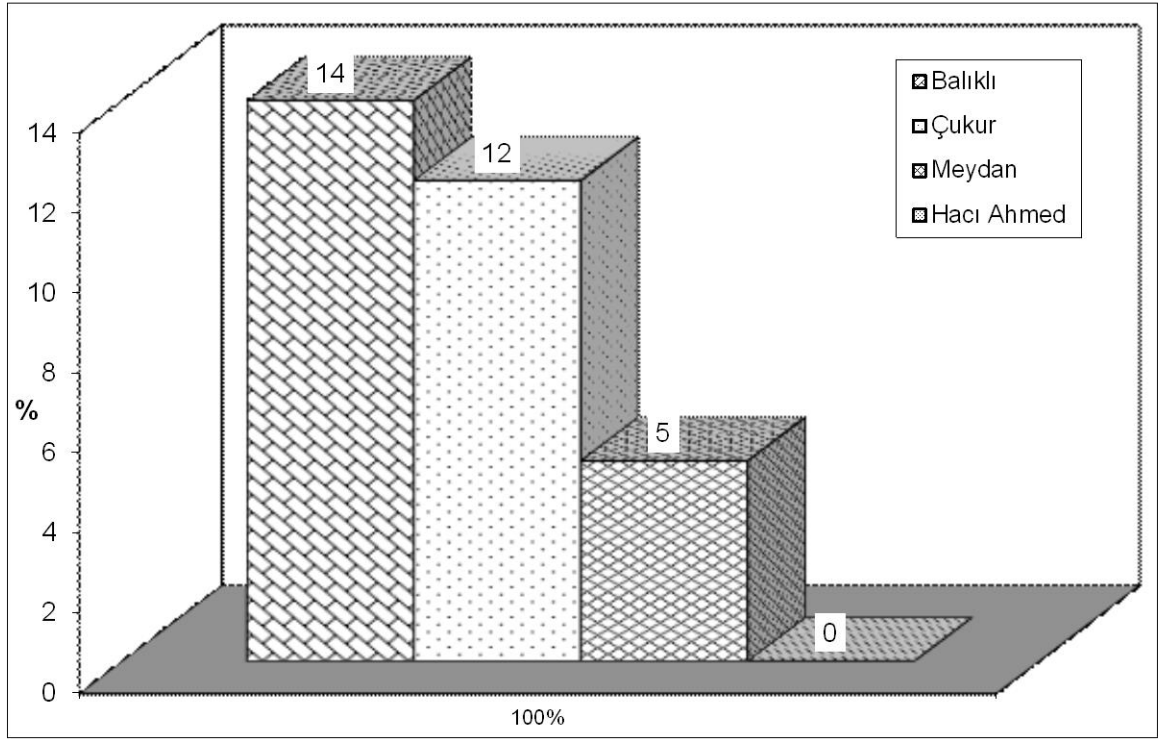

Grafik 35'te de görüldüğü gibi hacı unvanını kullananların, toplam aile reisi sayılarına oranı dikkate alındığında Balıklı Mahallesi % 14 oranıyla birinci, Çukur Mahallesi % 12 ile ikinci, Meydan Mahallesi ise % 5 oranı ile üçüncü sırada yer alır.

Beş mahallede bulunan toplam 30 hacının, yine bu mahallelerde bulunan toplam hane sayısına oranı ise yaklaşık % 9'dur.

Temettuât defterlerinde Müslüman haneler içerisinde Hacı Ahmed Mahallesi'nde 7, Balıklı Mahallesi'nde 7, Meydan Mahallesi'nde 5 ve Çukur Mahallesi'nde 3 olmak üzere emlak arazi ve temettuât sahibi toplam 22 kadın yer alırken, gayri müslimler arasında emlak, arazi ve temettuât sahibi hiçbir kadına rastlanmamıştır.

Bu çalışmada Kütahya'nın yalnızca beş mahallesine ait Temettuât Defteri incelenmiştir. Bu verilerin diğer temettuaat defterleri ve bu döneme ait nüfus defterleri ile birlikte değerlendirilmesi halinde Kütahya'nın XIX. yüzyılda sosyo-ekonomik yapısına ilişkin önemli bilgiler ortaya konulmuş olacaktır.



## KAYNAKÇA

### Arşiv Belgeleri

BOA, ML.VRD.TMT, nu. 8767; 8768; 8769; 8770; 8771.

### Araştırma Eserler

ATATÜRK Mustafa Kemal, *Nutuk*, C. I. İstanbul 1981, Milli Eğitim Basımevi.

ADİYEKE Nuri, “Temettüat Sayımları ve Bu Sayımları Düzenleyen Nizamnâme Örnekleri”, *OTAM, Ankara Üniversitesi, Osmanlı Tarihi Araştırma ve Uygulama Merkezi Dergisi*, (11), 2000, 769-823.

AYDIN Meltem, *Anadolu Eyaleti, Kütahya Sancağı 1623 Tarihli İcmal Avarız Defteri*, Ankara 2022.

AYDIN Meltem, AYDIN Lokman, *Osmanlı Dönemi Kütahya Vakıf ve Zaviyeleri*, İstanbul 2022, Efe Akademi Yayınları.

DEMİR İsmet, *Kayseri Temettüat Defteri (H.1250/M.1834 Tarihli)*, K. T.O.Y., C.I, Kayseri 1998.

DEVELLİOĞLU Ferit, *Osmanlıca – Türkçe Ansiklopedik Lûgat*, Ankara 1982.

EFE Ayla, “Osmanlı Devleti’nde Mali Sistem Arayışının Getirdiği Yerel Yönetim Uygulamaları: Muhassıllık Örneği”, *Tarih Dergisi*, (49), 2010, s.59-89.

EVLİYA ÇELEBİ, *Seyahatnâme*, IX. Kitap, Haz. Dağlı, Y. ve Kahraman, S.A. ve Dankoff R, İstanbul 2005.

GÖKBİLGİN Tayyib, “Kütahya”, *İslam Ansiklopedisi*, Millî Eğitim Yayınları, C. VI.

KENANOĞLU M. Macit, “Zımmî-Osmanlılarda”. *TDV İslam Ansiklopedisi*, C.44, İstanbul 2013, s. 438-440.

KÜTÜKOĞLU Mübahat S., “Osmanlı Sosyal ve İktisâdî Tarihi Kaynaklarından Temettü Defterleri”, *Belleten*, XIX/225, 1995.

ORTAYLI İlber, *Osmanlı İmparatorluğu’nda Gayr-İ Müslimler*, Perşembe Konferansı Yayınları, [www.rekabet.gov.tr](http://www.rekabet.gov.tr)

ÖZ Mehmet, “Reaya”, *TDV İslâm Ansiklopedisi*, C.34, 2007, s. 490-493.

PAKALIN Mehmet Zeki, *Osmanlı Tarih Deyimleri ve Terimleri Sözlüğü*, Milli Eğitim Basımevi, C.III, İstanbul 1993.

TOZDUMAN Arzu, “Aydın Güzelhisar’ın Sosyal ve İktisadi Durumu (1844)” İstanbul Üniversitesi, Sosyal Bilimler Enstitüsü, Yayınlanmamış Yüksek Lisans Tezi, İstanbul 1992.

UZUNÇARŞILI İsmail Hakkı, *Kütahya Şehri*, İstanbul 1932.

UZUNÇARŞILI İsmail Hakkı, *Anadolu Beylikleri ve Akkoyunlu, Karakoyunlu Devletleri*, TTK Basımevi, Ankara 1984.

VARLIK Mustafa Çetin, *Germiyan-oğulları Tarihi*, Ankara 1974.

VARLIK Mustafa Çetin, “XVI. Yüzyılda Kütahya Şehri”, *VIII. Türk Tarih Kongresi C.II*. TTK Basımevi, Ankara 1981.

TABAKOĞLU Ahmet, *Osmanlı Malî Tarihi*, İstanbul 2016.

YILDIZ Hakkı Dursun, “Kütahya’nın Tarihçesi”, *Atatürk’ün Doğumunun 100. Yılına Armağan Kütahya*, İstanbul 1981-1982.

<https://katalog.devletarsivleri.gov.tr/Sayfalar/Arama/OzelArama.aspx>



# EKLER

EK-1. Kütahya Sancağı Meydan Mahallesi Temettuât Defteri s.2/3

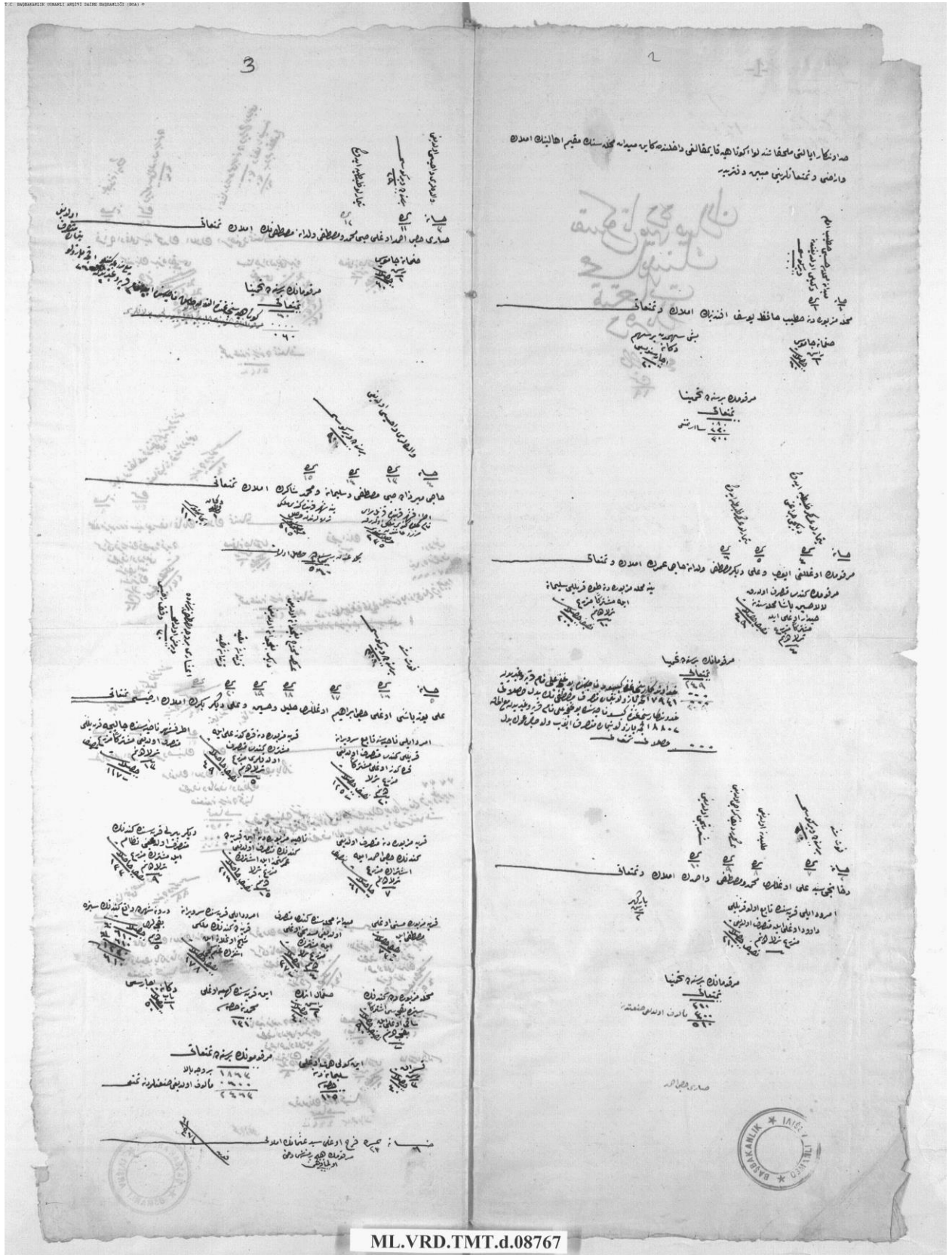

ML.VRD.TMT.d.08767



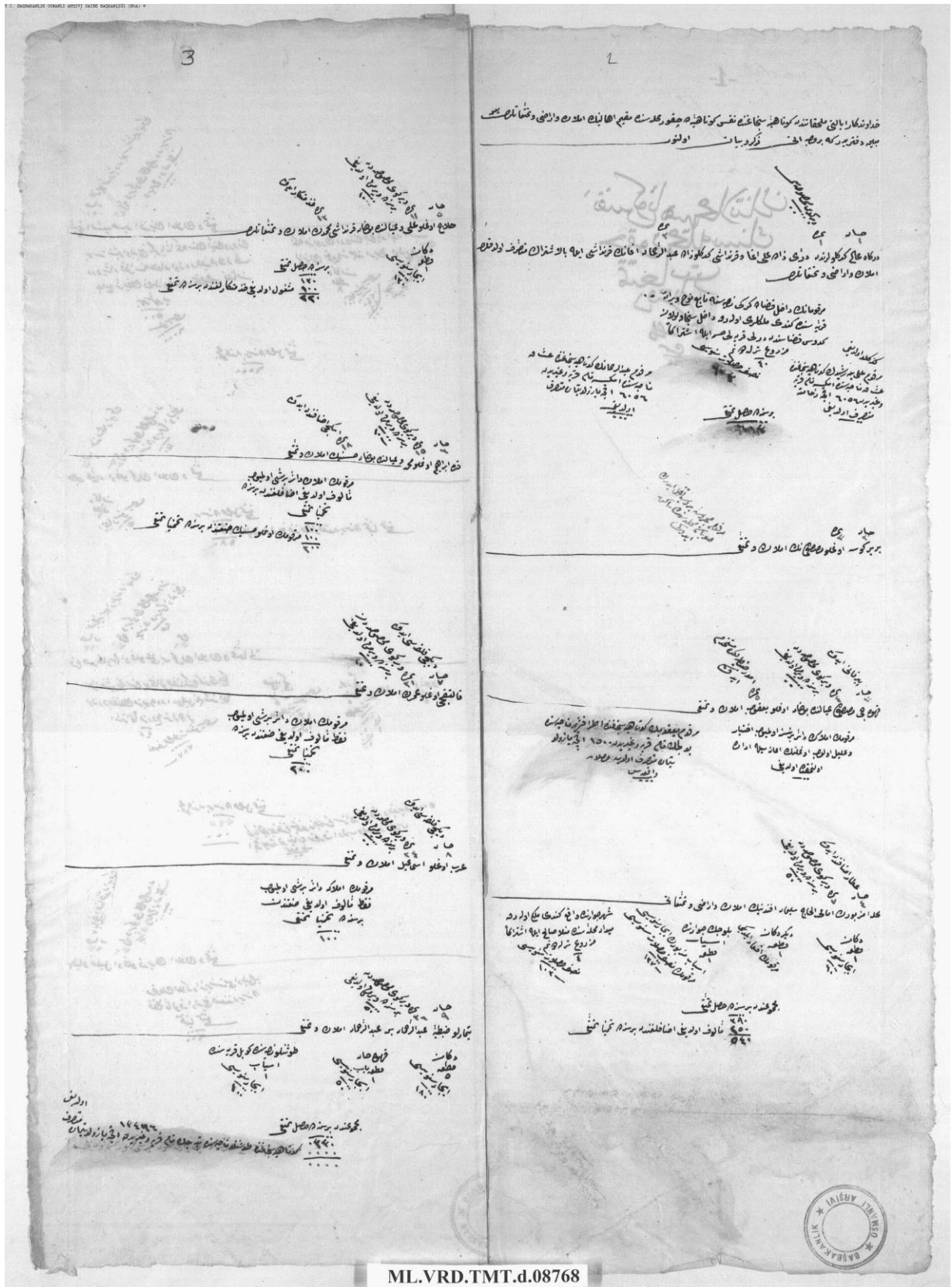

ML.VRD.TMT.d.08768

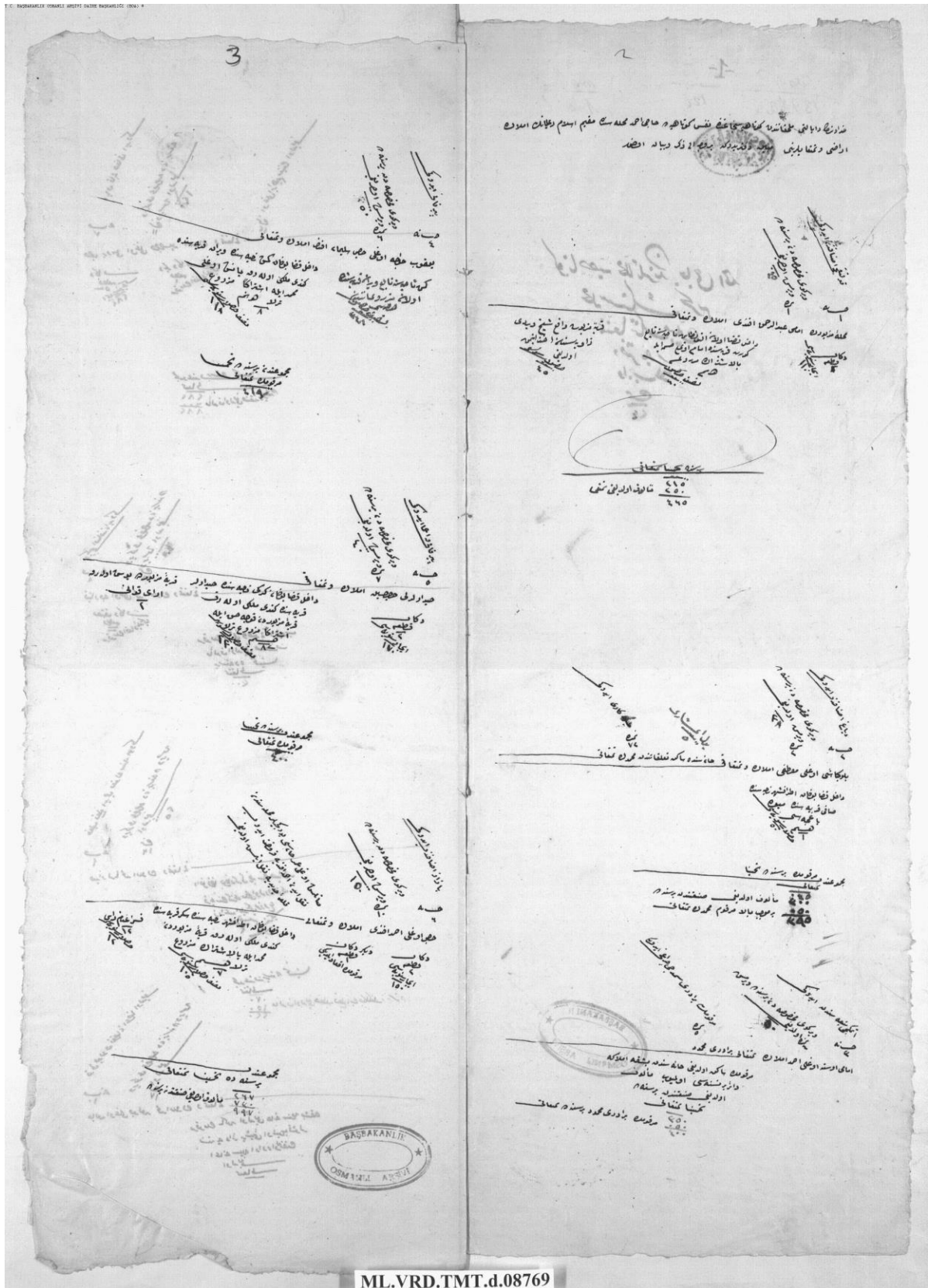

ML.VRD.TMT.d.08769

ML.VRD.TMT.d.08770

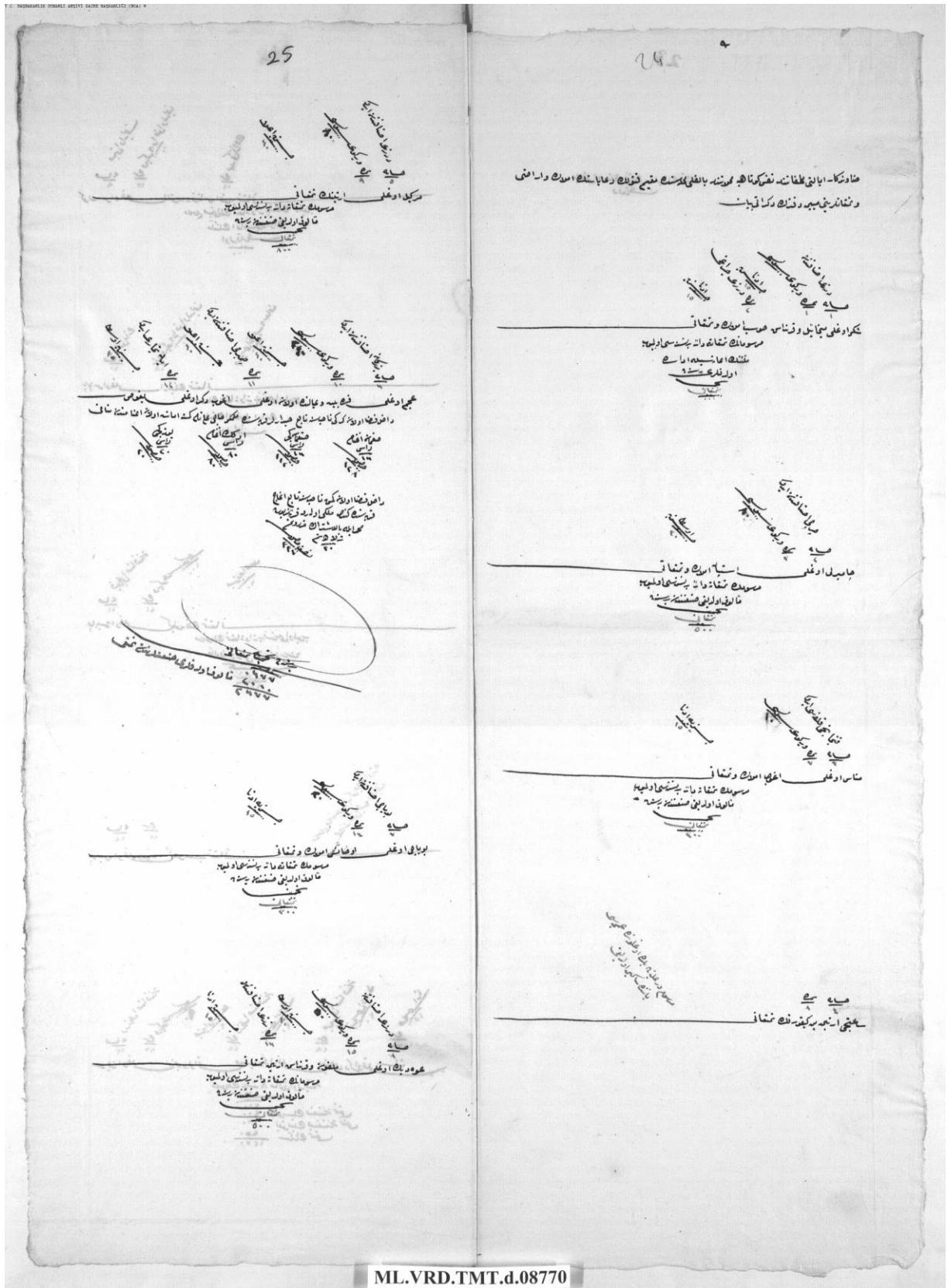





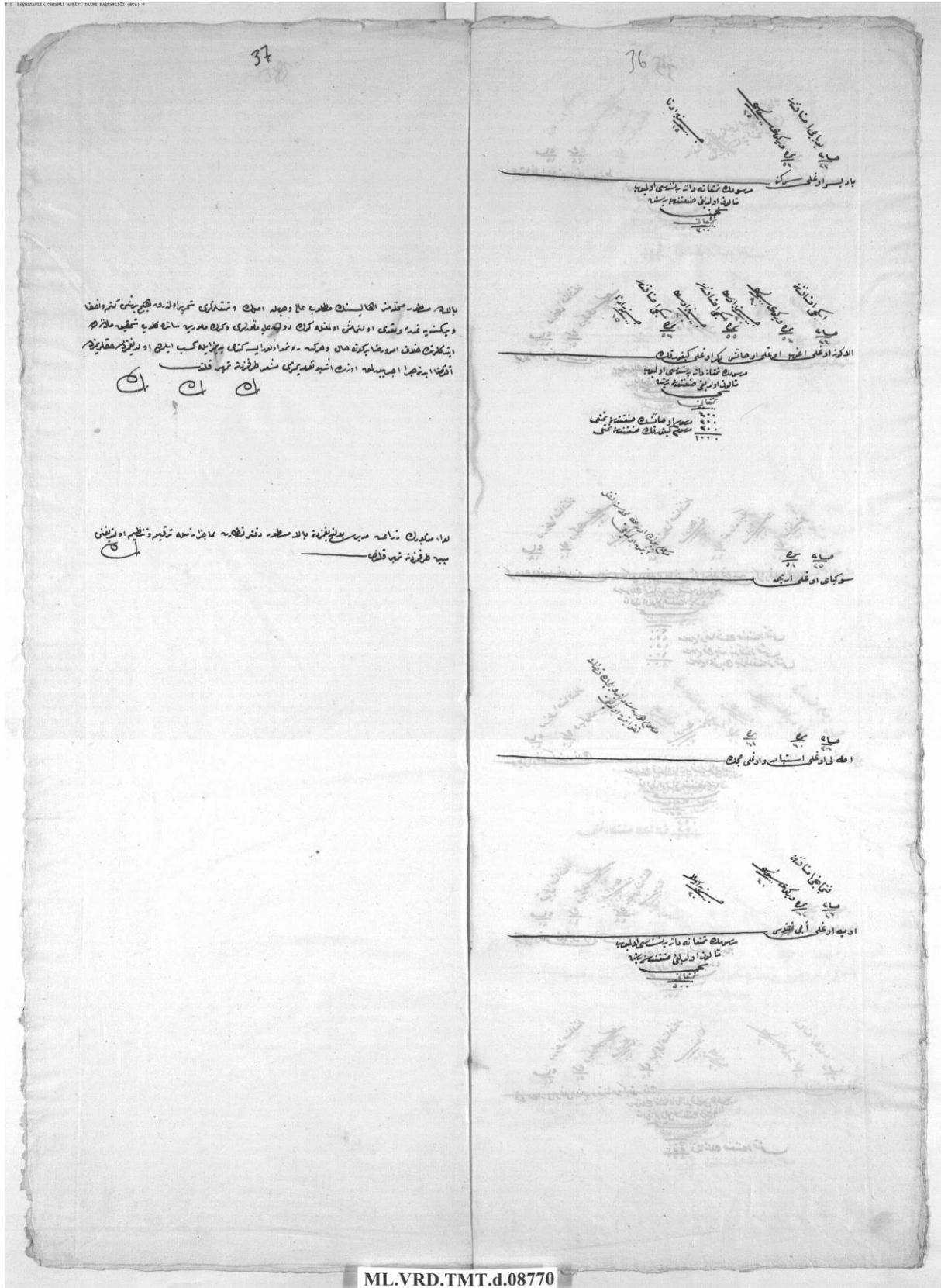

ML.VRD.TMT.d.08770

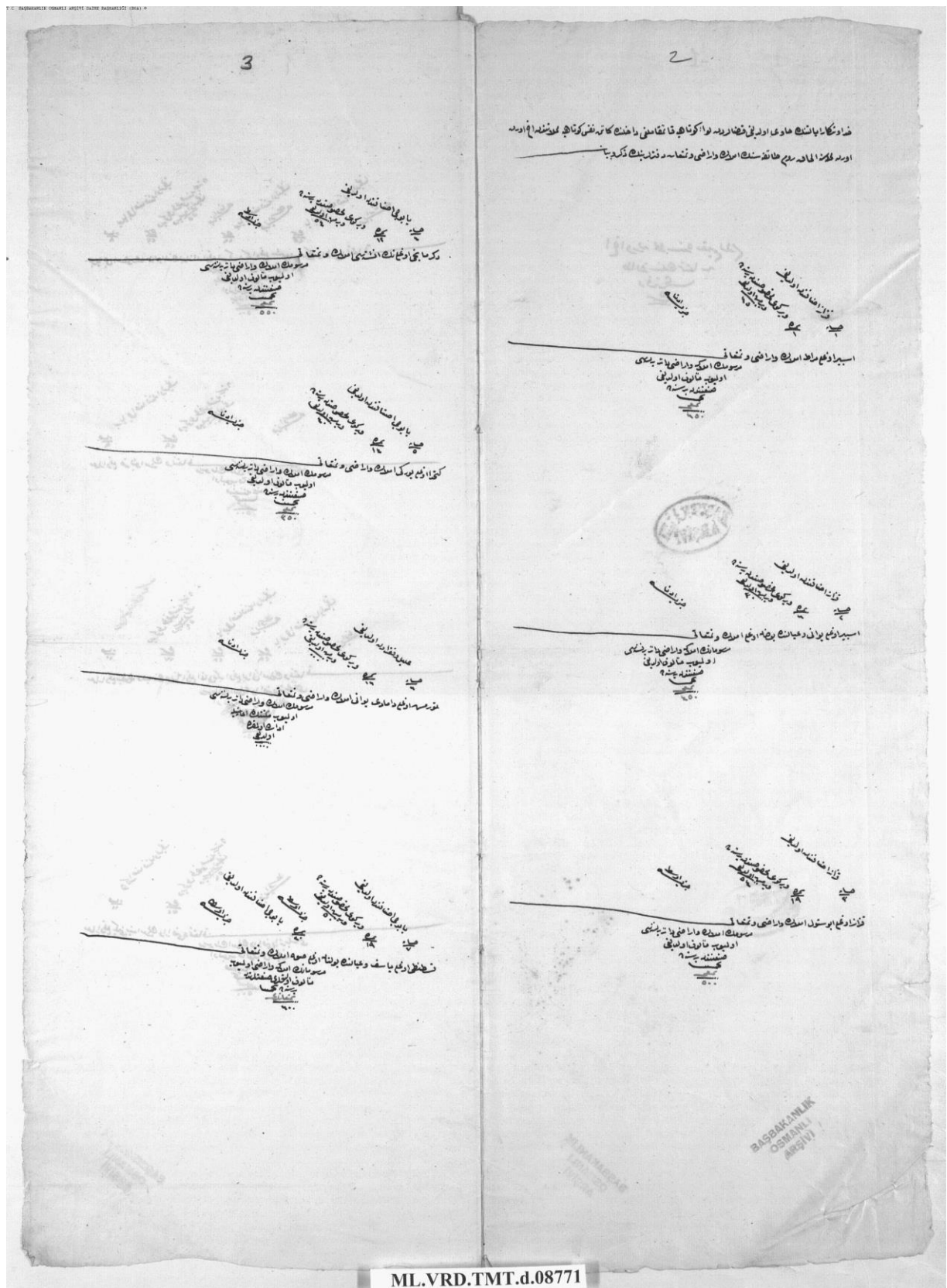

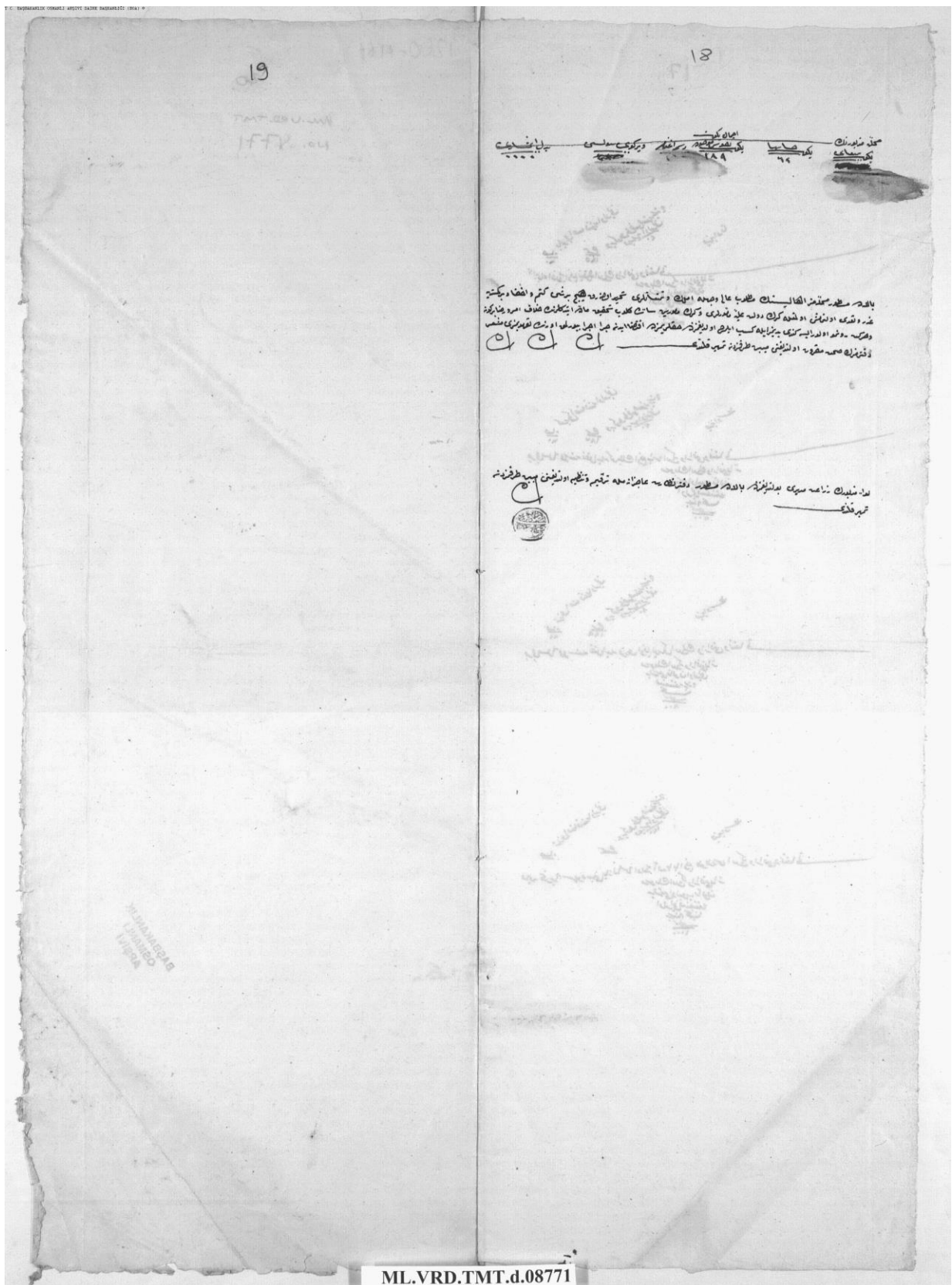





## SÖZLÜK

### A

<b>Acizâne</b>	: Beceriksizce, beceriksizcesine, alçak gönüllülükle.
<b>Adem</b>	: Yokluk, bulunmama.
<b>Agmâr</b>	: 1.Büyük ulu kişiler. 2.Cahil, bilgisiz ve bön kimseler.
<b>Ağnam</b>	: Koyun, koyunlar.
<b>Ahali</b>	: Halk.
<b>Ahfâ</b>	: Çok gizli, pek gizli.
<b>Ahz</b>	: Alma, tutma, kabul etme.
<b>Âlil</b>	: Kör, sakat, hasta.
<b>Am'a</b>	: Kör.
<b>Âmedci</b>	: Eskiden bakanlar kurulu başkâtibi.
<b>Amel-mânde</b>	: İş yapmaktan kalmış iş yapamaz durumda olan.
<b>An-cemaatin</b>	: 1. Toplum üzerine dağıtım. 2.Tanzimattan sonra yeni konulan vergilerin dağıtımında ve toplanmasında uygulanan yöntemlerden biri.
<b>Angarya</b>	: Bir kimseye veya bir topluluğa zorla, ücret vermeden yaptırılan iş.
<b>Arasta</b>	: Anadolu ticaret hayatında belirli esnaf gediklerinin toplandığı çarşı birimleri.
<b>Asiyâb</b>	: Su değirmeni.
<b>A'sar</b>	: (Öşr'ün c.) Mahsullerden alınan onda birler.
<b>Attar</b>	: Güzel kokular, iplik v.b. satan, aktar.
<b>Ayende ve revende</b>	: Gelen-giden.

### B

<b>Bâb-ı Âli</b>	: (Yüksek kapı) Osmanlı İmparatorluğu zamanında İstanbul'da sadaret, dâhiliye ve hariciye nezaretleri ile şûrayı devlet dairelerinin bulunduğu bina.
<b>Bâlâ</b>	: 1.Yüksek, yukarı, üst, yüce. 2.Boy.
<b>Berât</b>	: (Eskiden) Rütbe, nişan ve imtiyaz verildiğin bildiren ferman.
<b>Ber-vech</b>	: Olduğu gibi.
<b>Ber- vech-i bâlâ</b>	: Yukarıda yazıldığı üzere anlamında eski yazışmalarda sıkça kullanılan bir deyim.
<b>Beyan</b>	: Anlatma, açık söyleme, bildirme.
<b>Bezirgân</b>	: 1.Tüccar. 2.Alişverişte çok kâr amacını güden, mesleğini sadece kazanç için kullanan kimse. 3.Yahudilere verilen ad.
<b>Bezzaz</b>	: 1.Bezci, kumaş satan, manifaturacı. 2.Çarşı, bedesten.

### C-Ç

<b>Camuş</b>	: Manda, su sığırı.
--------------	---------------------

<b>Cihaz</b>	: 1.Çeyiz. 2.takım alet(Doğrusu cihaz).
<b>Cizye</b>	: Osmanlı ülkelerinde yaşayan Müslüman olmayan teb'anın ödemekle yükümlü olduğu vergi.
<b>Cizye-i Âlâ</b>	: Cizye yükümlüsünün ekonomik durumuna göre en yüksek oranda ödemek zorunda olduğu cizye miktarı.
<b>Cizye-i Evsat</b>	: Cizye yükümlüsünün ekonomik durumuna göre orta seviyede ödemek zorunda olduğu cizye miktarı.
<b>Cizye-i Edna</b>	: Cizye yükümlüsünün ekonomik durumuna göre en düşük seviyede ödemek zorunda olduğu cizye miktarı
<b>Çend</b>	: Birkaç, her ne kadar, tâki

## D

<b>Dâhil</b>	: İç, içeri, içinde, içeri girmiş.
<b>Debbağ</b>	: Meşin, kösele yapmak için hayvan derilerini sipileyen sanat sahipleri hakkında kullanılan bir tabirdir. Halk dilinde tabak suretiyle de kullanılır. Debbegan suretinde cemilendirilen bu kelime vesikalarda gerek müfret, gerek cem'i suretinde geçer.
<b>Dekakin</b>	: Dükkânlar.
<b>Dellâl</b>	: 1.Tellal, satılacak şeyi satan.2.Alıcı ile satıcı arasında vasıta olan kimse.
<b>Der-i Âliyye</b>	: İstanbul anlamında kullanılan bir kelime.
<b>Der-i Saadet</b>	: Başkent anlamında İstanbul'a verilen adların en yaygını.
<b>Ders-i Âmm</b>	: (Eskiden) Talebeye, medreseliye ve herkese ders vermeye yetkili bulunan kimse, cami hocası.
<b>Derun</b>	: 1.İç, içeri, dâhil. 2.Gönül, kalp, yürek.
<b>Dibek</b>	: Taştan veya ağaçtan yapılmış büyük havan.
<b>Diyar-ı Ahir</b>	: Başka memleket.
<b>Du'agûy</b>	: Duacılık, dua edicilik.
<b>Dûhan</b>	: Duman, tütün.
<b>Dülger</b>	: Marangoz, doğramacı.

## E

<b>Ehl-i İslam</b>	: İslam topluluğu.
<b>Ehl-i Zimmet</b>	: Osmanlı Devleti'nin tabiiyetinden olan hristiyanlardır. Osmanlı Devleti tarafından korunan, Müslüman'dan başka kimseler.
<b>Emlak</b>	: Ev, tarla, bağ-bahçe vesaire gibi sahibi olunan mal, mülk.
<b>Erbab</b>	:1.Sahipler, malikler. 2.Ehil, muktedir, becerikli, layık.
<b>Erbab-ı sanat</b>	: Sanat sahibi.
<b>Esam</b>	: Namlar, adlar.
<b>Eshab-ı Sehim</b>	: Hisse sahibi, hissesi olan.

<b>Evlek</b>	: 1.Tarlanın tohum ekmek için saban izinle bölünen bölümlerinden her biri. 2. dönümün dörtte biri kadar olan alan ölçüsü.
<b>Eyalet</b>	: Bir valinin idaresi altında bulunan memleket, vilayet.
<b>Eytam</b>	: Anası, babası ölmüş, yalnız kalmış küçük çocuklar, öksüzler.

## F-G

<b>Fıraş</b>	: 1.Döşek, yatak, yaygı, şilte. 2.hasır, halı.
<b>Füruht</b>	: Satma, satış, satım.
<b>Gayr-ı Müslim</b>	: Müslüman olmayan.

## H

<b>Hacı</b>	: Hacc farızasını yerine getirmiş olan müslüman.
<b>Haffaf</b>	: Kavaf, ayakkabı, terlik ve saire yapan ve satan.
<b>Hafız</b>	: Kur'an-ı Kerim'i tamamen ezbere okuyabilen kişi.
<b>Hamule</b>	: 1.Yük. 2. gemi yükü
<b>Hallaç Esnafı</b>	: Pamuk atan, pamuğu didik didik eden.
<b>Harem</b>	: Herkesin girmesine müsaade edilmeyen yer.
<b>Hâsıl</b>	: Husûle gelen, üreyen, türeyen, husûl bulan.
<b>Hâsılât-ı senevisi</b>	: Senelik kazançlar, yıllık gelirler.
<b>Hınta</b>	: Buğday.
<b>Hîrfet</b>	: Sanat, meslek.
<b>Hoca</b>	: Muallim, efendi, muteber ve büyük zat.

## I-İ-J

<b>İ 'ane</b>	: Yardım, imdat. Yardım için istenen, toplanan şey.
<b>İaşe</b>	: Geçindirmek, beslemek, yaşatmak, dirilmek.
<b>İntisab</b>	: Bir yere, bir kimseye mensup olmak.
<b>İrsâl</b>	: 1.Gönderme, gönderilme, yollama 2. salıverme, koyuverme
<b>İ'ta</b>	: Vermek, bahşetmek.
<b>İttisâl</b>	: 1. Bitişme, kavuşma, ulaşma 2. birbirine dokunma 3. yakınlık

## K-L

<b>Karye</b>	: Köy, nâhiyeden küçük olan, insanlarla meskûn yer.
<b>Kazzaz</b>	: İpekçi, ipek işleyen, ipek satan.
<b>Keyl</b>	: 1. Ölçme. 2. kile, tahıl, hububat ölçüsü, ölçek
<b>Kısır</b>	: Çocuğu olmaz, doğurmaz.
<b>Kitabe</b>	: Kabartılarak veya oyularak sert levhalar üzerine yazılan yazı.

## M

<b>Maslahat güzâr</b>	: İş bilir, elçi vekili.
<b>Mahrûsa</b>	: Büyük şehir.
<b>Maktû'</b>	: 1.Kat'olunmuş, kesilmiş, 2. değeri, pahası biçilmiş
<b>Medfûn</b>	: Defnolunmuş, gömülmüş.
<b>Me'luf</b>	: Alışılmış, ünsiyyet edilmiş, alışık.
<b>Merkum</b>	: Yazılmış, adı geçmiş.
<b>Mersum</b>	: Müslüman olmayan kimseler için merkum manasında kullanılır.
<b>Mesbukü'l Hidme</b>	: Hizmeti geçmiş, emeği geçmiş.
<b>Meşrut</b>	: Şart konulmuş, şartlı, şarta bağlanmış.
<b>Mevkûd</b>	: Vakitli, vakti belli olan.
<b>Mevrud</b>	: Gelmiş, gelen.
<b>Mezbur</b>	: Adı geçen, yukarıda söylenmiş olan.
<b>Mezru Tarla</b>	: Ekilmiş tarla.
<b>Miralay</b>	: 1. Alay kumandanı. 2. Albay.
<b>Molla</b>	: Eskiden büyük âlimlere verilen isim.
<b>Mu'ahharan</b>	: Muahhar olarak, sonradan.
<b>Mufassıl</b>	: Tafsil eden, uzun uzadıya anlatan.
<b>Muhasıl</b>	: Husule getiren, hâsıl eden.
<b>Muhassıl</b>	: 1.Vergi tahsildarı. 2.Eskiden mutasarrıftan küçük kaymakam derecesinde memur.
<b>Muhtar</b>	: İhtiyar eden, seçilmiş olan.
<b>Muhtar-ı Evvel</b>	: Birinci muhtar.
<b>Muhzır</b>	: Eskiden şariat mahkemelerinde mübaşir hizmetini gören kimseler.
<b>Mukim</b>	: 1.İkamet eden. 2.Ayakta duran.
<b>Mutaf</b>	: Keçi kılından dokumalar yapan kişi.
<b>Mutasarrıf</b>	: 1. Tasarruf hakkı ve salahiyeti olan. 2.Tasarruf eden. 3.Bir sancağın en büyük idare amiri.
<b>Muttasıl</b>	: 1.İttisal eden, ulaşan, kavuşan, bitişen. 2.Aralıksız, hiç durmadan, biteviye.
<b>Muytab</b>	: Mutafl, kıl dokuyan, kıldan eşya yapan.
<b>Mübeyyen</b>	: Açıklanmış, beyan ve izah edilmiş.
<b>Mübeyyin</b>	: Bildiren, açıklayan, meydana koyan.
<b>Mücellid</b>	: Ciltçi, cilt yapan, kitap ciltleyen.
<b>Mülâbese</b>	: 1.Birbirine benzeyen iki şeyin birbirinden ayırt edilemeyerek karıştırılması. 2.Münâsebet, yakınlık.
<b>Müsaferet</b>	: 1. Seyahat, yolculuk. 2.Misâfirlik, konukluk.
<b>Müstahdem</b>	: İstihdam olunmuş, hizmette bulunan, kullanılan, ücretle çalışan.
<b>Müste'cir</b>	: Kira ile tutan(bir şeyi), kiracı.
<b>Müş'ir</b>	: 1.Emir ve işaret eden. 2. Mareşal.
<b>Müşterek</b>	: 1.İştirak eden, ortak olan. 2.birlik, el birliği ile yapılan.
<b>Müte'ehhil</b>	: Teehhül etmiş, evlenmiş, evli.

<b>Mütesellim</b>	: 1.Vergi tahsildarı, kaymakam.2.teslim edileni alan.
<b>Müteveffa</b>	: Vefat etmiş olan, ölen, ölmüş.
<b>Mütevelli</b>	: 1.Birinin yerine geçen. 2.bir vakfin idaresi kendisine verilmiş olan kimse.

### N-O-Ö

<b>Nalçe</b>	: Yemeni, çizme gibi ayakkabılara vurulan hafif demir parçalarına verilen addır. Küçük nal demek olan bu tabir, eski vesikalarda ve halk arasında nalça olarak kullanılmıştır.
<b>Nam</b>	: Ad, isim
<b>Na-ma'lum</b>	: Bilinmeyen, bilinmemiş, ma'lum olmayan.
<b>Na-mizâc</b>	: Mizâcsız, keyifsiz, rahatsız, hasta.
<b>Nân-ı aziz</b>	: Ekmek.
<b>Nân-ı aziz tablakârı</b>	: Bir tabla üzerinde ekmek satan kişi.
<b>Neccar</b>	: Dülger, marangoz.
<b>Neferat</b>	: Askerler, erler.
<b>Nısf</b>	: 1.Yarım, yarı. 2.Bir yazı sitili.
<b>Öşür</b>	: Öşür, onda bir, ondalık, onda biri alınan vergi

### P-R

<b>Pîr-i fânî</b>	: 1.Pek yaşlı, zayıf adam. 2.bir tarikatın ilk kurucusu. 3.her meslek ve sanatın kurucusu, öncüsü.
<b>Redif</b>	: Terhis edilerek ihtiyata geçirilen kur'a askerlerine verilen bir ad.
<b>Rençber</b>	: Irgat, tarım çalışanı.
<b>Re's</b>	: Baş, kafa.
<b>Rû- nümâ</b>	: Yüz gösteren, meydana çıkan.

### S-Ş

<b>Sabıka</b>	: 1. Geçmiş şey, geçmiş hal ve vak'a. 2.geçmişte işlenmiş suç.
<b>Sabî</b>	: 1.Henüz memeden kesilmemiş erkek çocuk. 2.üç yaşını tamamlamamış erkek çocuk.
<b>Sağman/sağmal</b>	: Süt veren, sağılan, sağımlı hayvan.
<b>Sail</b>	: 1.Sual eden. 2. Dilenci.
<b>Sahib-i fıraş</b>	: Yatağa düşmüş, hasta.
<b>Saraç</b>	: 1.Koşum ve eğer takımları yapan veya satan kimse. 2.koşum ve eğer takımlarını işleyen ve süsleyen kimse.
<b>Sehim</b>	: Hisse sahibi.
<b>Sene-i sâbika</b>	:Geçen yıl.
<b>Seyyid</b>	: Efendi, Hazreti Muhammed'in soyundan olan, onun izinden giden.
<b>Sıbyan</b>	: Çocuklar, sabiler.
<b>Sulh</b>	: Barış, uyuşma, anlaşma.

<b>Sürücü makulesi</b>	: Sürücü takımı yapıp satan.
<b>Şaîr</b>	: Arpa.
<b>Şehr</b>	: Ay, otuz günlük zaman.
<b>Şerik</b>	: 1.Ortak. 2.ders, mektep, medrese arkadaşı.
<b>Şeyh</b>	: 1.Yaşlı adam. 2. bir kabilenin ileri geleni.

## T

<b>Tablakâr</b>	: Başkasının adına gezerek satıcılık yapan kimse.
<b>Tahrir</b>	: Yazma, yazılma.
<b>Tahsilat</b>	: Devlet gelirlerinin toplanması.
<b>Takrir</b>	: İyi ifade etmek, bildirmek.
<b>Talimat</b>	:Yönetmelik, emir.
<b>Talimat-ı seniyye</b>	:Yüce yönetmelik, yüce buyruk.
<b>Tanzim</b>	:1.Düzeltme, düzenleme, düzen verme, yoluna koyma. 2.nesir veyâ nazım olarak yazma.
<b>Tarh</b>	: Uzaklaştırma.
<b>Tasnif</b>	: Sınıflara ayırma.
<b>Teb'a</b>	: Tâbi olma, uyma.
<b>Te'ehhül</b>	: Evlenme.
<b>Teferruat</b>	: Bir şeyin bütün ayrıntıları.
<b>Tekâ'üd</b>	: Emekliye ayrılma, emeklilik.
<b>Temettu vergisi</b>	: 1825 den itibaren konulan bir vergi.
<b>Temhir</b>	: Mühürleme.
<b>Terkim</b>	:1.Rakam atma, atılma. 2.Yarma. 3.Yazma.
<b>Tevliyet</b>	:1.Mütevellilik, vakıf işlerine bakma vazifesi. 2.yüz çevirme, yüz döndürme.3.sahip olunan malı peşin değeri ile başkasına tevcih etme.
<b>Tevzi</b>	: Dağıtmak.
<b>Tımarlı süvari</b>	:Tımar sahibinin kendisiyle birlikte cepheye götürdüğü, askerlik eğitimi almış silahlı ve atlı asker.
<b>Tımarlı Zabtiye</b>	: Zabıta işleriyle ilgili askeri teşekküller içinde bulunan atlı görevli.

## U-Ü-V

<b>Ulemâ'</b>	:Âlimler, ilim sahipleri, bilginler. (evvelce müderris, kadı gibi ilmiye mensuplarına denirdi)
<b>Umûm</b>	:1. umûmi (genel) olma 2. hep, bütün, cümle, herkes. 3. bütün insanlar, bütün halk.
<b>Umûr</b>	: (emr'in c.) işler, hususlar, maddeler, şeyler.
<b>Vasi</b>	: 1.Bir yetimin veya akılca zayıf, hasta birinin malını yöneten kimse. 2.Ölen bir kimsenin vasiyetini yerine getirmekle yükümlü kimse.

## Y-Z

<b>Yoz ağnam</b>	: Kısır koyun.
<b>Zabtiye</b>	:1.Tanzimattan sonra memleket için güven ve emniyet işleriyle vazifeli daireye verilen ad. 2. polis, jandarma.
<b>Zaviye</b>	: Küçük tekke.
<b>Zer</b>	:1.Altın. 2.Akçe, para.
<b>Zikr</b>	:Anmak., Hatırlamak.
<b>Zuhur</b>	:Görünme, meydana çıkma, baş gösterme, türeme.
<b>Zükur</b>	:Erkekler.





## DİZİN

- Abdülaziz, 18, 273  
Afyon, 19  
Afyonkarahisar, 20  
Ahıskalıoğlu, 34, 246  
Ahi Evran Mahallesi, V, VII, 266, 267, 268, 269, 270, 284, 285  
Ahievran Mahallesi, 15  
Akkâ, 18  
Aktaroğlu, 135, 253  
Alaybeyoğlu, 138, 253  
Almanlar, 18  
Altuntaş, 20, 23, 31, 41, 56, 57, 61, 70, 75, 78, 90, 94, 100, 103, 110, 130, 135, 144, 171, 172, 174, 182, 186, 194, 195, 197, 199, 225  
Amasyalıoğlu, 102, 246  
Anadolu Beylerbeyiliği, 17  
Anadolu Demiryolu Şirketi, 18  
Ankara, 9, 10, 17, 19, 275  
Ankaralıoğlu, 77, 246  
Antigonas, 16  
Araboğlu, 120, 249  
Armudili, 20, 23, 24, 25, 30, 31, 56, 66, 72, 85, 142, 153  
Arslanapa, 20  
Aşcıoğlu, 253  
Atinalıoğlu, 114, 246  
Attar, 250, 253, 287  
Avusturya, 18  
Babaoğlu, 136, 147, 252, 253  
bahçıvan, 253, 261  
bakkal, 62, 246, 249, 250, 261  
Baklan, 20, 67  
Balıklı Mahallesi, V, VII, 15, 16, 168, 203, 209, 257, 261, 262, 263, 264, 265, 269, 270, 271, 273, 274, 280, 281, 282, 283  
Banaz, 20, 56  
Başkumandanlık Meydan Muharebesi, 19  
Bayezid, 17, 18, 273  
berber, 11, 136, 182, 246  
Bezirciler Mahallesi, 15  
bezirgânlık, 261  
bezzaz, 253  
Bizanslılar, 17  
Bolu, 20, 140  
boyacı, 11, 210, 254, 261, 268  
boyacılık, 261  
Bölücek Mahallesi, 14, 137  
Bölükbaşıoğlu, 130, 253  
börekçi, 11  
Bursa, 18, 20, 102, 111, 239  
Büyük İskender, 16  
Caneriğioğlu, 200, 258  
Cedid Mahallesi, 15  
Çal, 20  
çembercilik, 261  
Çerkes Ethem, 19  
Çolakoğlu, 123, 134, 213, 253  
Çollakoğlu, 249  
Çukur Mahallesi, V, VII, 15, 117, 118, 248, 249, 250, 251, 269, 271, 273, 274, 278  
Dağardı, 20  
Danişmendli, 20  
Dazkırı, 20  
debbağ, 246, 249, 250, 253, 261  
demirci, 253  
Denizli, VII, 91, 106  
Devlet Hatun, 17  
dibekçi, 185, 246, 249, 250, 253, 261  
Dibekçi, 22, 30, 58, 89, 120, 123, 125, 139, 140, 185, 250  
dikici, 246, 253  
dühan, 249, 250  
dühancı, 253  
Dükkâncık Mahallesi, 15, 114  
Dürrizâda, 248  
Dürrizâde, 118, 249  
Efendibola Mahallesi, 15  
Eğrigöz, 17, 20  
**Ehl-i İslâm**, 12  
**Ehl-i Zimmet**, 12, 288  
ekmekçi, 253  
Emir, 31, 37, 83, 84, 96, 105, 114, 171, 246, 290  
Emiroğlu, 137, 144, 246  
Ermeni, V, 15, 19, 202, 209, 257, 258, 260, 261, 265, 268  
Ermeni Taifesi, V, 15, 261  
Erzurumî, 27, 244, 246  
eskici, 97, 246, 249, 250, 261  
Eskişehir, 18, 19, 20, 114, 115, 138, 146, 175, 187  
Es-Seyyid, 248, 251  
Etrafşehir, 20, 24, 30, 32, 33, 35, 40, 56, 57, 68, 69, 76, 78, 79, 92, 98, 99, 104,

106, 108, 119, 122, 125, 126, 130, 132,  
137, 138, 143, 144, 146, 147, 162, 164,  
168, 169, 171, 173, 174, 175, 176, 177,  
178, 182, 183, 184, 185, 188, 190, 191,  
197, 198, 199, 200, 201, 222, 228, 229,  
230, 232, 234, 235  
Evliya Çelebi, 19  
Fatih, 17  
Ferahoğlu, 25, 26, 246  
fincancılık, 261  
Frigler, 16  
Gedik Ahmed Paşa, 18  
Gediklizâde, 118, 248  
Gedikoğlu, 253  
Gediz, 19, 20  
Germiyan Türkmenleri, 17  
Germiyanogulları, 16, 17  
Germiyanzâde, 107, 137, 169, 170, 175,  
177, 181, 196, 201, 258, 260, 263  
Geyikler, 20  
Gireği, 20, 26, 27, 35, 68, 71, 99, 108, 118,  
132, 134, 140, 143, 147, 177, 186, 188,  
193, 195, 200, 204  
Giridli, 106, 246  
Gördes, 18, 20, 105  
Gümüş, 20, 62, 74, 96, 105, 112, 126, 131,  
136, 137, 144, 169, 170, 171, 174, 175,  
183, 194, 195, 204  
hacı, 11, 246, 260, 273, 274  
Hacı İbrahim Mahallesi, 15  
Hacıoğlu, 132, 253  
hademe, 261  
hafız, 11, 246, 260  
Hallaçoğlu, 119, 249  
Halveti Tekkesi, 257, 263  
hamal, 11  
hamamcı, 261  
hancı, 253  
Hancıoğlu, 40, 55, 244, 246  
hayeci, 261, 264  
Hersek-zâde Ahmed Paşa, 18  
Hisaraltı Mahallesi, 15, 114  
hizmetkâr, 249, 253  
hoca, 11  
Hocaoğlu, 131, 146, 253  
hocazâde, 11  
Homa, 20  
Hüdâvendigâr Eyaleti, VII  
Hüdavendigar Vilâyeti, 20  
Hz. Ali, 245, 273

Hz. Muhammed, 245, 246, 273  
II. Abdülhamid, 18  
II. Alaeddin Keykubad, 17  
II. Mahmud, 9, 18, 243  
II. Yakup Bey, 17  
III. Attalos, 16  
IV. Rükneddin Kılıç Arslan, 17  
İbrahim Paşa, 18  
İshak Paşa, 17  
İshakfakih Mahallesi, 15  
İzzeddin Bey, 19  
Kadıseyh Mahallesi, 15  
kahve değirmencisi, 249  
kahveci, 11  
Kale-i Sagir Mahallesi, 15  
Kaltakçıoğlu, 120, 249  
Kanunî Sultan Süleyman, 17, 18  
Kara İbrahimoglu, 120, 249  
Karagöz Ahmed Paşa, 18  
Karahisarlı, 62, 213, 246  
Karamanoğulları, 17  
Karamanoğulları Beyliği, 17  
Karasukavişoğlu, 122, 249  
Karaşehirlilioğlu, 57, 246  
Karesi, 20  
kasab, 11  
kasap, 253  
Katolik, V, 15, 165, 202, 203, 257, 260,  
261, 264, 265  
Kavasoğlu, 244  
Kaynarcaoğlu, 133, 253  
Keleşoğlu, 92, 246  
Kırımî, 101, 246  
Koca Davud Paşa, 18  
Kocaeli, 20  
Kocaoğlu, 79, 86, 244  
koltukcu, 261  
koltukçu, 26, 253  
Köseoğlu, 118, 186, 249  
Kula, 20  
Kutalmışoğlu Süleyman, 16  
Küçük, 90, 246  
Kürekçioğlu, 45, 246  
Kütahya, VII, 11, 14, 15, 16, 17, 18, 19,  
20, 22, 23, 34, 49, 57, 62, 67, 69, 71, 80,  
82, 91, 100, 105, 106, 117, 118, 119,  
121, 122, 129, 130, 140, 168, 172, 187,  
191, 201, 203, 209, 213, 218, 243, 246,  
262, 268, 274, 275, 277, 278, 279, 280,  
281, 282, 283, 284, 285

Kütahya Kazası, 15  
Kütahya Sancağı, VII, 11, 14, 15, 19, 23,  
49, 57, 62, 67, 69, 71, 80, 91, 105, 118,  
119, 121, 122, 130, 140, 168, 243, 275,  
277, 278, 279, 280, 281, 282, 283, 284,  
285  
Kyros, 16  
Lâleli Câmi, 251  
mahkeme kâtibi, 261, 264  
Makedonya, 16  
Malakoğlu, 143, 183, 253  
Malazgirt Savaşı, 16  
Mehmed Bey, 17  
Meltem AYDIN, VII  
Memişoğlu, 141, 253  
Menteşeoğulları, 17  
Meydan Mahallesi, V, VII, 14, 15, 22, 25,  
119, 244, 245, 246, 248, 249, 269, 270,  
271, 273, 274, 277  
molla, 11, 246, 260  
Mustafa Kemal Paşa, 19  
Mübühat S. Kütükoğlu, VII  
müderris, 261, 292  
Necati AKSANYAR, I, VII  
neccar, 253  
Osmanköylüoğlu, 191, 200, 258  
Osmanlı Devleti, VII, 10, 14, 15, 16, 18,  
20, 256, 275, 288  
Paşam Mahallesi, 15  
Refet Bey, 19  
rençber, 261  
Roma İmparatorluğu, 16  
Romanos Diagenes, 16  
Rusya, 18  
Sahip Fahreddin Ali Oğulları, 17  
Sakarya Meydan Muharebesi, 19  
saraç, 11, 246  
Saray Mahallesi, 15, 60, 126  
Selim, 17, 18, 195, 273  
semerci, 11  
sepetçi, 11  
Servi Mahallesi, 15  
seyyid, 10, 11, 246, 260

Seyyid, 12, 23, 25, 26, 30, 32, 33, 37, 38,  
53, 57, 58, 76, 114, 121, 125, 132, 170,  
180, 181, 182, 183, 185, 186, 188, 189,  
191, 195, 199, 246, 248, 249, 252, 263,  
291  
Simav, 17, 20, 34, 162  
simitçi, 11, 131, 253  
**Sivashoğlu**, 246  
Soma, 20  
Somuncuoğlu, 143, 253  
Sultan Abdülmecid, 15, 18  
Sultan Alparslan, 16  
Sultan III. Selim, 18  
Sultanbağı Mahallesi, 15  
Süleyman Şah, 17  
Şahabeddin Ömerî, 17  
Şahkulu, 18  
Şehreküstü Mahallesi, 15  
şeyh, 11, 260, 264  
Şeyhlü, 20, 62, 67, 69, 122  
Tabak Haliloğlu, 123, 249  
Tanzimat, 9, 15, 20, 243  
Tatar, 123, 124, 249  
Tavas, VII  
Tavşanlı, 17, 20, 71, 172  
**Tavşanlı**, 246  
Tekfurdağlıoğlu, 174, 200, 258  
Temettuât Defterleri, VII, 10, 243, 268  
Tevfik Güran, VII  
Timur, 17  
Uluhöyük, 20  
Ustaoğlu, 131, 194, 253  
Uşak, 20, 49, 88, 118, 172  
Vanlı, 69, 246  
Virancık, 20, 98, 144, 171, 173, 177, 178  
Yahşîzâde Şeyh İsmail Efendi, 168, 257  
Yakup Bey, 17  
Yakup bin Alişir, 17  
Yavuz Sultan Selim, 18  
Yenişehir, 19  
Yıldırım Bayezid, 17  
Yoncalı Hamamı, 17  
yorgancı, 261  
Yüzbaşıoğlu, 24, 246

*Tanzimat Dönemi öncesinde farklı adlar altında toplanan vergilerin yerine tek bir vergi koymak amacıyla II. Mahmud döneminde yapılan temettuat sayımlarını içeren Temettuât Defterleri, aile, şahıs adları, sıfatları, meslekleri, sahip oldukları gayrimenkuller ve o yörede yetiştirilen ürünler hakkında bilgiler içeren belgelerdir. Bu yönüyle XIX. yüzyılda Osmanlı Devleti'nin sosyal ve ekonomik yapısını inceleyen araştırmacıların yararlanabileceği önemli bilgiler içermektedir. Bu kitapta 1845 yılına ait, Hüdâvendigâr Eyaleti Kütahya Sancağı merkez mahallelerinden Meydan Mahallesi , Çukur Mahallesi, Hacı Ahmed Mahallesi, Balıklı Mahallesi ve Ahi Evran Mahallesi (Rum) temettuât defterlerin transkripsiyonu ile elde edilen verilerin değerlendirmesi yapılmıştır.*



SONÇAĞ YAYINCILIK MATBAACILIK  
İstanbul Cad. İstanbul Çarşısı No.: 48/48  
İskitler 06070 ANKARA  
T: (312) 341 36 67  
soncagyayincilik@gmail.com  
www.soncagyayincilik.com.tr

