

DEATHILLES



PLANET
manga
POCKET COMICS



KOUSHI RIKUDOU



CAPITOLO I
UNA DA COMPATIRE

PLUR-
TROP-
PO...





DEATHLESS

KOUSHI RIKUDOU



E PRO-
PRIO
OGGI
CHE SO-
NO SOLA
ECCO AR-
RIVARE
DEI TIZI
INVADEN-
TI...

MI HANNO
LASCIATA
A CASA PER-
CHÉ DEVO
CONSEGNARE
UNA RELA-
ZIONE...

CHE
GIORNO
TERRI-
BILE.





EH?

MIZUKI
MIYANO-
MORI...

ATTUALMENTE
SEI TU LA
PROPRIETARIA
DI QUESTO
TERRENO,
NO?



È CHE L'EI,
SIGNORE,
TRATTA SEM-
PRE MALE
LA NONNA...

SE PENSO
ALLE BOTTE
CHE MI HA
DATO TUO
NONNO STO
ANCORA MA-
LE, CAZZO!

SHUKU



NON
LO SAI
?

QUINDI,
MOCCIOSA,
SBRIGATI
AD ACCET-
TARE, CO-
SÌ NOI
POSSIAMO
ANDARCENE
A CASA!



CHE
CAZZO
C'È?

PINCH





LINA
DONNA COSÌ
BELLA...

EHM
...

FULULI



VROOOM







CHE...
CRU-
DELTA!
TUM

...LA MIA
COMPAGNA
NON È SOLO
OTTUSA E
ROBUSTA, MA
HA ANCHE UNA
PESSIMA
MEMORIA!

AH! CHE
FORTU-
NA...

OHI OHI!
CHE COS'È
SUCCESSO
ALLA MIA
COMPAGNA?

SO-
REL-
LA...

CREDO
DI ES-
SERMI
FATTA
MALE
...

PLO
PLO

PLO
PLO



BEATA
LEI CHE HA
UN'OTTIMA
COMPAGNA.
CHE IN-
VIDIA!

NO, ANZI
PERDONA
LA SUA
STUPI-
DITÀ.



SE INDA-
GASSERO SUL
TUO SOCIO
SAREBBE UN
BEL PROBLE-
MA, EH?

VERO
?













SPLASH





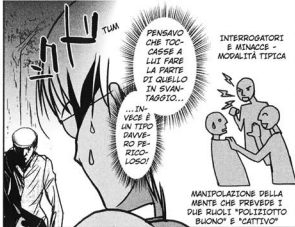

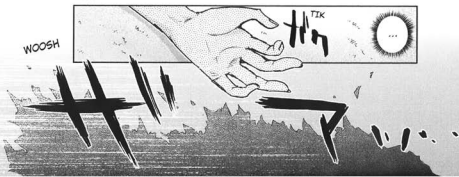

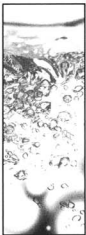



SÌ CHE TI
HA ACCOL-
TELLATA.



NO... NON
MI INTE-
RESSANO
QUESTE
COSE!



EHI! LA
RINGRAZIO
PER AVERMI
AIUTATA, MA...
PERCHÉ MI HA
SPOGLIATA?



BAM!

SONO
PROFON-
DAMEN-
TE...

...
SPIA-
CENTE
...



TANTO
PER CO-
MINCIARE
NON SONO
LESBICA!

OH! MA
TU GUARDA,
UNA SANTA-
RELLINA,
EH?



...OTTE-
NERE IL
TUO TEMPO
VITALE...



TEMPO
VITALE?

CHE
COSA
SAREB-
BE?

STUMP
Hm



SOPPOR-
TARE?
PER
ESSERE LA
MIA PRIMA
VOLTA È
DAVVERO
SPINTA...



OGGI SEI
FINITA.

CHE
ORRORE...
CHE COSA
STANNO
FACENDO
QUESTE
DUE?

BASTA,
OGGI NON
INCONTRO
ALTRO CHE
PERVER-
TITI!



SE NON
C'È AB-
BASTANZA
CONTATTO
DIVENTA
COMPLI-
CATO...

NON CI
VORRÀ
MOLTO,
SOPPORTA
UN PO'.

WOOD

TUM

GH!

TI HO
AIUTATA...

CRICK

...QUINDI
RICEVERÒ
IL TUO
TEMPO
VITALE.

TUM

?

SQUISH

GU GU

GU
GU
GU

PLIP
PLIP

NON
È COLPA
NOSTRA.

SENZA
OCCHIALI
NON VEDO
BENE, MA...

MI SPIACE,
MA IL TUO
DESTINO
NON PUÒ
MUTARE.

WOOOSH

OH

IL CORPO
DI QUEL-
L'UOMO...

...STA
SPAREN-
DO?

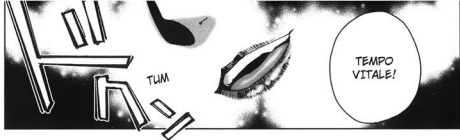

HO
PALIRA!

TUM

TUM

HO
PALIRA!

HO
PALIRA!

NON...

TUM

HO
PALIRA!



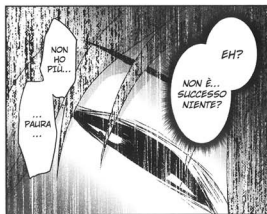
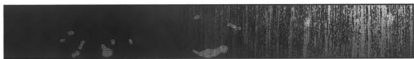















MIZUKI
MIYANOMORI

SUZAKU



DEATHLESS

FINALMEN-
TE QUESTA
NOTTE DI
INCUBI È
FINITA...

42- CIP
CIP 42-

42- CIP

FRUSH

SHU

?!

EPPU-
RE...

GLI
OCCHIA-
LI...

E GLI
OCCHIA-
LI?

GRIP

PERCHÉ
HO DORMI-
TO NUDA?

CAPITOLO 2
UNA CHIASSOSA

...MA
SOLO PER
LASCIARE
POSTO A
UNA MAT-
TINA DI
DISPERA-
ZIONE.

GLI
OCCHIA
...

FLAP

GGGH



ASPETTA!

ALLORA
IERI SE-
RA SONO
PROPRIO

CLING
NONNO
MUSASHI!
ASPETTA,
TI HO
DETTO!

SHIN

COSA?

CHE...
CHE COS'È
SUCCE-
SSO?

SHIN
TI HO DETTO
DI NON PREN-
DERTI TANTA
CONFIDENZA,
VIGLIACCA!

ZITTA!

CARTO
CON VOCE
ACUTISSIMO





I TRASGRES-
SORI SARAN-
NO PUNITI.
IL MASSIMO
DELLA PENA
PREVEDE
QUINDICI
ANNI DI RE-
CLU-SIONE...

HAI GIÀ
ABBON-
DANTE-
MENTE
SUPE-
RATO IL LI-
MIT-
TE!

BA-BAM



SHU

SHU

SHU

SHU

SHU

SHU

SHU

SHU

SHU

SHU

SHU

SHU

SHU

SHU

SHU

SHU

SHU

SHU



INFRA-
ZIONE
ALLA
NORMA-
TIVA SUL
PORTO
D'ARMI!

LEGGE
SULLA
DETEN-
ZIONE
DI ARMI
BIANCHE
E DA
FUOCO!

WOOSH

4

4

4

4

4

4

4

4

4

4

4

4

4

4

4

4



IO SONO
HAI ENJU.
DETTO CHE
SEI BELLA?

KAMA-
DO.



COME
TI CHIA-
MI?

PERCHÉ
STANNO
COMBAT-
TENDO?



SWISH

BASTA,
NONNO
MUSA-
SHI!

SONO
MIZUKI
!

DIRAI LE
TUE BUGIE
DA MORTA,
VIGLIACCA!

L'ARTI-
COLO
CENTO-
NOVAN-
TANOVE
PREVE-
DE LA
PENA DI
MORTE!

COSÌ
DIVEN-
TERÀ
OMICIDIO
COLPO-
SO!

VISTA
LA VOGLIA
CHE HAI DI
AMMAZ-
ZARMI!

WOO



EHI!

NON
POTREBBE
MAI MUO-
VERSI
COSÌ!

NEANCHE UN
MIRACOLO
POTREBBE
RENDERLA
AGILE E
SCIOLTA!

LA MIA
MIZUKI È
L'IMBRA-
NATA DI
LIVELLO
MONDIA-
LE!

SEI
DI NUOVO
CAUTIVO?

CLING

WOODOSH

CLAF

GH

NON
SONO
IMBRA-
NATA!

N...

GH

GH

ACC...

BWAH AH AH

MIZUKI HA
CONTINUATO A
FARE LA PIPÌ NEL
SONNO FINO AI
SETTE ANNI! NON
RIUSCIREBBE
MAI AD AFFERRA-
RE LA MIA LAMA
A MANI NUDE!

TI SEI
TRADITA,
EH, VI-
GLIACCA
?!

TIK

SI. SOLO
CHE NON
POSSO...

...MA SEI
SICURA DI
VOLERLO
FARE?

UHM... LA
VOGLIA DI
UCCIDERLO
È TANTA...

NON È
VERO!
FINO AI
CINQUE
ANNI!

DICI CHE
ESISTE
LA PENA
DI MORTE
PER DIF-
FAMAZIO-
NE?

BRUTTO
MO-
STRO!

SHAA

ERA UN'OPPE-
RA D'AR-
TE DELL'ANTI-
CA REGIO-
NE DI CHIG-
GO!

CLANG

ORA
FARÒ SUL
SE...

AAAH!

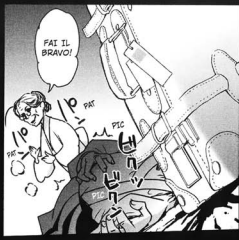

VOI UOMINI
ENTRATE SUBITO
IN CASA E
PREPARATE IL
BAGNO!

FINO A
QUANDO TUA
NIPOTE DEVE
RIMANERE
NUDA?

D'AC-
CORDO
!

CHI ERA
STATA A
ORDINARE
AL NONNO
DI FARE A
FETTE GLI
INTRUSI?!

ZITTO,
TU!

È
SUCCESSO
MENTRE
ERAVAMO
VIA...

CAPIS-
SCO...

FUULU

SE LA
SIGNORINA
MIZUKI
DICESSE
"HAI IL PERMES-
SO"...

SÌ CHE È
POSSI-
BILE.

EH?

NON
SAPREI.

NON POTRE-
STI PARLARE
DIRETTAMENTE
CON SUZAKU,
LA PERSONA
CHE SI È
IMPADRONITA
DI MIZUKI?

E TU...
KAMADO,
GIUSTO?

ESAT-
TO!

GUUU

GUUU





SE
POTESSI
USCIRE L'A-
VREI GIÀ
FATTO.

CI FAI
PERDERE
TEMPO,
PEZZO
D'ANTIQUA-
RIATO.



STON?

ALTRI-
MENTI TI
FACCIO
A...

ESCI
SUBI-
TO DAL
CORPO
DI MI-
ZUKI!

CAPIS-
SCO.

È PRO-
PRIO UN'AL-
TRA PER-
SONA.



AL MOMENTO
LA SIGNORI-
NA MIZUKI SI
RIFIUTA DI COL-
LABORARE. NON
RIESCO NEAMME-
NO A PARLARE
CON LEI.

VORREI,
MA NON CI
RIESCO.

SPIEGATI
MEGLIO.



TROVO
SORPREN-
DENTE CHE
LEI SI FIDI
DI ME. MI
SENTO AD-
DIRITTURA
CONFUSA.

LA VOSTRA
REAZIONE
È COMPREN-
SIBILE.



NON
CAPISCO LA
CAUSA DEL
PROBLEMA,
QUINDI NON
POSSO...

PERDO-
NA LA MALE-
DUCAZIONE
DEI VEC-
CHI...

CLICK



BE'
...

NON C'È
UN MODO
PER FAR
TORNARE
TUTTO COME
ERA?

QUESTO
SPIRITO
MALIZIOSO
È TROPPO
ARROGANTE!

SWIN



CHE
COSA...

SONO IO
QUELLA CHE
È RIMASTA
INTRAPPOLA-
TATA.



È NORMALE CHE MI INCUTA QUESTO TIMORE REVERENZIALE.

QUESTO TERRENO ERA UN PRECINTO SHINTOISTA... ECCO PERCHÉ...

DA PARTE VOSTRA, POI, NON PERCEPISCO ALCUNA MINACCIA.

EH?

...SO SCORGERE E INTERPRETARE ALCUNI SEGNALI, ANCHE SE SOLO LEGGERMENTE MEGLIO DELLE ALTRE PERSONE. SU MIA NIPOTE PERÒ NON MI POTREI MAI SBAGLIARE!

FORSE PERCHÉ SONO LA DISCENDENTE DI UNA SACERDOTESSA SHINTO...

• DOLCETTI DELLE TERME

...CHE COSA SEI?

PASSANDO AD ALTRO... VORREI CHIEDERTI UNA COSA IMPORTANTE.

SUZA-KU...

NON LO SAPEVO...

NELL'EPOCA MEIJI QUI SI ERGEVA UN TEMPIO.



TEMPO
VITA-
LE?

DA CHE
MI RICORDO,
MI SONO SEM-
PRE NUTRITA
DI TEMPO
VITALE...

NON
LO SO
NEAMMEN-
IO.

UHMM...
SARÀ IL
HANYO-
SHU? O IL
CAPITOLO
AKIPLU-
NE DEL
GENJI?

IL FUGACE
TEMPO CHE
INTERCORRE
TRA LO SBOC-
CIARE E LO
SFIORIRE
DELLA VITA
UMANA.

ESAT-
TO...

UNA
CREATH-
RA CHE
VIVE NU-
TRENDOSI
COSÌ CHE
COS'È?

DICIAMO
LE COSE
COME
STANNO:
TI PRENDI
LA LORO
VITA.

UNA
SPECIE
DI VAM-
PIRO?

EH?

...SONO UN
ESSERE CHE
PROLUNGA LA SUA
ESISTENZA RICE-
VENDO DAGLI
ALTRI IL FIORE
DEI LORO ANNI,
O IL TEMPO,
CHE DIR SI
VOGLIA.

IN PAROLE
POVERE...







NON MI SONO RIDOTTA COSÌ PERCHÉ VOLESSI AIUTARLA!

NO... IO HO ASSISTITO ALLA SCENA SENZA FARE NIENTE!

IN EFFETTI...

SE NON FOSSE STATO PER LORO, MIZUKI SAREBBE MORTA MENTRE NOI ERAVAMO ALLE TERME.

FLIP



AVETE SENTITO CHE COS'HA DETTO O NO?

MA... NONNA! HA CERCATO DI UCCIDERMI!

È VERO! LA NONNA HA PERSO LA TESTA!

GRIN

SPRING



CI AVETE RISPARMIATO UN OMICIDIO, IN VERITÀ.

GIUSTO: DEVO RINGRAZIARVI ANCHE PER QUESTO.

SE NON L'AVESTE FATTO VOI, L'AVREMMO UCCISO NOI.



COME CON QUEL CRIMINALE, DICI? È CHE PROBLEMA C'È?

VE L'HO DETTO! NOI MANGIAMO IL TEMPO VITALE DELLE PERSONE FINO A FARLE SPARIRE!



BE'... RIMANDIAMO A DOMANI.

ORA ANDIAMO A DORMIRE.

PAF!

NEANCHE IO STO CAPPENDO MOLTO.

DAGLI OCCHI NON SEMBRA CHE STIA MENTENDO... CHI È QUESTA SIGNORE?

UHM...



UHM.

AH... TI SEI
SVEGLIATA,
MIZUKI?

YAWN

I MIEI
RICOR-
DI...

CHE COS'È
SUCCESSO
DOPO?

...SI
INTER-
ROM-
PONO
QUI.

AH! CI
VEDO
ANCHE
SENZA
OCCHIA-
LI!

SENZA
LA MONTA-
TURA MI
SEMBRA
TUTTO PIÙ
NITIDO...

* HOTEL L'AMANT



CHIS-
SÀ CHI
LO FRE-
QUEN-
TA...

NON
SARÀ
QUEL-
LO?!

QUI
VICI-
NO...

È UNA
SORTA DI
ALBERGO
A ORE.

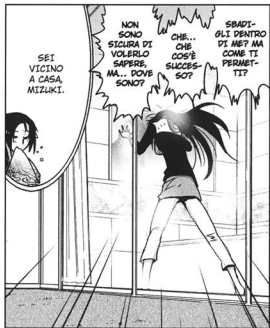

SEI
VICINO
A CASA,
MIZUKI.

NON
SONO
SICURA DI
VOLERLO
SAPERE,
MA... DOVE
SONO?

CHE...
CHE
COS'È
SUCCE-
SSO?

SBADI-
GLI DENTRO
DI ME? MA
COME TI PERMET-
TI?





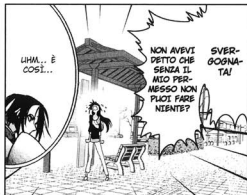









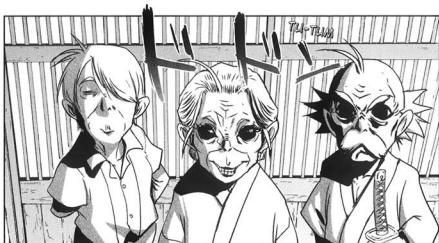

CLICK

SWISH



WOOM

ARGH!



È SEGUITA
UN'ANIMATA
RIUNIONE
FAMILIARE.

STO
PER BATTERE
OGNI RECORD
DI SFIGA.



DEATHLESS

GIÀ,
CREDO CHE
NE AVRÒ
ANCORA
PER UN
PO'...

CERTO,
MA...

SÌ... HO
ANCORA
L'INFLUEN-
ZA...



SÌ, GRAZIE.
DI' A TUTTI
CHE NON
STIANO IN
PENSIERO...

COME?
NON È IL
CASO, DAV-
VERO...

DEVO
ANCORA
FINIRE
QUELLA
VECCHIA
...

CLACK

UN'ALTRA
RELAZIO-
NE? ACCI-
DENTI...

UHM...
DIRITTO
CON IL PROF.
BABA?



AH, NON
SAPEVO CHE
FOSSI UNA
STUDENTESSA,
MIZUKI.

BE'
...



COME MAI
NON VAI A
SCIOLA?

ANCHE
CON QUESTE
SEMBIANZE,
L'UNICA COSA
CHE SAI FARE
È STUDIARE,
NO?

LA-
SCIAMI
STARE!

WOOSH



CAPITOLO 3
UNA AFFLITTA











PROVERÒ
ANCHE CON I
RICERCATORI E
I COLLEZIONISTI,
MA NON
HO MOLTE
SPERANZE...

NEMMENO
NEGLI ARCHIVI
DEL MINISTERO
E DEGLI ENTI
LOCALI.



LE INFOR-
MAZIONI
SULLE ORIGI-
NI DEL TEMPIO,
SULL'OGGETTO
DENTRO CUI
RISIEDEVA LA
DIVINITÀ, E SUI
NUMI TUTELARI,
MOLTO STRA-
NAMENTE, NON
SONO STATE
REGISTRATE.

NEL
MAGAZZINO
SONO RIMASTI
SOLO I REGI-
STRI DELLE
OFFERTE DEL
MIO BISNON-
NO, INSIGNI-
FICANTI.



COSÌ MISTE-
RIOSI CHE NON
CI HO CAPITO
NIENTE.



CREDO
CHE CI
VORRÀ
DEL
TEMPO.

QUINDI
MIZUKI E
SUZAKU...



...E
IO NON
SONO DI
NESSUN
AIUTO...

NON
RIESCO A
LEGGERE IL
CORSIVO
ANTICO!

CHE
BELLA
GRUPP-
PIÙ!

NON SO
USARE
IL COM-
PUTER!

LA NONNA
MIKASA E IL
NONNO ENJI
SI STANNO
DANDO DA FARE
PER FARMi
RITORNARE
COM'ERO...

GIÀ...

INSOMMA NON
C'È NESSUN
INDIZIO?



VISTA L'ETÀ
NON HO MOLTE
CONTATTI...

BE'... HO
ANCORA
ALCUNE
PISTE,
MA...

QUIN-
DI...

GRIN!

SIP



...PER UN PO'
DOVRETE CERCARE
DI VIVERE NOR-
MALMENTE.



È
TIPICO
DI TE.
GIUARDA
IN FAC-
CIA LA
REALTÀ
MIZU-
KI.

SBAM
ガーンッ

NON
POSSO
ACCET-
TARLO
...

NON POSSO
LAMENTARMI.

MI RENDO
CONTO CHE VI STO
CREANDO TANTO
DISTRURBO.



GRAB

LE MIE
COSE
NON MI
STANNO
PIÙ...

NON VA
BENE CHE TU
VADA IN GIRO
SENZA REGGI-
SENO, E TUTTA
SCOPERTA!



GRR
GRR

NON
VOGLIO

COMIN-
CIA DAI
VESTITI.

SHIIN









VORREI
CHIEDERLE
UNA COSA.

IL
MIO SOCIO
È SCOMPAR-
SO QUALCHE
GIORNO FA.



TRAN-
QUILLO,
PUOI
ANCHE
NON FARTI
VEDERE
MAI PIÙ!

C'È
STATO
UN PO' DI TRAM-
BUSTO...
AH, GIÀ!

MI
SCUSI SE
NON SONO
PASSATO
NEGLI
ULTIMI
GIORNI.



STANNO
PARLANDO
DI QUEL-
LO CHE TI
SEI MAN-
GIATA.

STAI
BUONA
UN AT-
TIMO.

CHE
COSA
VUOI
PER
FRAN...
MMGH...

NON
COMPLI-
CARE LA
SITUA-
ZIONE!

TUM



SOREL-
LA!

VOI LO
CONOSCE-
VATE.

STO CHIE-
DENDO IN
GIRO SE
QUALCUNO
L'ABBA
VISTO...



MI
SPIACE
DISTRU-
BARVI
...

N-NON
HO IDEA DI
COME FOSSE
FATTO QUEL
DELINQUEN-
TE!

EH?





CHE COS'È
QUESTO
TRAMBUSTO?



AAAAH!

MIZU-
KI?

WOOSH

CO...
MIZU...

CHE
VORRESTI
DIRE?

TACI,
MUSA-
SHI!

RATTLE

RATTLE

NONNA
...

STO SPA-
REN-
DO...

SNIFF

SNIFF

FLU

FLU

RI-
MANDA
I RIN-
GRAZIA-
MENTI A
DOPO!

GRAZIE,
SIGNORA
MIK...

SOB

HAI IL
PER-
MESSO!

O...
OK.

FANMI
PARLARE
CON SUZA-
KI!

MIZU-
KI!

SBAM









SE NON
MANGIAMO
TEMPO VI-
TALE NOI
SPARIAMO.

GIÀ...



SE LINO
NON MAN-
GIASSE,
CHE CO...

**BASTA
COSÌ!**

STUMP

HO
CAPI-
TO...



SEI
COME
L'IN-
CANTE-
SINO
NEGAN-
TE DI
DRAGON
QUEST.

CANTI
VITTORIA?

EH?

CONTINUO
A BATTERE
IL RECORD
DI "GIOR-
NO PIÙ SFI-
GATO"...

ANCORA
PREOC-
CUPATA
PER QUEL
PROBLEMA
DA POCO?



QUINDI
"MEGANTE"
È...

ECCO.

POOF



DEATHLESS

SE NON
MANGIO
...

MI
CHIAMO
MIZUKI.

PERCHÉ HAI
ASPETTATO
CHE STESSI
QUASI SPA-
RENDO PER
DIRMELO?

SONO NEI GUAI
PERCHÉ SONO
FINITA IN UN
CORPO CHE, PER
NON SPARIRE, HA
BISOGNO DI SUC-
CHIARE IL TEMPO
VITALE DA ALTRE
PERSONE...

SUCCEDA
PERCHÉ
SPRECHI
IL TEMPO
VITALE,
MIZUKI.

CHE
VASCA
PICCO-
LA!

SEI TU
CHE MI HAI
CHIESTO DI
NON MANGIA-
RE LA GENTE,
MIZUKI.

IO HO
SOLO MAN-
TENUTO LA
PROMESSA.

UHM

PER LA
SOPRAV-
VIVENZA
BASTANO
DEGLI
SPUNTI-
NI...

MI STAI
DICENDO
CHE SE NON
VOGLIO
SPARIRE
DEVO UC-
CIDERE?
...

TU
SAI COSA
NE È DELLE
PERSONE
QUANDO
MUOIONO,
MIZUKI?

BE'...
NON MI È
MAI SUC-
CESSO DI
SPARI-
RE DEL
TUTTO...

E POI, A
GRANDI
LINEE...
CHE COSA
SUCCEDA
SE SPARI-
SCO?

IO
NON USO
NESSUN
"TEMPO
VITA-
LE"...



CAPITOLO 4
UNA DI SCUOLA



PARLI
DEL TUO
ASPETTO?

CHE COSA C'È
DI IMBARAZ-
ZANTE?

LIMPF

È MEGLIO
DI NO...

NON
POSSIAMO
COMUNICA-
RE SOLO
CON IL PEN-
SIE-
RO?

...



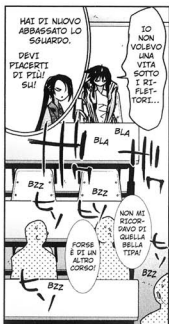







* IL CARATTERE "O" DI "OMACHI" SIGNIFICA "GRANDE". "DEKA" È UN TERMINE INFORMALE E IPERBOLICO PER DIRE "GRANDE". N.D.T.





GRR



DÀ DI
MATTO
SOLO
PERCHÉ È
ANDATA A
LEZIONE...
DICO IO,
NON È
MICA UNA
BAMBINA
DELL'ASI-
LO!

LIF

CREDO
SIA IN PEN-
SIERO PER
MIZUKI.
LASCIALO
PERDERE.

IL SIGNOR
MUSASHI
HA FORSE
APPETITO?



SONO
AVVIZZITO,
MA SE MI
SUCCHI UN PO'
DI VITA NON
BATTERÒ
CIGLIO!

MANGIA
ME,
MIZUKI!
NON TI
FARE PRO-
BLEMI!

MAN-
GIAMI
!

ANCHE
LA VOLTA
SCORSA,
QUANDO
MIZUKI
STAVA PER
SPARIRE...



NO,
NON È PER
QUELLO...

PERCHÉ
SIAMO
AVVIZ-
ZITI?

LA
RINGRAZIO
PER L'OFFER-
TA, MA SAREB-
BE CONTRARIO
ALLE CONDI-
ZIONI...

CAL-
MATI!



...MA NON
È PIÙ UNA
BAMBINA!

PER COLPA DI
QUELL'IDIOTA
CHE L'HA VIZIA-
TA, MIZUKI SEM-
BRA MOLTO PIÙ
PICCOLA DELLA
SUA ETÀ...

LIFF



C'È SUZAKU
CON LEI, NON
DOBBIAMO
PREOCCU-
PARCI.

È UN'OTTIMA
OCCASIONE,
SERVIRÀ A
TEMPERARE
MIZUKI!



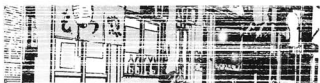







MATSH...



SI PREOC-
CUPAVA PER
TE, EH?

...
PENSAVA
QUESTO...
DI ME...

HAI
PROPRIO
DELLE
COMPAG-
NE SIM-
PATICHE!



EH?

SENZA
DIRMI
NIEN-
TE...



SOB SOB



SE SEI
MOLTO FUORI,
LACCIAMI IL
TUO CORPO.
TI VA?

HAI IL
PER-
MES-
SO...



ERA PROPRIO
UN PESSIMO
SAKÈ, EH?

SI
PREN-
DEVA
SOLO
GIO-
CO DI
ME...

NON
SONO
LIBRI-
CA!



MI HA
CHIAMATA
"GIOCAT-
TOLO!"

CREDO CHE
SIA MOLTO
DIFFICILE
RISPETTARE
I DESIDERI
ALTRUI, MA...

EH?

1P FRUSH
" BRUSH

EH?

GRAB







* HOTEL L'AMANT





FLIP



FARESTI
MEGLIO A
NON FRE-
QUENTAR-
LA.

SI
DICE
CHE
SIA
LESBI-
CA!

TUM



TUM

EH?

TUM

TUM

GRAB

TU SEI
ETERO,
VERO?

FAU



FERMA,
MIZUKI!

PERCHÉ
SONO COSÌ
FURIOSA?

BLINK



SONO
TUTT'AL-
TRO CHE
FELICE
...

GRAB

AH!



MOON







NON SI PUÒ
RIMANERE
QUI, A PANCIA
VUOTA, A RI-
MUGINARE.

DICO
D'AVVE-
RO.



HO FAME,
TORNIAMO
A CASA!

D'AC-
CORDO,
MIZUKI.

CIAF!

È TEN-
TATO
OMICI-
DIO!



IL
PRANZO
È PRON-
TO!

OK, DAI,
È ORA
DELLE
PULIZIE!

SEI TROPPO
PICCOLA PER
STARE IN GIRO
TUTTA NOTTE
A BERE!

E IL
COPRI-
FUOCO
?

QUEL
GIORNO
HO AVUTO
LA SENS-
AZIONE...

...DI AVER
PERSO
QUALCOSA
DI IMPOR-
TANTE...



L'IMPOR-
TANTE È
CHE ABBA
IMPARATO LA
LEZIONE.



HAI GLI
OCCHI DI
UNA BAMBI-
NA CHE STA
PER SOF-
FOCARE DI
ATTENZIONI
UN ANIMA-
LETTO...

MATSU
...

VERO?

VERO,
DEKANA-
CHI?

È BUFFO
CHE SIA TANTO
BELLA FUORI E
TANTO IMBRA-
NATA DENTRO,
EH?

NON È
IDENTICA
A MIZUKI,
QUELLA
SUZAKU?
È GOFFA
COME
LEI.



PERCHÉ
SEI SEM-
PRE TU
QUELLA
RIDOTTA
A UNO
STRAC-
CIO?

DEATHLESS





ERA MOLTO
REALISTI-
CO PERÒ...

ERA UN
SOGNO!

ANF
ANF

AH!

GUISH

Guish Guish Guish...

FLOP

REALI
...?

OH...

CAPITOLO 5 UNO ATTRAENTE



BOING

NON
ERA...
UN
SOGNO
...

EH?



SCHLUCK







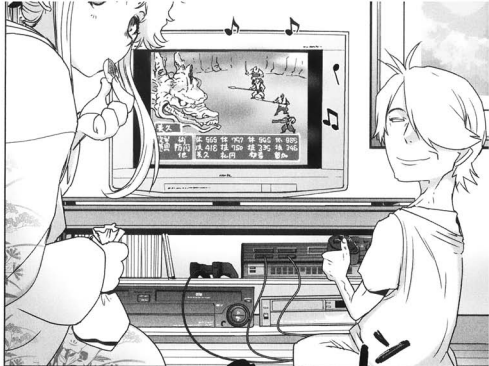









AVRÀ DEI
FEROMONI
SPECIALI?

NON
ME LO SO
SPIEGARE
NEMMENO
IO.

FORSE
È TARDI
PER PORSI
QUESTE
DOMANDE,
MA PERCHÉ
IL NONNO
ENJU HA
TANTO SUC-
CESSO CON
LE DONNE?



CIOÈ?

PENSA
CHE È
GIÀ MOLTO
MEGLIO DI
PRIMA!



ECCO
PERCHÉ
SIETE
TORNATI
ALL'IM-
PROVISO,
NEL CUO-
RE DELLA
NOTTE...

RA-
GAZ-
ZINA!

SI-
GNO-
RA!

ANCHE
QUANDO
ERAVAMO
ALLE TERME LA
PROPRIETARIA
HA LITIGATO
CON UNA DIPEN-
DENTE, PER IL
NONNO! STAVA
PER FINIRE A
COLTELLATE!



INTENDI
VITTIME
D'AMORE,
GIUSTO?

...

ORA NON
FA PIÙ
MORTI!

**ACCI-
DENTI!**





RIP-RIP-RI







TUM TUM TUM

CRASH

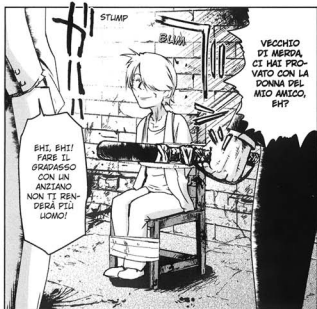



CHE
BACCANO.
SEI OCCU-
PATO?

PAGHERÀ
CON IL
DENARO.

È POI
VUOLIO
DEI
GOLLE.

SONO
COMUN-
QUE UNO
CHE RI-
SPETTA I
VECCHI.

WOOSH



CHI È
QUESTO?

FLIP

A CHE
COSA DEVO
L'ONORE
DELLA
SUA VI-
SITA?

SPERO
CHE SUO
PADRE
STIA
BENE.



EHM... È
UNO CHE CI
HA PROVATO
CON LA MIA
DONNA...

NON È
BELLO
CHE DEGLI
ADULTI
TENGANO
UN AN-
ZIANO
LEGATO.

II AH!



AH!

GUARDA
COME
SI DÀ
DA FA-
RE...

S...
SIGNO-
RA!

TUM



SE
RISPETTERÀ
I PATTI, LO
LASCERÒ ANDA-
RE SENZA TOR-
CERGLI UN
CAPELLO.



ZIP

BOO



...

...DI-
VENTATA
FORTE,
VERO?

GRIP



CREDI
DI POTER
TRATTARE CON
QUELLI?

SONO
...



EH?

VADO A
RIPREN-
DERE IL
NONNO
ENJU.



CLACK

F

CHE
COS'HAI
INTENZIONE
DI FARE,
MIZUKI?





RA-TA-TA





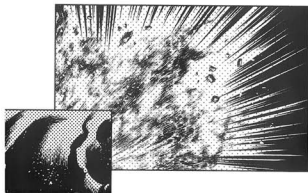



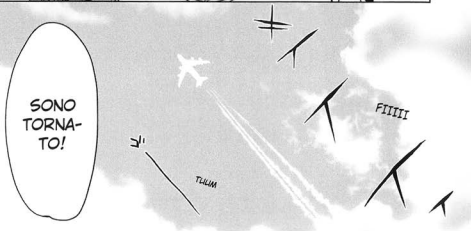
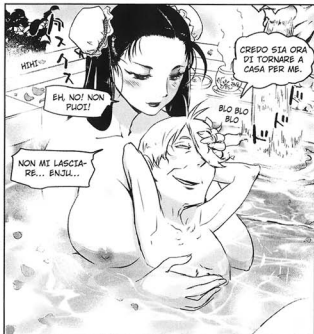







CAPITOLO 5
FINE





DEATHLESS





SBAM

EH?

CAPITOLO 6
UNA PER CUI NON C'È
PIÙ NIENTE DA FARE













IN QUESTO PASSAGGIO ESEMPLIFICATIVO È STATO USATO UN PERSONAGGIO DIVERSO.



VISTA LA CRUDEZZA DELLE IMMAGINI, È STATO USATO UN PERSONAGGIO DIVERSO.



SE NON
MANGIO
SPARISCO...

FORSE IL
TERRORRE DI
SPARIRE TI
FA MUOVERE
INCONSAPE-
VOLMENTE.

VISTA LA CRUDEZZA DELLE
IMMAGINI, È STATO USATO UN
PERSONAGGIO DIVERSO.

RRRIP













POTREBBE
ESSERCI UNA
QUESTIONE DA
RISOLVERE.

DAVVERO?

MIZUKI,
POTRESTI
LASCIARMI
UN ATTIMO
IL COR-
PO?

HAI IL
PER-
MESSO,
MA...

...CHE
SUCC-
EDE?

FOOOO

EH?

WOOM

DASH

SIS-
SIGNO-
RA!

SE-
GUIMI,
KAMA-
DO!

TOX



EEEEHI!

DI CHE
COSA
HAI
PALIRA ?

LO
FACEVI
ANCHE TU
QUANDO
NON ERI
COSCIENTE,
MIZUKI!

EH...
EHI...



FULU

FORSE...

...UN
PO' MI
PIACE...

UH UH
UH!



WOOM



WOOSH

WAH!





SUICIDIO?
SIAMO
SULLA COL-
LINA DEGLI
IMPICCATI?
CHE ALBE-
RO È?

LIN
MORTO!



È SOLO
LIN CA-
DAVERE.

NON
MI
GRIT-
TARE
DENTRO.

CALMATI,
MIZUKI.









SNIFF







MENTRE
BATTEVO
IL RECORD
DELLA
NOTTE PIÙ
SFIGATA
MI SONO
ACCORTA
CHE...

DOVE-
VO...

WOOSH

DOVEVO
TORNARE
LIMANA AL
PIÙ PRE-
STO.

EHI, SO
FARE DI
QUESTE
COSE?



...O
SUZA-
KU O
KAMA-
DO...

...NON
ERANO
I CA-
DAVE-
RI...

...CIÒ
CHE MI
SPRIVEN-
TAVA DI
PIÙ...



MA
DAV-
VERO
...

VIOLA-
ZIONE
DI PO-
NIGI-
LIO...
DI-
STRU-
ZIONE
DI CA-
DARE?

NON È
QUELLO IL PROBLE-
MA...

SE ENTRA
IN CONTATTO
CON IL CORPO
DI UN'ALTRA
PERSONA SI
ADDORMENTA.

KAMADO HA
UN BRUTTO
VIZIO.

OH!

TAAAP



...CHE PIÙ
TOSTO CHE
NUTRIRMI
COSÌ AVREI
PREFERITO
SPARIRE...

...MA IO,
CHE NON
RIUSCIVO A
DIRE CHIA-
RAMENTE...

TATAN

TATAN

コ
コ
ト
ト
ト

コ
コ
ト
ト
ト

È SUC-
CESSO
VICINO
A CASA
MIA... CHE
PAURA...

UNA
PERSONA
SCOMPAR-
SA?



DEATHLESS



CAPITOLO 7
UNA INDECISA



LA
BATTAGLIA...



È DA
TANTO
TEMPO CHE
SONO STUFA
DI TUTTO
QUESTO.

...DURA
DA SETTE
GIORNI
E SETTE
NOTTI.

PIÙ
CHE ESSERE
STANCA HO
PERSO IN-
TERESSE.



È UNO
STRATAGEMMA
DISPERATO PER
EVITARE CHE
QUANDO PERDO
CONOSCENZA
DI NOTTE AG-
GREDISCA LE
PERSONE.

MI CHIAMO
MIZUKI. NON
HO QUELLA
PERVER-
SIONE.

KAMADO!
SLEGAMI!

DE...
DEVO
ANDARE
IN BA-
GNO!



FARÒ
TUTTO
CIÒ CHE
POSSO!

CERCHIAMO
IL MODO DI
FARMI TORNA-
RE NORMALE
AL PIÙ PRE-
STO, NONNA!



PERÒ NON
HO IDEA DI
COME FARE...

FINALMENTE
HAI CAPITO
CHE È UN PRO-
BLEMA, EH?



...A
SUZAKU.

...CI
SONO
DELLE
DOMANDE
SU QUEL-
LA SERA
CHE VOR-
REI POR-
RE...



WOOF

NON CI
VOGLIO
PENSA-
RE...

VISTO
CHE NON C'È
IL CORPO,
FORSE VIENE
CONSIDERATO
UN CASO DI
SPARIZIONE E
QUINDI NON
FA TANTO
CLAMORE.

PIUTTOSTO,
LA DONNA
IMPICCATO
DI CUI MI
DICEVI NON
È ANCORA
FINITA SUI
GIORNALI.

A
PRO-
POSI-
TO...







NON
EQUIVALE A
UCCIDERE?

E ORA
È MIO.

FLIP



SCUSATE!

EHI!

O MEGLIO,
RIUTILIZZO
DEI MATE-
RIALI DI
SCARTO!

CAPISCO.
COME IL
RICICLAG-
GIO, NO?

...E
LO SCO-
PO DELLA
CANDELA
NON È
CAMBIA-
TO.

NO.
NON
SONO IO
CHE HO
SPENTO
LA CAN-
DELA...



PERCHÉ
SEI VINCO-
LATA DA UNA
PROMESSA
COSÌ GRA-
VOSA?

NON
CAPISCO
PROPRIO.

NON C'È
BISOGNO CHE
TU ACCONSEN-
TA O CHE LA
RISPETTI.

PUÒ DARSI,
MA QUESTA
NON È LOGICA.
È UNA PRO-
MESSA.



MI
SEMBRA-
NO SOLO
SOFISMI.

ERA SOLO
UN ESEMPIO!
CHE COS'HAI
DA ARRAB-
BIARTI?





NON
VOGLIO
PIÙ SENTI-
RE QUESTI
DISCORSI.

UHMM

...SCONSOLATO
MI RISPOSE:
"NON POSSO
OPPRIMI".



UN PO'
COME NOI,
EH?

PARLANDO
DI CANDELA,
SAREBBERO
COSÌ.



UHMM...
NON POSSO
USARE LE PER-
SONE MORTE
DI MALATTIA O
DI VECCHIAIA.
NON HANNO
PIÙ TEMPO
VITALE.

PERÒ...
È UNA
CONDIZIONE
PIÙTOSTO
SEVERA,
NO?



NON È
COSÌ FACILE
ESSERE PRE-
SENTI DURANTE
QUESTI EVEN-
TI, NO?

EH?

LE PERSO-
NE CHE RIENT-
RANO NELLA
CONDIZIONE
SONO QUELLE
IL CUI DESTI-
NO È CAM-
BIATO.

DI SOLITO
VITTIME DI
INCIDENTI, O
OMICIDI. O
SUICIDI.





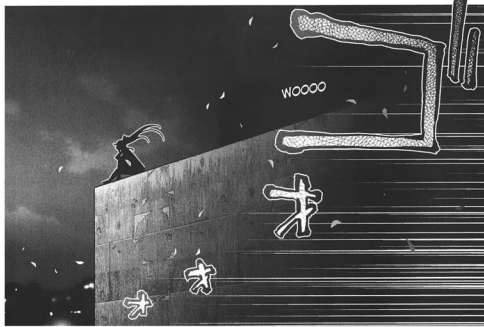











WOOSH

SEI RESI-
STENTE!

NON
CREDEVO
CHE AVREI
MAI INCON-
TRATO ALTRI
MIEI SIMILI
OLTRE A
KAMADO.

WOOO

GRAZIE
PER IL TUO
GENTILE
SALUTO.

SUZAKU...

GRIP

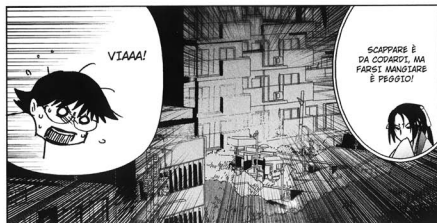





Sì...
NONNA...

TUTTO
BENE,
MIZUKI?

TUM
TUM



TI
DOBBIAMO
PARLARE.

Vieni
un attimo
di là,
Mizuki.

TUM



ANCHE
PER
QUESTO
ABBIAMO
PRESO
UNA DECISIONE.

E SEI
STATA
PURE
AGGREDITA.







PAGHEREMO
NOI PER I
TUOI PECCATI,
ALL'INFERNO.

QUINDI, FORZA.
E PRENDI CIÒ
CHE STO PER
DIRTI COME
UN ORDINE.



...INIZIA A
MANGIARE LA
GENTE!

MIZU-
KI...

MUSASHI
MIYANOMORI



MIKASA
MIYANOMORI

宮森三力サ



ENJI
MIYANOMORI

宮森延寿



DEATHLESS



CAPITOLO 3
UNA CHE METTE IN
MEZZO GLI ALTRI

ANCHE
OGGI
MI SO-
NO FATTA
COINVOL-
GERE IN
QUALCO-
SA DI
STRANO.



WIIII





...CHE TU SIA
DETERMINATA.
E SAPPI CHE
NON È COLPA
DI NESSUNO.

BISO-
GNA...

STAI
SCHER-
ZANDO,
VERO,
NONNA
?
NON
VUOI
DIVERO
CHE IO
MANGI LA
GENTE,
NO?

IO...

ASPET-
TATE UN
ATTIMO!

NON HO
NIENTE IN
CONTRA-
RIO.

FAITI
INSEGNA-
RE QUAL-
COSA DA
SUZAKU.

DEVI
PARTIRE DA
TE, MIZUKI.
DEVI SCO-
PRIRE COSA
SEI DIVEN-
TATA.

NOI
INTANTO
INDAGHE-
REMO
SULLA
TUA NA-
TURA.

L'INCORAG-
GIAMENTO
DEI NONNI
NON MI HA
RASSICU-
RATA?

STA-
VO...

IO?

...
CERCAN-
DO UNA
SCUSA?





BENE COSÌ,
MIZUKI.





UHM.
POTREBBE
ESSERE
UNA BUONA
OCCASIO-
NE...

È DIFFICILE
SPIEGARTELO
A PAROLE,
SAREBBE
MEGLIO SE
PROVASSI.

NON È
INDISPENSA-
BILE, MA SE
LA SUPERFI-
CIE A CON-
TATTO NON È
ABBASTANZA
AMPIA...

TE...
TE LO
VOLEVO
GIÀ CHIE-
DERE
PRIMA...
PERCHÉ
DEVO
STARE
NUDA?

W
A
A
A
A
H!

EC-
CI-
TA...

NON TI
PREOCCUPARE...
È SOLO CHE NON
SEI ABITUATA
ALL'EC-CITAZIONE
CHE SI PROVA
DOPO AVER
MANGIATO.

E APPLICA
LA TECNICA
DI PRIMA,
CON CAL-
MA...

UHM...

WOM

?

ESATTO,
PROVA A METTE-
RE A CONTATTO
ALMENO L'INTE-
RO PALMO DI
UNA MANO.

COSÌ?

PAT

FZZ

WOOSH



SBAGLIO
O SI È
ROTTO UN
VETRO?



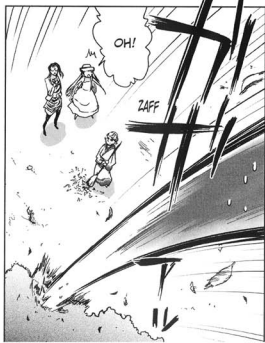

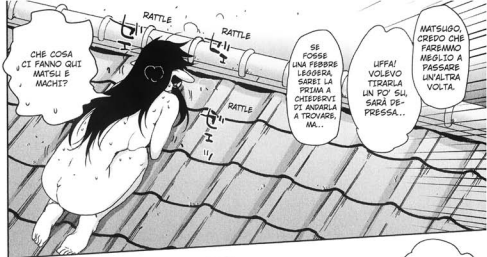





...MI HA
RICORDA-
TO QUELLA
VOLTA...

IL DOLORE
ALLORA È STATO
FORTISSIMO PER-
CHÉ TI È STATO
STRAPPATO VIA IL
BRACCIO
CON VIO-
LENZA.



NON
ERA COSÌ
FORTE,
MA...

LIHM.



SAI
...



PRENDI
KAMADO.
NON REA-
GISCE
NEMMENO,
VEDI?

SÌ, MA È
MOLTO PIÙ
DOLOROSO
PER CHI
MANGIA!

QUINDI LA
VITTIMA
SOFFRE...



AH...

SIGNIFICA CHE
L'AVVERSARIO
È MOLTO DE-
TERMINATO.

UN DOLORE
OLTRE OGNI
IMMAGINA-
ZIONE,
EH?

PERÒ TI
ASSICURO
CHE MI SONO
SENTITA
MORIRE...



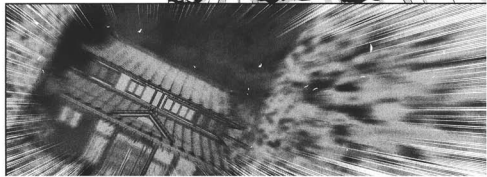





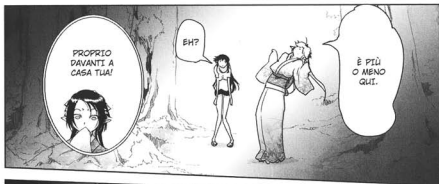



È DI MATSU
...!

MI
VIENE
DA
VOMI-
TARE
...

O
D
D
I
O
...



電門

KAMADO



PROSSIMAMENTE

PUSILLANIME

SFORTUNATA

SI FA SEMPRE AIUTARE DAGLI ALTRI

INDECISA

...MA SE SI ARRABBIA...!

Il prossimo numero di *Deathless* sarà in fumetteria tra un mese!

The background of the entire page is a stylized, high-contrast black and white illustration. It features several anime-style characters. In the center, a character with long, light-colored hair and a serious expression is prominent. To the left, another character with dark hair and a headband is visible. To the right, a third character with dark hair is partially shown. The style is reminiscent of manga or anime art, with sharp lines and dramatic lighting.

STAFF

Storia originale

Koushi Rikudou

Assistenti

Unamu Kihayashida

Takepon G

Chourou

Rin Hitotose

Editor

Yosiyuki Fudetani



€ 6,50

ISBN 978-88-63043174



9 788863 043174

Il fatale incontro fra una studentessa universitaria e due ragazze molto belle e molto...
sospette! Scoprite i piccanti misteri di *Deathless*!

